



**ŠILALĖS RAJONO SAVIVALDYBĖS  
TARYBA**

**SPRENDIMAS**

**DĖL VALSTYBINĖS ŽEMĖS ŪKIO PASKIRTIES ŽEMĖS SKLYPO, KADASTRO NR. 8764/0003:475, UNIKALUS NR. 4400-6326-9400, ESANČIO ŠILALĖS RAJONO SAVIVALDYBĖJE, TENENIŲ SENIŪNIJOJE, TENENIŲ MIESTELYJE, NUOMOS**

2024 m. lapkričio 28 d. Nr. T1-283

Šilalė

Vadovaudamasi Lietuvos Respublikos civilinio kodekso 6.548 straipsnio 2 dalimi, Lietuvos Respublikos vietos savivaldos įstatymo 15 straipsnio 2 dalies 20 punktu, Lietuvos Respublikos žemės įstatymo 7 straipsnio 1 dalies 2 punktu, 9 straipsnio 1 dalies 1 punktu, 9 straipsnio 3 dalimi, 9 straipsnio 8 dalies 1 punktu, vykdydama Valstybinės žemės ūkio paskirties žemės sklypų nuomos taisyklių, patvirtintų Lietuvos Respublikos Vyriausybės 2003 m. vasario 18 d. nutarimu Nr. 236 „Dėl valstybinės žemės ūkio paskirties žemės sklypų pardavimo ir nuomos“ 2.4 papunkčiu, atsižvelgdama į Nacionalinės žemės tarnybos prie Aplinkos ministerijos Šilalės skyriaus vedėjo 2023 m. lapkričio 16 d. įsakymą Nr. 33VĮ-940-(14.33.2 E.) „Dėl Tauragės apskrities Šilalės rajono savivaldybės Tenenių seniūnijos Tenenių kadastro vietovės žemės sklypų planų, kurie prilyginami žemės reformos žemėtvarkos projektui, patvirtinimo“ bei (*duomenys neskelbtini*) 2024 m. lapkričio 14 d. prašymą, Šilalės rajono savivaldybės taryba n u s p r e n d ž i a:

1. Išnuomoti (*duomenys neskelbtini*) be aukciono 5 (penkeriems) metams (skaičiuojant nuo sutarties sudarymo dienos) 0,4072 ha ploto valstybinės žemės ūkio paskirties žemės sklypą, kadastro Nr. (8764/0003:475), unikalus Nr. 4400-6326-8746, esantį Šilalės rajono savivaldybėje, Tenenių miestelyje.

2. Pritarti 1 punkte nurodyto žemės sklypo valstybinės žemės nuomos sutarties projektui (pridedama).

3. Įgaluoti Šilalės rajono savivaldybės merą pasirašyti valstybinės žemės nuomos sutartį bei kitus būtinus dokumentus.

4. Paskelbti informaciją apie šį sprendimą vietinėje spaudoje, o visą sprendimą – Šilalės rajono savivaldybės interneto svetainėje [www.silale.lt](http://www.silale.lt).

Šis sprendimas gali būti skundžiamas Lietuvos Respublikos administracinių bylų teisenos įstatymo nustatyta tvarka Lietuvos administracinių ginčų komisijos Klaipėdos apygardos skyriui (J. Janonio g. 24, 92251 Klaipėda) arba Regionų apygardos administracinio teismo Klaipėdos rūmams (Galinio Pylimo g. 9, 91230 Klaipėda) arba per Lietuvos teismų elektroninių paslaugų portalą (<https://e.teismas.lt>) per vieną mėnesį nuo šio sprendimo paskelbimo dienos.

Savivaldybės meras

Tadas Bartkus

## VALSTYBINĖS ŽEMĖS NUOMOS SUTARTIS

2024 m. d. Nr.  
Šilalė

Mes, Lietuvos Respublikos valstybė, atstovaujama Šilalės rajono savivaldybės, kodas 111108131, kurios vardu veikia Šilalės rajono savivaldybės meras Tadas Bartkus, toliau vadinama nuomotoju, ir (*duomenys neskelbtini*), a. k. (*duomenys neskelbtini*), deklaruota gyv. vieta (*duomenys neskelbtini*), toliau vadinamas nuomininku, sudarėme šią sutartį:

1. Nuomotojas išnuomoja, o nuomininkas išsinuomoja 0,4072 ha žemės sklypą, kadastro Nr. 8764/0003:475, unikalus Nr. 4400-6326-8746, esantį Šilalės r. sav., Tenenių sen., Tenenių mstl.

2. Žemės sklypas išnuomojamas 5 (penkeriems) metams, skaičiuojant nuo šios sutarties sudarymo dienos, bet ne ilgiau kaip iki sprendimo paimti žemės sklypą visuomenės poreikiams priėmimo dienos, jeigu pagal teritorijų planavimo dokumentus numatyta naudoti žemės sklypą visuomenės poreikiams, arba iki sprendimo atkurti nuosavybės teises priėmimo dienos, jeigu į šį žemės sklypą numatyta atkurti nuosavybės teises pagal Lietuvos Respublikos piliečių nuosavybės teisių į išlikusį nekilnojamąjį turtą atkūrimo įstatymą, išskyrus šiame įstatyme numatytus atvejus, kai atkūrus nuosavybės teises į išnuomotą žemės sklypą žemės nuomos sutartis prieš terminą nenutraukiama, arba iki žemės sklypo panaudojimo ne žemės ūkio paskirčiai (veiklai) dienos, jeigu žemės sklypas yra miesto teritorijoje ir pagal teritorijų planavimo dokumentus numatyta šį žemės sklypą panaudoti ne žemės ūkio paskirčiai (veiklai).

3. Išnuomojamo žemės sklypo, pagrindinė žemės naudojimo paskirtis – žemės ūkio paskirties žemė, naudojimo būdas – kiti žemės ūkio paskirties žemės sklypai.

Galimybė keisti žemės sklypo pagrindinę žemės naudojimo paskirtį, naudojimo būdą, numatytus pagal Šilalės rajono savivaldybės teritorijos bendrąjį planą, detalųjį planą ar specialiojo teritorijų planavimo dokumentą – Lietuvos Respublikos įstatymų, kitų teisės aktų nustatyta tvarka pagal galiojančius teritorijų planavimo dokumentų sprendinius.

4. Išnuomojamoje žemėje esančių žemės savininkui ar kitiems asmenims nuosavybės teise priklausančių statinių ir įrenginių naudojimo sąlygos, naujų pastatų, statinių statybos, kelių tiesimo, vandens telkinių įrengimo ir kitos sąlygos, taip pat pastatų ir įrenginių paskirtis, pasibaigus žemės nuomos terminui – pagal Lietuvos Respublikos civilinio kodekso ir kitų teisės aktų nuostatas.

5. Išnuomojamoje žemėje esančių požeminio bei paviršinio vandens, naudingųjų iškasenų (išskyrus gintarą, naftą, dujas ir kvarcinį smėlį) naudojimo sąlygos – Lietuvos Respublikos įstatymų bei Lietuvos Respublikos Vyriausybės nustatyta tvarka..

6. Teritorijos, kuriose taikomos specialiosios žemės naudojimo sąlygos: žemės sklypui taikomos specialiosios žemės naudojimo sąlygos, nurodytos Nekilnojamojo turto registro duomenų bazės išrašų skiltyse „Teritorijos, kuriose taikomos SŽNS, įrašytos į NTK kadastro duomenų byloje įrašytų duomenų pagrindu“ ir „Duomenys apie įregistruotas teritorijas, kuriose taikomos specialiosios žemės naudojimo sąlygos“.

7. Kiti teisės aktuose nustatyti žemės naudojimo apribojimai – nėra.

8. Žemės servitutai: kelio servitutas – nėra.

9. Žemės sklypo vertė: 1240 Eur (vienas tūkstantis du šimtai keturiasdešimt eurų), apskaičiuota pagal 2024-01-01 taikytus žemės verčių žemėlapius, patvirtintus Nacionalinės žemės tarnybos prie Aplinkos ministerijos direktoriaus 2023 m. gruodžio 21 d. įsakymu Nr. 1P-667-(1.3 E.) „Dėl masinio žemės vertinimo dokumentų patvirtinimo“.

Nuomotojas turi teisę kas 3 metus Lietuvos Respublikos Vyriausybės 1999 m. vasario 24 d. nutarimo Nr. 205 nustatyta tvarka perskaičiuoti be aukciono žemės sklypo vertę, nuo kurios skaičiuojamas žemės nuomos mokeskis.

10. Žemės nuomos mokeskis apskaičiuojamas pagal Šilalės rajono savivaldybės tarybos patvirtintą tarifą nuo žemės sklypo vertės.

11. Žemės nuomos mokesčio mokėjimo terminai – iki kalendorinių metų lapkričio 15 d.

12. Kiti nuomotojo ir nuomininko įsipareigojimai, susiję su nuomojamo žemės sklypo naudojimu ir grąžinimu pasibaigus šiai sutarčiai: pasibaigus valstybinės žemės nuomos sutarties terminui, jeigu pagal teritorijų planavimo dokumentą ar žemės valdos projektą žemės sklypo nenumatoma naudoti kitoms reikmėms, nuomininkas, tvarkingai vykdęs pagal šią sutartį prisiimtus įsipareigojimus ir pageidaujantis ją atnaujinti, prieš 3 mėnesius iki sutarties termino pabaigos pateikęs prašymą atnaujinti sutartį, turi pirmenybės teisę ją atnaujinti nesilaikydamas Taisyklių 6 punkte nustatytos pirmumo teisės išsinuomoti žemės sklypą. Valstybinės žemės nuomotojui per mėnesį nuo prašymo atnaujinti žemės nuomos sutartį gavimo dienos priėmus sprendimą ją atnaujinti, pagal Taisykles sudaroma nauja valstybinės žemės nuomos sutartis.

13. Atsakomybė už žemės sklypo nuomos sutarties sąlygų pažeidimus – nuomininkas praleidęs mokesčio mokėjimo terminą, už kiekvieną pradelstą dieną įsipareigoja mokėti delspinigius Šilalės rajono savivaldybei pagal Lietuvos Respublikos finansų ministro įsakymu patvirtintą delspinigių dydį nuo nesumokėto arba pavėluotai sumokėto nuomos mokesčio.

14. Nuomininkas įsipareigoja laikytis šios sutarties ir įstatymų. Už jų nevykdymą jis atsako pagal įstatymus.

15. Įstatymų ir Lietuvos Respublikos Vyriausybės nustatyta tvarka pasikeitus valstybinės žemės nuomos mokesčio apskaičiavimo tvarkai ar kitiems reikalavimams, šios sutarties šalys privalo vadovautis priimtais pakeitimais. Šilalės rajono savivaldybės tarybai pakeitus žemės nuomos mokesčio tarifą, sumažinus šioje sutartyje nustatytą nuomos mokesť arba nuo jo atleidus, taip pat pakeitus žemės nuomos mokesčio mokėjimo terminus, šios sutarties šalys privalo vadovautis Šilalės rajono savivaldybės tarybos sprendimais. Nuomotojas savivaldybės tarybos sprendimo pakeisti žemės nuomos mokesčio tarifą ar sumažinti šioje sutartyje nustatytą žemės nuomos mokesť pagrindu perskaičiuoja žemės nuomos mokesčio dydį.

16. Ši sutartis prieš terminą nutraukiama, jeigu žemės nuomininkas naudoja žemę ne pagal sutartyje numatytą pagrindinę žemės naudojimo paskirtį, naudojimo būdą arba keičiama pagrindinė žemės naudojimo paskirtis, naudojimo būdas, išskyrus atvejus, kai sutartyje yra numatyta galimybė keisti žemės sklypo naudojimo būdą, taip pat kitais Lietuvos Respublikos civilinio kodekso ir įstatymų nustatytais atvejais.

17. Pagal šią sutartį pakeitus žemės sklypo pagrindinę žemės naudojimo paskirtį, naudojimo būdą, nuomotojas turi patikslinti išnuomoto žemės sklypo kadastro duomenis Nekilnojamojo turto kadastrė. Kadastro duomenys keičiami šalies, inicijavusios pagrindinės žemės naudojimo paskirties, naudojimo būdo keitimą, lėšomis.

18. Prie šios sutarties pridedamas išnuomojamo žemės sklypo planas M 1:1 000, kaip neatskiriama šios sutarties dalis.

19. Šią sutartį nuomininkas savo lėšomis per 3 mėnesius nuo jos sudarymo dienos įregistruoja Nekilnojamojo turto registre. Nuomininkui neįvykdžius šios sąlygos, nuomotojas reikalaus pašalinti sutarties sąlygų pažeidimus arba nutraukti šią sutartį prieš terminą.

20. Sutartį šalys pasirašo kvalifikuotais elektroniniais parašais, pasirašomas 1 (vienas) elektroninis sutarties egzempliorius, kuriuo šalys pasidalina elektroninių ryšių priemonėmis.

Nuomotojas

Tadas Bartkus

A.V.

Nuomininkas

(duomenys neskelbtini)

Žemės sklypo išdėstymo schema

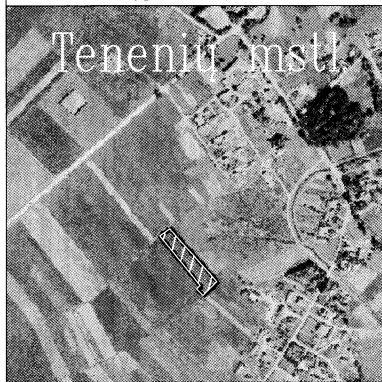

# ŽEMĖS SKLYPO PLANAS M 1:1000

Sklypo plotas 4072 m<sup>2</sup>

Kadastro:	vietovė	Tenenių	blokas				sklypas					
Žemės sklypo kadastro Nr.:			8	7	6	4	0	0	0	3		

Savivaldybė	Šilalės r.
Seniūnija	Tenenių
Gyvenamoji vietovė	Tenenių mstl.
Gatvė, namo Nr.	

Gretimybė	Gretimo žemės sklypo kadastro Nr.	Pastabos
1-2	8764/0003:0148	
2-3	8764/0003:0137	
3-4	8764/0003:0052	
4-6	8764/0003:0092	
6-1		kelias 6m

Su pagal 2023 m. 02 mėn. 11 d. atliktą žemės sklypo ribų pažėklinimą-parodymą parengtame žemės sklypo plane išbraizytomis ribomis ir apskaičiuotu žemės sklypo plotu sutinku

(Žemės sklypo savininko (esamojo arba būsimąjo) vardas, pavardė) \_\_\_\_\_ (parašas) \_\_\_\_\_ 2024-03-14 (data)

Šilalės rajono savivaldybės meras

Tadas Bartkus

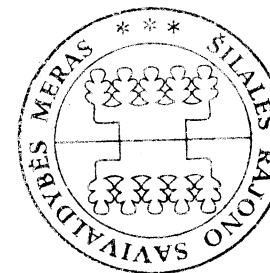

*[Handwritten signature]* 2024-03-20

## Teisutis Geštautas, 2M-M-2586

Teisučio Geštauto individuali veikla, pažymos nr. 709641, 2016-09-26  
J. Basanavičiaus g. 21, teisutisgestautas@gmail.com, tel. Nr. 868559984

pareigos	parašas	vardas ir pavardė	data
Matininkas	<i>[Signature]</i>	Teisutis Geštautas	2024-03-14
Matininko kvalifikacijos pažymėjimo Nr.: 2M-M-2586			

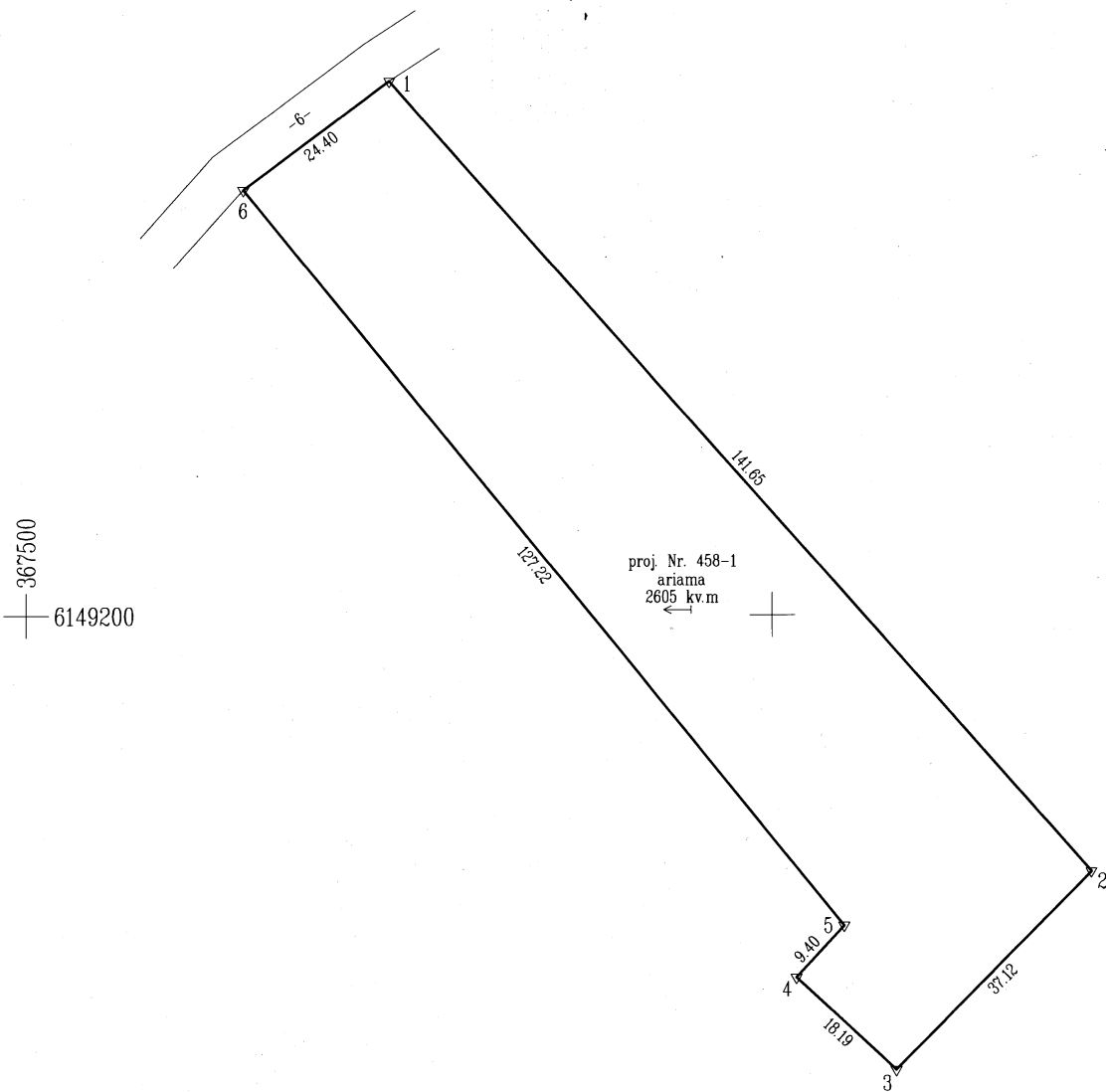

367500  
6149200





**DETALŪS METADUOMENYS**

<b>Dokumento sudarytojas (-ai)</b>	Šilalės rajono savivaldybė
<b>Dokumento pavadinimas (antraštė)</b>	Dėl valstybinės žemės ūkio paskirties žemės sklypo, kadastro Nr. 8764/0003:475, unikalus Nr. 4400-6326-8746, esančio Šilalės rajono savivaldybėje, Tenenių seniūnijoje, Tenenių miestelyje, nuomos
<b>Dokumento registracijos data ir numeris</b>	2024-11-28 Nr. T1-283
<b>Dokumento gavimo data ir dokumento gavimo registracijos numeris</b>	-
<b>Dokumento specifikacijos identifikavimo žymuo</b>	ADOC-V1.0
<b>Parašo paskirtis</b>	Pasirašymas
<b>Parašą sukūrusio asmens vardas, pavardė ir pareigos</b>	Tadas Bartkus Meras
<b>Parašo sukūrimo data ir laikas</b>	2024-12-02 08:34
<b>Parašo formatas</b>	Einamojo galiojimo (XAdES-EPES)
<b>Laiko žymoje nurodytas laikas</b>	
<b>Informacija apie sertifikavimo paslaugų teikėją</b>	EID-SK 2016
<b>Sertifikato galiojimo laikas</b>	2022-11-18 15:23 - 2027-11-17 23:59
<b>Informacija apie būdus, naudotus metaduomenų vientisumui užtikrinti</b>	-
<b>Pagrindinio dokumento priedų skaičius</b>	5
<b>Pagrindinio dokumento pridedamų dokumentų skaičius</b>	0
<b>Priedamo dokumento sudarytojas (-ai)</b>	-
<b>Priedamo dokumento pavadinimas (antraštė)</b>	Nuomos sutartis.docx
<b>Priedamo dokumento registracijos data ir numeris</b>	-
<b>Priedamo dokumento sudarytojas (-ai)</b>	-
<b>Priedamo dokumento pavadinimas (antraštė)</b>	Zemes sklypo planas.pdf
<b>Priedamo dokumento registracijos data ir numeris</b>	-
<b>Priedamo dokumento sudarytojas (-ai)</b>	-
<b>Priedamo dokumento pavadinimas (antraštė)</b>	Nr. T1-283 (be asmens duomenų).docx
<b>Priedamo dokumento registracijos data ir numeris</b>	-
<b>Priedamo dokumento sudarytojas (-ai)</b>	-
<b>Priedamo dokumento pavadinimas (antraštė)</b>	Nuomos sutartis (be asmens duomenų).docx
<b>Priedamo dokumento registracijos data ir numeris</b>	-
<b>Priedamo dokumento sudarytojas (-ai)</b>	-
<b>Priedamo dokumento pavadinimas (antraštė)</b>	Zemes sklypo planas (nuasmenintas).pdf
<b>Priedamo dokumento registracijos data ir numeris</b>	-
<b>Programinės įrangos, kuria naudojantis sudarytas elektroninis dokumentas, pavadinimas</b>	Elpako v.20241128.2
<b>Informacija apie elektroninio dokumento ir elektroninio (-ių) parašo (-ų) tikrinimą (tikrinimo data)</b>	Tikrinant dokumentą nenustatyta jokių klaidų (2024-12-03)
<b>Elektroninio dokumento nuorašo atspausdinimo data ir ją atspausdinęs darbuotojas</b>	2024-12-03 nuorašą suformavo Geda Kačinauskienė
<b>Paieškos nuoroda</b>	-
<b>Papildomi metaduomenys</b>	-