



**ŠILALĖS RAJONO SAVIVALDYBĖS
TARYBA**

**SPRENDIMAS
DĖL VIEŠOSIOS ĮSTAIGOS ŠILALĖS PIRMINĖS SVEIKATOS PRIEŽIŪROS CENTRO
2023 METŲ METINIO ATASKAITŲ RINKINIO PATVIRTINIMO**

2024 m. balandžio 25 d. Nr. T1-119
Šilalė

Vadovaudamasi Lietuvos Respublikos vietos savivaldos įstatymo 15 straipsnio 3 dalies 3 punktu, Lietuvos Respublikos viešųjų įstaigų įstatymo 10 straipsnio 1 dalies 6 punktu, 11 straipsnio 1 dalies 1 ir 2 punktais, Lietuvos Respublikos sveikatos priežiūros įstaigų įstatymo 28 straipsnio 3 ir 10 punktais, įgyvendinama Šilalės rajono savivaldybės tarybos veiklos reglamento, patvirtinto Šilalės rajono savivaldybės tarybos 2023 m. kovo 30 d. sprendimu Nr. T1-26 „Dėl Šilalės rajono savivaldybės tarybos veiklos reglamento patvirtinimo“, 167 punktą, Šilalės rajono savivaldybės taryba n u s p r e n d ž i a:

1. Patvirtinti Viešosios įstaigos Šilalės pirminės sveikatos priežiūros centro 2023 metų metinį ataskaitų rinkinį (pridedama).

2. Įpareigoti viešosios įstaigos Šilalės pirminės sveikatos priežiūros centro administraciją Viešosios įstaigos Šilalės pirminės sveikatos priežiūros centro 2023 metų metinį ataskaitų rinkinį paskelbti įstaigos interneto svetainėje.

3. Paskelbti informaciją apie šį sprendimą vietinėje spaudoje, o visą sprendimą – Šilalės rajono savivaldybės interneto svetainėje www.silale.lt.

Šis sprendimas gali būti skundžiamas Lietuvos Respublikos administracinių bylų teisenos įstatymo nustatyta tvarka Lietuvos administracinių ginčų komisijos Klaipėdos skyriui (H. Manto g. 37, 92236 Klaipėda) arba Regionų apygardos administracinio teismo Klaipėdos rūmams (Galinio Pylimo g. 9, 91230 Klaipėda) per vieną mėnesį nuo šio sprendimo paskelbimo dienos.

Savivaldybės meras

Tadas Bartkus

PATVIRTINTA
Šilalės rajono savivaldybės tarybos
2024 m. balandžio 25 d. sprendimu
Nr. T1-119

**VIEŠOSIOS ĮSTAIGOS ŠILALĖS PIRMINĖS SVEIKATOS PRIEŽIŪROS CENTRO 2023
METŲ METINIS ATASKAITŲ RINKINYS**

VIEŠOSIOS ĮSTAIGOS ŠILALĖS PIRMINĖS SVEIKATOS PRIEŽIŪROS CENTRO 2023 METŲ METINĖ VEIKLOS ATASKAITA



Šilalė
2024 m.

TURINYS

1. ĮSTAIGOS PRISTATYMAS. ĮSTAIGOS TIKSLAI IR UŽDAVINIAI	4
2. VEIKLOS APRAŠYMAS	4
2.1. Įstaigos vidaus struktūra	4
2.2. Duomenys apie personalą–darbuotojų skaičius finansinių metų pradžioje ir pabaigoje (2021-2023 m. analizė).....	4
3. TEIKIAMŲ ASMENS SVEIKATOS PRIEŽIŪROS PASLAUGŲ ANALIZĖ.....	6
3.1. Teikiamos paslaugos.....	6
3.2. Prisirąšiusių pacientų skaičius (analizė 2021-2023 m.)	6
3.3. Apsilankymų analizė (2021-2023 m.)	7
3.4. Skatinamosios ir prevencinės paslaugos (2021-2023 m. analizė).....	8
3.5. Vaikų iki 18 metų profilaktiniai sveikatos tikrinimai	9
3.6. Sergamumas (2021-2023 m. analizė)	10
3.7. Imunoprofilaktinės paslaugos (2021-2023 m. analizė)	10
3.8. Įstaigos gerų darbo rezultatų rodikliai (2021-2023 m. analizė)	13
3.9. Infrastruktūros pokyčiai	13
4. INFORMACINIŲ TECHNOLOGIJŲ PLĖTRA	14
5. KORUPCIJOS PREVENCIJA	14
6. SIEKTINŲ VEIKLOS UŽDUOČIŲ ĮGYVENDINIMAS	15
7. PASLAUGŲ FINANSAVIMAS IR SUTARTYS SU LIGONIŲ KASOMIS	16
8. FINANSINĖ ANALIZĖ.....	16
8.1. Veiklos pajamos	16
8.2. Veiklos sąnaudos per finansinius metus	17
8.3. Atsargos	18
8.4. Finansinis rezultatas	17
8.5. Pinigai	17
8.6. Įsipareigojimai įstaigai	19
8.7. Įstaigos įsipareigojimai	19
8.8. Dalininkai ir jų įnašų vertė finansinių metų pradžioje ir pabaigoje	19
8.9. Ilgalaikio turto būklė	20
9. VIDAUS MEDICINOS AUDITO VEIKLOS ANALIZĖ (2021-2023 M.).....	20
10. VŠĮ ŠILALĖS PSPC PERSPEKTYVOS, ATEITIES PLANAI IR PROGNOZĖS.....	20
11. ĮSTAIGOS VADOVO VEIKLA.....	21

1. ĮSTAIGOS PRISTATYMAS. ĮSTAIGOS TIKSLAI IR UŽDAVINIAI

Viešoji įstaiga Šilalės pirminės sveikatos priežiūros centras (toliau - VšĮ Šilalės PSPC) pagal Lietuvos Respublikos sveikatos priežiūros įstaigų įstatyme nustatytą nomenklatūrą yra Lietuvos nacionalinės sveikatos sistemos (toliau - LNSS) iš Šilalės rajono savivaldybės turto ir lėšų įsteigta viešoji sveikatos priežiūros ne pelno įstaiga, teikianti asmens sveikatos priežiūros paslaugas pagal sutartis su užsakovais. Įstaigos steigėjas ir vienintelis dalininkas – Šilalės rajono savivaldybė.

Įstaiga veiklą vykdo adresu: Vytauto Didžiojo g. 19, LT-75132 Šilalė. Telefonai: administracija +370 449 74 130, buhalterija +370 449 74 147, vaikų registratūra +370 449 74 627, suaugusiųjų registratūra +370 449 74 618. Elektroninis paštas: info@silalespspc.lt. internetinės svetinės adresas: www.silalespspc.lt.

Pagrindinis įstaigos veiklos tikslas – vadovaujantis šiuolaikiniais kokybės vadybos standartais, organizuoti ir teikti kokybiškas ir kvalifikuotas licencijose nurodytas sveikatos priežiūros paslaugas, siekiant sumažinti aptarnaujamų gyventojų sergamumą ir mirtingumą.

Pagrindiniai VšĮ Šilalės PSPC veiklos uždaviniai:

1. Organizuoti ir teikti akredituotas, nespacializuotas, maksimaliai kvalifikuotas pirminės asmens sveikatos priežiūros paslaugas, kurios atitiktų pacientų lūkesčius ir poreikius.

2. Didinti ankstyvosios diagnostikos ir prevencinių programų įgyvendinimo apimtis ir efektyvumą.

3. Teikti būtinąją medicinos pagalbą.

4. Gerinti darbo organizavimą, sistemingai keliant personalo kvalifikaciją ir profesionalumą, kad būtų užtikrintas kokybiškų paslaugų teikimas, pritaikant pažangiausias mokslinius pasiekimus.

2. VEIKLOS APRAŠYMAS

Pagrindinės veiklos sritys: organizuoti ir teikti pirminės asmens sveikatos priežiūros paslaugas, kurioms teikti teisę suteikia asmens sveikatos priežiūros licencija.

VšĮ Šilalės PSPC dirbantys gydytojai ir slaugytojos nuolat stengiasi suteikti kokybiškas pirminės asmens sveikatos priežiūros paslaugas pagal Lietuvos Respublikos sveikatos apsaugos ministerijos (toliau - LR SAM) patvirtintus normatyvus. Dalyvauja prevencinių programų vykdyme, kurios finansuojamos iš privalomojo sveikatos draudimo fondo (toliau - PSDF) biudžeto lėšų. Vykdo pirminę ir antrinę lėtinių ligų profilaktiką, imunoprofilaktiką, sveikos gyvensenos propagavimą.

2.1. Įstaigos vidaus struktūra

VšĮ Šilalės PSPC priklauso 8 medicinos punktai (Bijotų, Žadeikių, Upynos, Obelyno, Biržų Lauko, Šiauduvos, Traksėdžio, Drobūkščių) – nuo 2022 m. stacionarios medicininės veiklos nevykdo.

Įstaigoje veikia tiesiogiai stebimo trumpo tuberkuliozės gydymo kurso paslaugų kabinetas (DOTS).

2.2. Duomenys apie personalą–darbuotojų skaičius finansinių metų pradžioje ir pabaigoje (2021 – 2023 m. analizė)

VšĮ Šilalės PSPC 2023 m. gruodžio 31 d. dirbo 37 darbuotojų, iš jų: 12 gydytojų, 13 slaugytojų, 1 akušerė, 2 gydytojų odontologų padėjėjos ir burnos higienistė, 9 kitas personalas. Užimtų etatų skaičius 32,55.

1 diagrama.

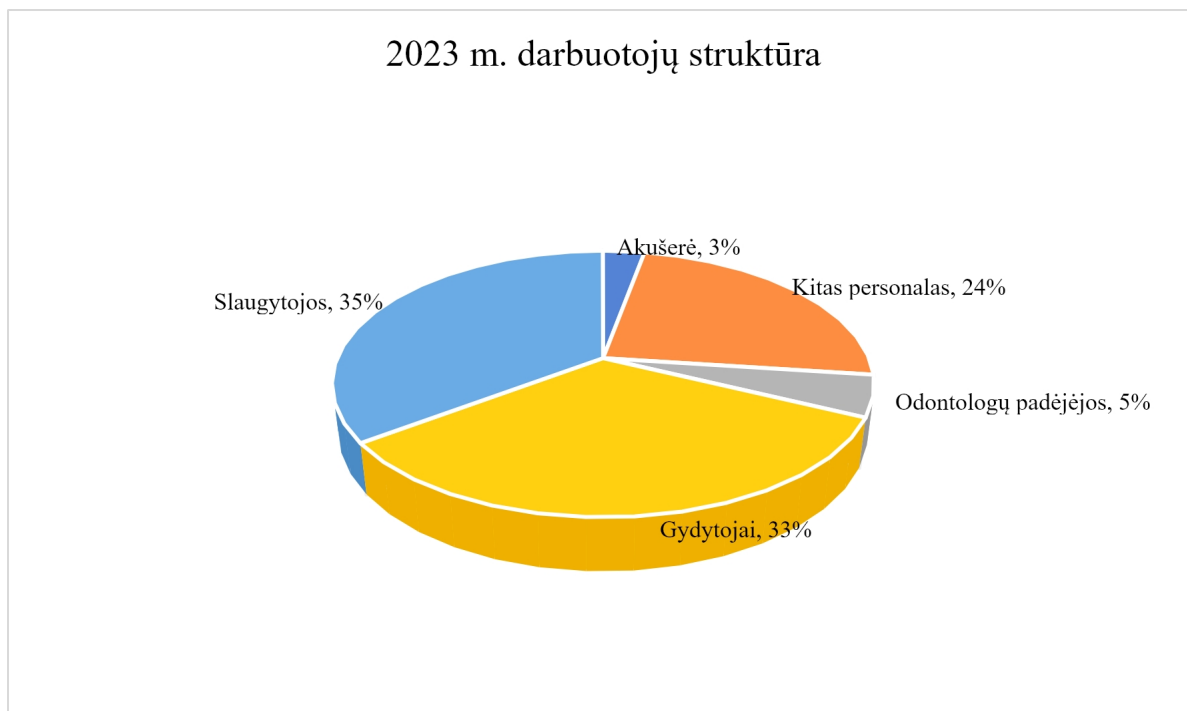

1 lentelė. Darbuotojų ir užimtų etatų skaičiaus dinamika 2021-2023 m.

Eil. Nr.	Pareigybių/specialybių pavadinimai	Fizinių asmenų skaičius 2021 m.	Užimtų etatų skaičius 2021 m.	Fizinių asmenų skaičius 2022 m.	Užimtų etatų skaičius 2022 m.	Fizinių asmenų skaičius 2023 m.	Užimtų etatų skaičius 2023 m.
1.	Gydytojai iš viso, iš jų:	13	10,15	13	9,65	12	8,8
1.1.	Šeimos ligų gydytojai	4	4,25	4	4,25	4	3,75
1.2.	Vidaus ligų gydytojai	2	1,75	2	1,75	2	1,25
1.3.	Vaikų ligų gydytojai	2	1,75	2	1,75	2	1,75
1.4.	Akušerė – ginekologė	1	0,15	1	0,15	1	0,15
1.5.	Chirurgas	1	0,25	1	0,25	1	0,15
1.6.	Odontologai	3	2,00	3	2,00	2	1,75
1.7.	Rezidentai	-	-	-	-	-	-
2.	Slaugytojos iš viso, iš jų:	26	21,50	16	15,75	16	16,25
2.1.	Bendruomenės slaugytojos	20	16,00	10	10,75	10	10,75
2.2.	Bendrosios praktikos slaugytojos	3	3,00	3	2,50	3	3,0
2.3.	Odontologų padėjėjos, burnos higienistė	2	2,00	2	2,00	2	2,0
2.4.	Akušerė	1	0,50	1	0,50	1	0,50
3.	Kitas personalas	9	8,0	9	8,0	9	7,5

Vertinant darbuotojų ir užimtų etatų skaičiaus dinamiką 2021-2023 m., pokyčiai stebimi gydytojų tarpe. Bendras darbuotojų skaičius 2023 m. pakito 1 darbuotoju, lyginant su 2022 m.

Gydytojų mažėjimą įtakojo gydytojo odontologo pateiktas prašymas dėl darbo sutarties nutraukimo. Dvejoms šeimos gydytojoms sumažintas etato darbo krūvis pagal pateiktus prašymus, taip pat sumažėjus darbo krūviui, sumažintas gydytojo chirurgo etato skaičius. Perskirstytas etatų skaičius tarp slaugytojų ir ūkinės dalies personalo.

3. TEIKIAMŲ ASMENS SVEIKATOS PRIEŽIŪROS PASLAUGŲ ANALIZĖ

3.1. Teikiamos paslaugos

VšĮ Šilalės PSPC teikia licencijuotas paslaugas:

1. Šeimos gydytojo.
2. Vidaus ligų gydytojo.
3. Vaikų ligų gydytojo.
4. Gydytojo akušerio–ginekologo.
5. Gydytojo chirurgo.
6. Gydytojo odontologo.
7. Slaugos (bendruomenės slaugytojo, bendrosios praktikos slaugytojo, akušerio, gydytojo odontologo padėjėjos, burnos higienistės).

3.2. Prisirašiusių pacientų skaičius (analizė 2021-2023 m.)

Prie VšĮ Šilalės PSPC bendras prisirašiusių pacientų skaičius (apdraustų ir neapdraustų privalomuoju sveikatos draudimu), 2023 m. gruodžio 31 d. duomenimis 9840 asmenų, iš jų: 7523 suaugusieji ir 2317 vaikų.

2 diagrama.

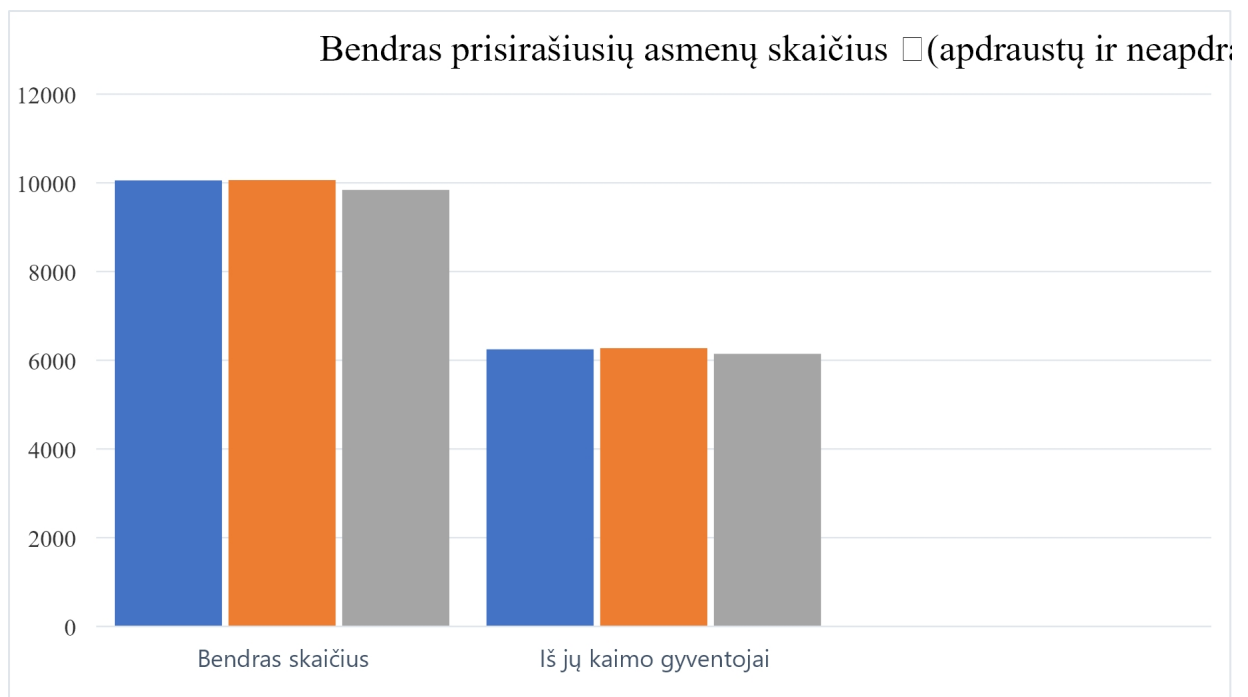

Lyginant 2023 m. su 2022 m. bendras prisirašiusių asmenų skaičius sumažėjo 219 asmenimis, t.y. 2,2 proc, iš jų kaimo gyventojų sumažėjo 128 asmenimis, t.y. 2,1 proc.

3 diagrama.

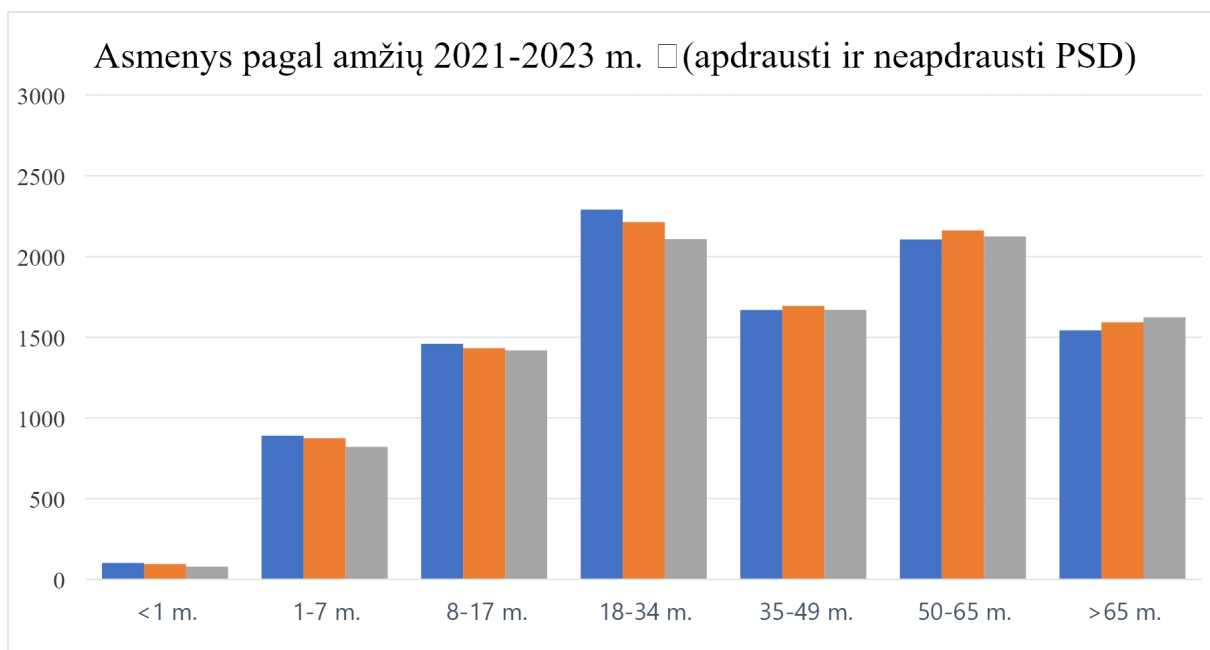

Lyginant 2023 m. su 2022 m. ir atsižvelgiant į amžių, prisirašiusių asmenų skaičiaus didėjimas matomas tik virš 65 m. (+31) amžiaus grupėje. Vaikų iki 1 metų mažėjimas, rodo rajone mažėjantį vaikų gimstamumą. Dėl išvykimo gyventi į kitus rajonus, emigracija, padidėjęs mirtingumas lemia asmenų mažėjimą ir kitose amžiaus grupėse (-250).

3.3. Apsilankymų analizė (2021-2023 m.)

Duomenys apie prisirašiusių pacientų apsilankymo dinamiką pas gydytojus 2021–2023 m. pateikiami 2 lentelėje:

2 lentelė. Prisirašiusių asmenų apsilankymų pas gydytojus dinamika 2021-2023 m.

Eil. Nr.	Specializacija	Prisirašiusių asmenų apsilankymai pas gydytojus		
		2021 m.	2022 m.	2023 m.
1.	Šeimos gydytojas	22646	23174	25612
2.	Vidaus ligų gydytojas	9124	8883	4143
3.	Vaikų ligų gydytojas	6535	8186	7350
4.	Gydytojas akušeris-ginekologas	317	397	478
5.	Gydytojas odontologas	5235	4962	4691
Iš viso apsilankymų:		43868	45602	42274

Lyginant 2021–2023 m. prisirašiusių pacientų apsilankymų pas gydytojus duomenis, pastebima, kad bendras apsilankymų skaičius 2023 m. mažėjo. Lyginant 2021 m. ir 2022 m. prisirašiusių asmenų apsilankymų skaičių, stebimas didėjimas 1734 suteiktomis paslaugomis. Lyginant 2022 m. ir 2023 m. pastebima, kad suteikta 3328 paslaugomis mažiau. 2023 m. daugiausiai pacientų lankėsi pas šeimos ir vaikų ligų gydytojus.

Galima daryti prielaidą, kad 2023 m. apsilankymų skaičiaus mažėjimui reikšmingos įtakos turėjo vidaus ligų gydytojos ir gydytojos odontologės ilgalaikiai nedarbingumai bei prisirašiusių pacientų mažėjimas.

3.4. Skatinamosios paslaugos (2021-2023 m. analizė)

Skatinamosioms paslaugoms priskiriama: vaikų iki 1 metų amžiaus sveikatos priežiūra, imunoprofilaktika vaikams ir suaugusiems, moksleivių paruošimas mokyklai, slaugytojų procedūros namuose, fiziologinio nėštumo priežiūra, ankstyvoji piktybinių navikų diagnostika, kraujo krešumo sistemos būklės įvertinimas, glikozilinto hemoglobino nustatymo paslauga, būtinosios medicinos pagalbos suteikimas gyventojams neįrašytiems į įstaigos aptarnaujamų gyventojų sąrašą, gydytojų ir slaugytojų vizitai pas neįgalius asmenis, ankstyvosios ligos diagnostikos programos, gydytojų paslaugos, teikiamos užsieniečiams, neteisėtai kirtusiems LR valstybės sieną, ir užsieniečiams, pasitraukusiems iš Ukrainos, Covid-19 ligos diagnostikos ir skiepavimo paslaugos, anti-HCV testo atlikimas.

4 diagrama. 2021–2023 m. suteiktų skatinamųjų paslaugų skaičiaus dinamika.

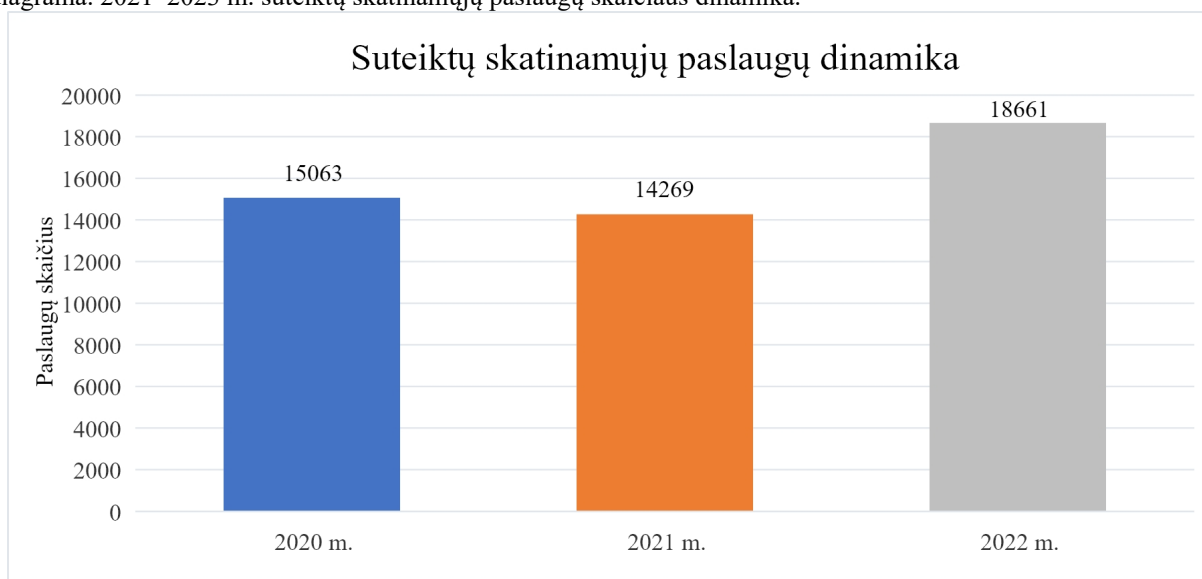

2023 m. gydytojai kartu su slaugytojomis atliko 18234 skatinamąsias paslaugas. Lyginant su 2022 m, suteikta 427 skatinamosios paslaugomis mažiau, tačiau lyginant su 2021 m. atliktomis skatinamosiomis paslaugomis, šiais metais jų atlikta 3965 daugiau.

Ankstyvosios ligos diagnostikos (prevencinės) programos. Prevencinės programos vykdomos siekiant diagnozuoti ligą ankstyvoje stadijoje, kurioje ji yra lengvai pagydoma. Šios programos, visų pirma, yra skirtos nustatyto amžiaus asmenims ir jų efektyvumas priklauso ne tik nuo sveikatos priežiūros specialistų aktyvumo bei atkaklumo, bet ir nuo pačių pacientų sąmoningumo, atsakingo požiūrio į savo sveikatą.

VšĮ Šilalės PSPC 2023 m. vykdė 6 privalomojo sveikatos draudimo fondo biudžeto lėšomis finansuojamas prevencines programas. 3 lentelėje pateikiami duomenys apie atliktų prevencinių programų kieki. Procentinė dalis skaičiuojama atsižvelgiant į prevencinėse programose galinčių dalyvauti asmenų skaičių bei atliktų tyrimų skaičių.

3 lentelė. Prevencinių programų vykdymo dinamika 2021-2023 m.

Prevencinė programa	Atliktų prevencinių programų kiekis		
	2021 m.	2022 m.	2023 m.
Gimdos kaklelio piktybinių navikų prevencijos vykdymo programa	379 (55,4 %)	376 (74 %)	419 (86,9 %)
Atrankinės mamografinės patikros dėl krūties vėžio programa	327 (50,5 %)	398 (58,5 %)	490 (72,4 %)
Priešinės liaukos vėžio ankstyvosios diagnostikos programa	232 (36 %)	297 (47,9 %)	354 (58,8 %)

Storosios žarnos vėžio, ankstyvosios diagnostikos programa	758 (54 %)	834 (55,6 %)	1051 (70,8 %)
Asmenų, priskirtų širdies ir kraujagyslių ligų didelės rizikos grupei, atrankos ir prevencijos programa	960 (53 %)	928 (46,9 %)	1342 (52,3 %)
Vaikų krūminių dantų dengimo silantinėmis medžiagomis programa	44 (3,8 %)	58 (4,9 %)	70 (6,1 %)

Lyginant 2021–2023 metus pastebima, kad pacientai aktyviau dalyvavo prevencinėse programose. Prevencinių programų vykdymo pokyčiai pagal suteiktų paslaugų kiekį pateikiami 5 diagramoje.

5 diagrama. 2021–2023 m. prevencinių programų vykdymo dinamika.

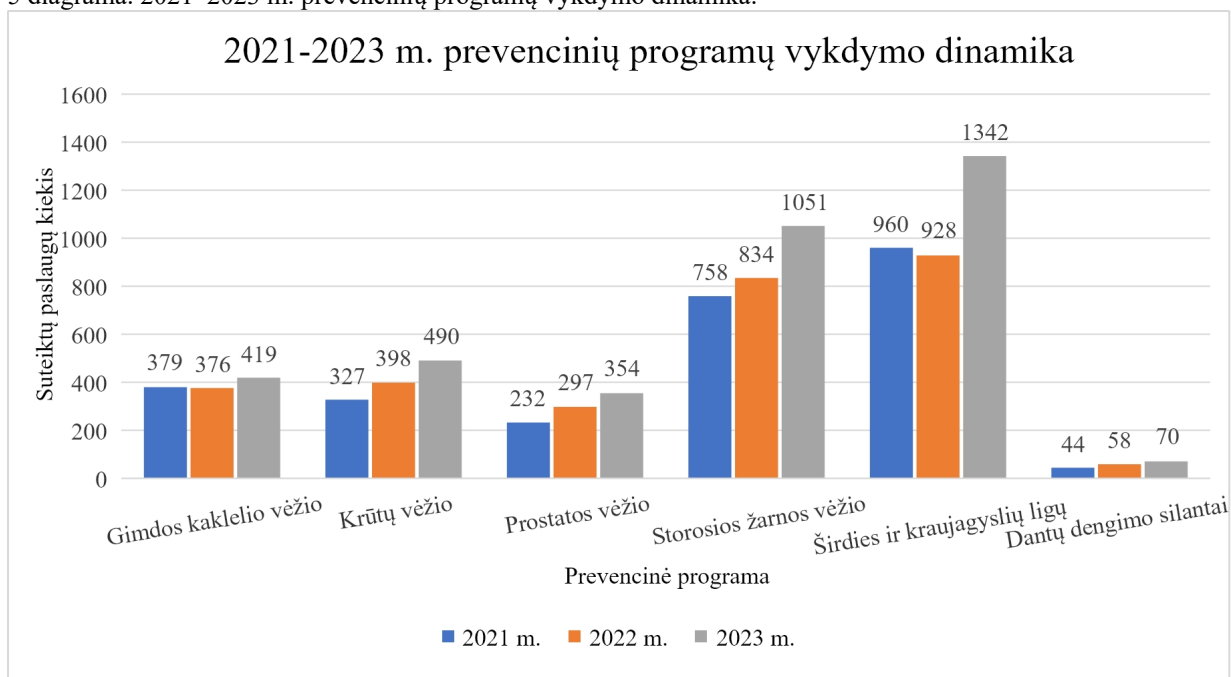

Analizuojant prevencinėse programose galinčių dalyvauti asmenų bei atliktų tyrimų skaičių, 2023 m. stebimas padidėjimas. Tai reiškia, kad gydytojai dažniau skatina pacientus dalyvauti prevencinėse programose, o pacientai, gavę informaciją, kiekvienais metais vis aktyviau pasinaudoja galimybe dalyvauti valstybės kompensuojamose ankstyvosios ligų diagnostikos programose.

3.5. Vaikų iki 18 metų profilaktiniai sveikatos tikrinimai

2023 m. prie Šilalės PSPC buvo prisirašę 2317 vaikų iki 18 metų, t. y. 83 vaikais mažiau negu 2022 m. Profilaktinių vaikų sveikatos patikrinimų kiekiai pateikiami 4 lentelėje:

4 lentelė. Vaikų iki 18 m. profilaktinių patikrinimų kiekis.

Profilaktinis patikrinimas	Suteiktų paslaugų kiekis	
	2022 m.	2023 m.
Naujagimiai iki 1 mėn.	85	84
Kūdikiai nuo 1 mėn. iki 1m.	695	477
Ikimokyklinio, priešmokyklinio ir mokyklinio amžiaus vaikai iki 18 m.	2094	2120
Odontologų profilaktiniai tikrinimai vaikams iki 18 m.	1627	1466

2023 m. bendras profilaktinių vaikų sveikatos patikrinimų kiekis mažėjo, kadangi prie įstaigos buvo prisirašę mažiau pacientų iki 18 metų negu 2022 m.

3.6. 2022-2023 m. ilgalaikio sergamumo analizė

Žemiau pateikiama 2022-2023 m. pacientų ilgalaikio stebėjimo lentelė.

5 lentelė. Ligonių ilgalaikis stebėjimas pagal ligas 2022-2023 m.

Ligų ir jų klasių pavadinimai	Ligų šifras pagal TLK-10	Stebimų asmenų skaičius metų pabaigoje			
		2022 metai		2023 metai	
		0-17 m.	Virš 18 m.	0-17 m.	Virš 18 m.
Infekcinės ir parazitinės ligos	A00-B99	0	6	0	7
Navikai	C00-D48	0	99	0	82
Kraujo ir kraujodaros organų ligos	D50-D89	6	10	9	7
Endokrininės, mitybos ir medžiagų apykaitos ligos	E00-E90	14	589	16	641
iš jų: cukrinis diabetas	E10-E14	5	324	4	343
Psichikos ir elgesio sutrikimai	F00-F99	13	80	20	52
Nervų sistemos ligos	G00-G99	10	160	8	160
Akies ir jos priedinių organų ligos	H00-H59	6	115	10	90
Ausies ir speninės ataugos ligos	H60-H95	1	11	1	9
Kraujotakos sistemos ligos	I00-I99	7	1906	6	1903
iš jų: išeminė širdies liga	I20-I25	0	82	0	83
iš jų: cerebrovaskulinės ligos	I60-I69	0	84	0	58
Kvėpavimo sistemos ligos	J00-J99	48	186	48	137
iš jų: lėtinės apatinių kvėpavimo takų ligos	J40-J47	20	154	21	130
Virškinimo sistemos ligos	K00-K93	4	40	6	30
Odos ir poodžio ligos	L00-L99	7	27	5	21
Jungiamojo audinio ir skeleto-raumenų sistemos ligos	M00-M99	6	231	7	146
Urogenitalinės sistemos ligos	N00-N99	1	133	3	94
Nėštumas, gimdymas ir pogimdyminis laikotarpis	O00-O99	0	5	0	2
Tam tikros perinatalinio periodo ligos	P00-P96	0	0	0	0
Įgimtos formavimosi ydos, deformacijos ir chromosomų anomalijos	Q00-Q99	12	6	8	2
Simptomai, pakitimai ir nenormalūs klinikiniai bei laboratoriniai radiniai, neklasifikuojami kitur	R00-R99	9	160	9	122
Traumos, apsinuodijimai ir kiti išorinių priežasčių padariniai	S00-T98	2	7	0	4

Ilgalaikio stebėjimo duomenimis, vaikai iki 18 metų 2023 m, kaip ir 2022 m, dažniausiai sirgo kvėpavimo sistemos ligomis. Kasmet daugėja endokrininės, mitybos ir medžiagų apykaitos ligų. 2023 m. daugėjo vaikų psichikos ir elgesio sutrikimų.

Didžiausias suaugusiųjų sergamumas, kaip ir ankstesniais metais, išlieka kraujotakos sistemos ligomis, endokrininės, mitybos ir medžiagų apykaitos ligomis. Lyginant su 2022 m, 2023 metais mažėjo asmenų, sergančių viršutinių kvėpavimo sistemos bei jungiamojo audinio ir skeleto – raumenų sistemos ligomis.

3.7. Imunoprofilaktinės paslaugos (2021-2023 m. analizė)

Vaikų skiepijimas valstybės kompensuojamomis vakcinomis. Lyginant paskutinių trijų metų profilaktinių skiepijimų dinamiką matoma, kad 2022 m. besiskiepijančių vaikų skaičius mažėjo, tačiau 2023 m. jis vėl augo. Duomenys apie pasiskiepijimo apimtį pateikiami 6 lentelėje:

6 lentelė. Valstybės kompensuojamomis vakcinomis paskiepytų vaikų skaičiaus dinamika 2021-2023 m.

Skiepai	Vaikų skaičius		
	2021 m.	2022 m.	2023 m.
Pagal profilaktinių skiepimų kalendorių atlikti skiepai	775	590	686
Tuberkulino mėginių atlikimas	119	129	182
Vakcinacija nuo sezoninio gripo	6	13	16
5-11 m. vaikų vakcinacija nuo Covid-19 infekcijos	5	7	0

Pagal profilaktinių skiepimų kalendorių 2023 m. paskiepyta 96 vaikais daugiau nei 2022 m, tačiau 89 mažiau nei 2021 m. Dažniausios nepasiskiepijimo priežastys: tėvų atsisakymai skiepyti vaikus ir ilgai užsitęsusių viršutinių kvėpavimų takų ligos.

2023 m. 16 vaikų paskiepyta valstybės kompensuojama gripo vakcina ir atlikti 182 tuberkulino mėginiai. Lyginant paskutinius trejus metus matome, kad tuberkulino mėginių atliekama vis daugiau. Tuberkulino mėginių atlikimo skaičiaus augimui įtaką turi tai, kad Šilalės rajone per 2023 m. nustatyta daugiau tuberkuliozės atvejų. Dėl šios priežasties, vaikai, kontaktavę su sergančiuoju, buvo kviečiami tikrintis sveikatą ir atlikti tuberkulino mėginį.

Per 2023 m. nei vienas vaikas nepaskiepytas Covid-19 vakcina, kadangi neatsirado tėvų, kurie išreikštų poreikį skiepyti vaikus nuo šios infekcijos.

Vaikų skiepimas mokamomis vakcinomis. 2023 m. vaikų skiepimui nupirka 340 vakcinų dozių, iš jų: nuo erkinio encefalito – 314, nuo vėjaraupių 20, nuo gripo - 3, nuo pneumokokinės infekcijos – 3. Tai reiškia, kad nuo erkinio encefalito bent 1 skiepu pasiskiepijo 212 vaikų, nuo vėjaraupių – 11, nuo gripo - 3, nuo pneumokokinės infekcijos – 3.

6 diagrama. Mokamų vakcinų (dozėmis), panaudotų vaikų skiepimui, dinamika 2021-2023 m.

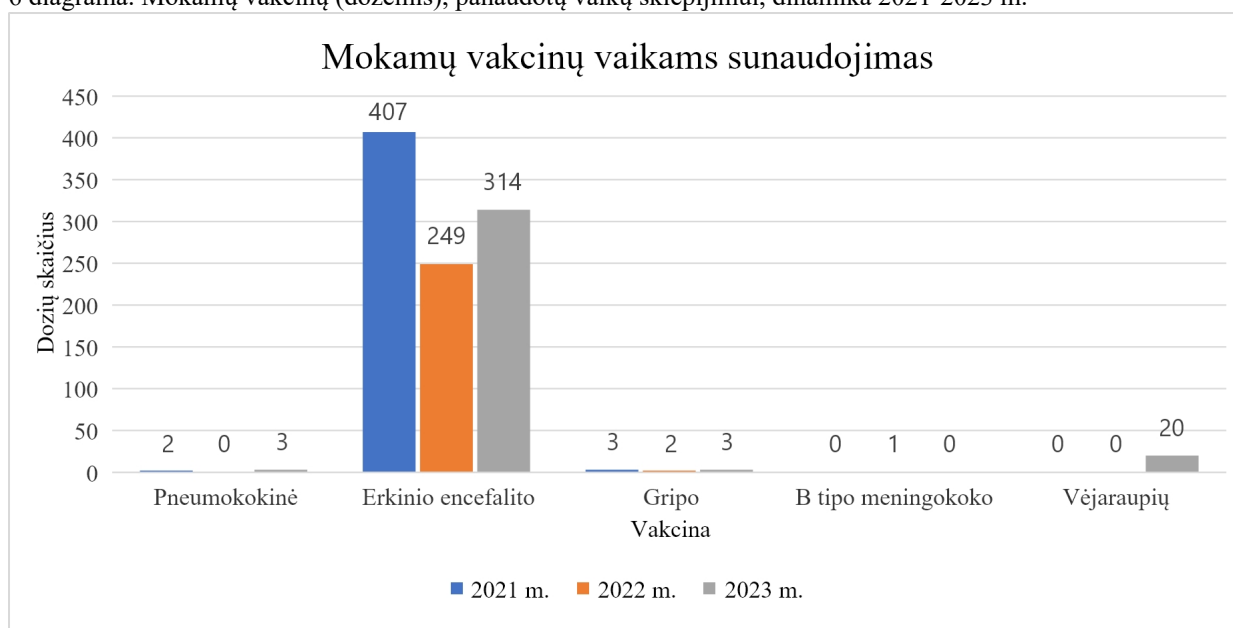

Pagal pateiktą diagramą matoma, kad trečius metus iš eilės populiariausi mokami skiepai yra nuo erkinio encefalito. 2023 m. išaugo vakcinų nuo vėjaraupių poreikis. Vaikai skiepjami Varilrix vakcina. Per 2023 m. 9 vaikai paskiepyti pagal pilną vakcinacijos schemą. 2 vaikai paskiepyti pirmąja Varilrix doze.

Suaugusiųjų skiepimas valstybės kompensuojamomis vakcinomis. 2023 m. nemokamomis vakcinomis paskiepytas 741 suaugęs pacientas. Suaugusieji nemokamai kas dešimt metų revakcinuojami nuo difterijos ir stabligės, rizikos grupių asmenys nemokamai skiepjami nuo gripo bei pneumokokinės infekcijos, įkandus gyvūnui, nukentėjusieji vakcinuojami nuo pasiutligės.

7 diagrama. Suaugusiųjų, per 2023 m. paskieptų nemokamomis vakcinomis, procentinis pasidalijimas.

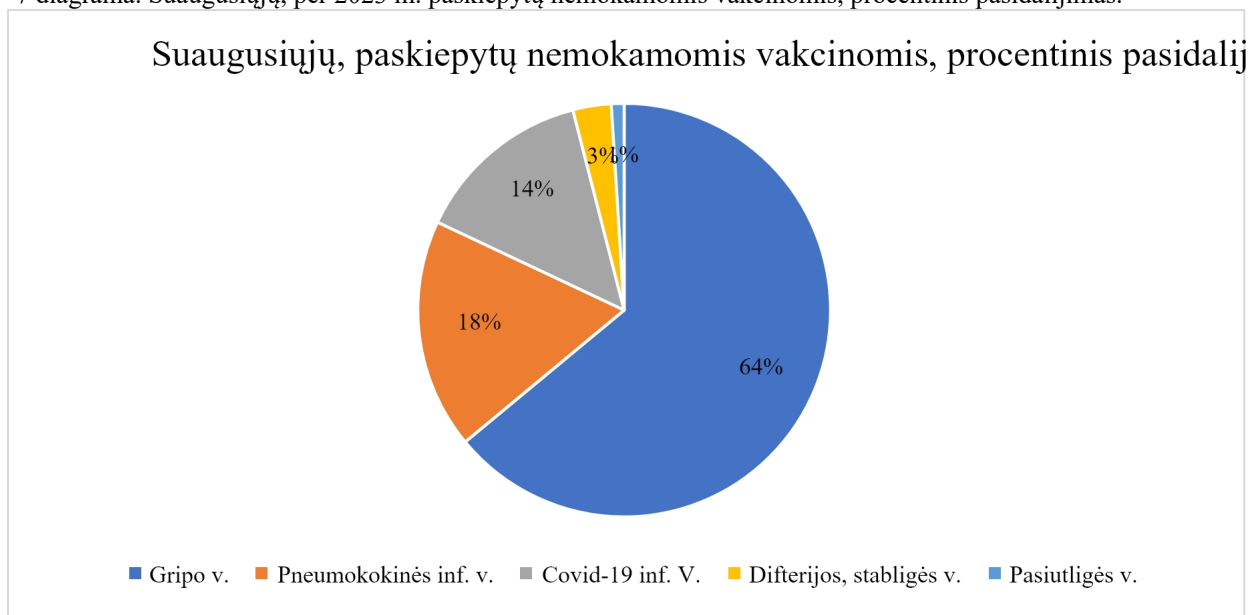

2023 m. nemokama gripo vakcina paskiepyti 475 pacientai, tai sudaro 64 proc. visų Šilalės PSPC valstybės kompensuojamomis vakcinomis paskieptų asmenų.

Šiais metais itin išaugo pneumokokinės vakcinos poreikis, kadangi ligonių kasos į asmenų sąrašą, kuriems priklauso valstybės kompensuojama vakcina, įtraukė visus žmones, kurie yra virš 75 m. Dėl šios priežasties per 2023 m. Prevenar 13 vakcina paskiepytas 131 rizikos grupėms priklausantis asmuo. 2022 m. nuo pneumokokinės infekcijos buvo paskiepyti 62 asmenys.

Nuo Covid-19 infekcijos vakcinuotas 101 asmuo, tai sudaro 14 proc. visų paskieptųjų nemokamomis vakcinomis. Per 2023 m. itin sumažėjo Covid-19 infekcijos vakcinų poreikis. Lyginant 2022 m. ir 2023 m. vakcinos nuo šios infekcijos sunaudota 1551 doze mažiau.

Nuo difterijos ir stabligės revakcinuoti 26 asmenys. Tai sudaro 3 proc. visų nemokamomis vakcinomis paskieptų asmenų. 8 žmonės vakcinuoti nuo pasiutligės.

Suaugusiųjų skiepijimas mokamomis vakcinomis. Per 2023 m. suaugę pacientai pirko 624 mokamas vakcinas, iš jų: nuo erkinio encefalito – 587, nuo gripo - 16, nuo pneumokokinės infekcijos – 10, nuo žmogaus papilomos viruso – 3, nuo hepatito A – 2, nuo hepatito B – 4, nuo hepatitų A+B – 1, nuo vidurių šiltinės – 1. Tai reiškia, kad nuo erkinio encefalito bent 1 skiepu pasiskiepijo 405 suaugusieji, nuo gripo - 16, nuo pneumokokinės infekcijos – 10, nuo žmogaus papilomos viruso – 1, nuo hepatito A – 1, nuo hepatito B – 2, nuo hepatitų A+B – 1, nuo vidurių šiltinės – 1.

8 diagrama. Mokamų vakcinų (dozėmis), panaudotų suaugusiųjų skiepijimui, dinamika 2021-2023 m.

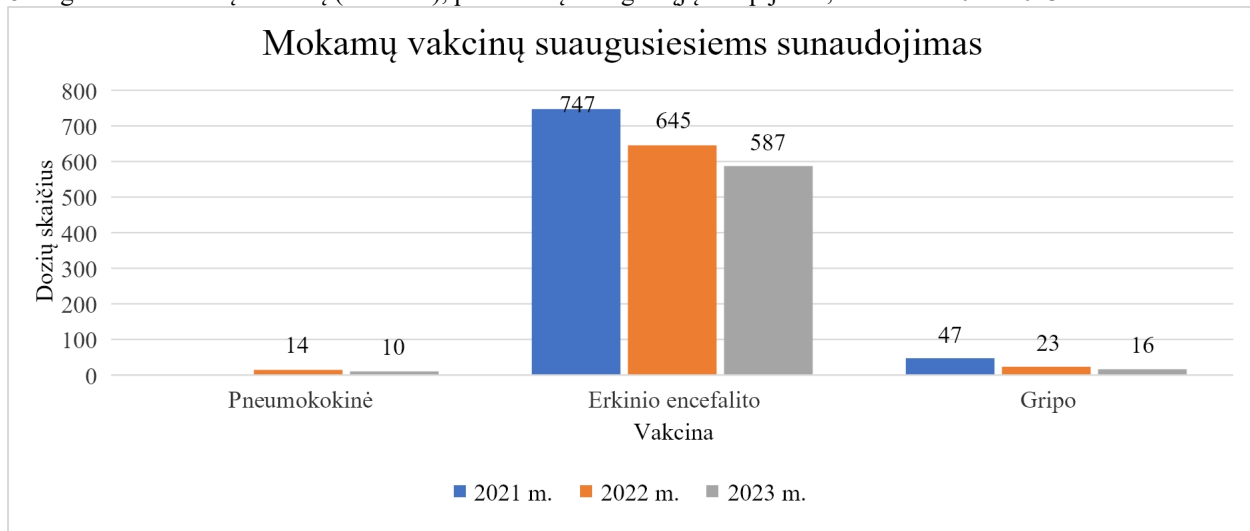

Tiek suaugusiųjų, tiek vaikų grupėje 2023 m. mokama vakcina dažniausiai skiepijamosi nuo erkinio encefalito, tačiau vakcinos Tico vac poreikis sumažėjo 58 dozėmis negu 2022 m. ir 160 dozių mažiau negu 2021 m. Erkinio encefalito vakcinos poreikio mažėjimą gali įtakoti tai, kad nemažas procentas pacientų jau yra pasiskiepiję pirmosiomis dozėmis ir dabar jiems reikalinga tik revakcinacija, kuri kartojasi kas 3 ar kas 5 metus priklausomai nuo amžiaus.

Vakcinacija nuo gripo. Lyginant paskutinius trejus metus, 2023 m. skiepų nuo gripo poreikis vaikų grupėje nežymiai augo. Suaugusiųjų grupėje lyginant 2022 m. ir 2023 m. valstybės kompensuojamos gripo vakcinos poreikis turėjo mažėjimo tendenciją, kadangi sunaudota 51 vakcina mažiau, tačiau 85 dozėmis daugiau nei 2021 m.

7 lentelė. Valstybės kompensuojamų skiepų nuo gripo dinamika 2021-2023 m.

Nemokama gripo vakcina	2021 m.	2022 m.	2023 m.
Vaikai	6	13	16
Suaugę	406	542	491

8 lentelė. Mokamų skiepų nuo gripo dinamika 2021-2023 m.

Mokama gripo vakcina	2021 m.	2022 m.	2023 m.
Vaikai	3	2	3
Suaugę	47	23	16

Apibendrinant galima teigti, kad 2023 m. vaikų vakcinacijos apimtys didėjo, o suaugusiųjų – šiek tiek mažėjo. Daugiausia vaikų buvo paskiepyta valstybės kompensuojamomis vakcinomis pagal profilaktinių skiepimų kalendorių. Taip pat išaugo mokamos vakcinos vaikams nuo erkinio encefalito poreikis.

2023 m. daugiausia suaugusių pacientų skiepijosi valstybės kompensuojamomis vakcinomis nuo gripo ir pneumokokinės infekcijos. Tarp perkamų vakcinų suaugusiųjų grupėje populiariausias buvo skiepas nuo erkinio encefalito.

3.8. Įstaigos gerų darbo rezultatų rodikliai (2021-2023 m. analizė)

Įstaigos veiklą, ligonių kasos, vertina pagal nustatytus gerų darbo rezultatų rodiklius: vaikų (iki 18 metų) priežiūros intensyvumą (apsilankusių vaikų dalis % palyginti su bendru prisirašusių vaikų skaičiumi), suaugusių pacientų sergančių ligomis sekimo intensyvumą, gimdos kaklelio ir krūčių piktybinių navikų prevencinių programų vykdymą, priešinės liaukos vėžio ankstyvosios diagnostikos programos vykdymą, sergančių arterine hipertenzija, cukriniu diabetu, bronchine astma, vaikų profilaktinio odontologinio tikrinimo intensyvumą.

Galima pasidžiaugti, kad prevencinių programų vykdymo veikla, eilės pas gydytojus ir odontologinių paslaugų priartinimas kaimo gyventojams, vertinami labai gerai. Daugiau dėmesio turėtume skirti vaikų krūminių dantų dengimo silantais programos vykdymui, tačiau tai padaryti ganėtinai sunku, nes daugelis pacientų šias paslaugas pasirenka privačiuose kabinetuose, o mes neturime galimybės patikrinti, kad mūsų pacientams ši paslauga atlikta.

3.9. Infrastruktūros pokyčiai

Nuo 2018 m. liepos mėnesio vykdomas Iš Europos Sąjungos struktūrinių fondų lėšų bendrai finansuojamas projektas Nr. 08.4.2-ESFA-R-615-71-0001 „Ambulatorinių sveikatos priežiūros paslaugų prieinamumo Šilalės PSPC gerinimas tuberkulioze sergantiems asmenims“. Projekto tikslas – mažinti Šilalės rajono savivaldybės gyventojų sergamumą ir mirtingumą nuo tuberkuliozės, išvengti atsparių vaistams tuberkuliozės mikobakterijų atsiradimo ir plitimo. Įgyvendinant projektą maisto talonų maisto produktams per 2018-2019 metus buvo suteikta 21-nam tuberkulioze sergančiam

pacientui (tai yra 248 maisto talonai). 2020 m. išdalinta 22 maisto talonai 4-iems tuberkulioze sergantiems pacientams. 2021 m. išdalinta 18 maisto talonų 2-iems tuberkulioze sergantiems asmenims. 2022 m. išduota 60 maisto talonų 6-iems sergantiems ligoniams, 2023 m. išdalinta 52 maisto talonai 5-iems tuberkulioze sergantiems ligoniams. Nuo projekto pradžios iš viso išduota 400 maisto talonų 38-iems ligoniams. Projektas prisideda prie stebėsenos rodiklio pasiekimo: P.N.604 „Tuberkulioze sergantys pacientai, kuriems buvo suteiktos socialinės paramos priemonės (maisto talonų dalijimas) tuberkuliozės ambulatorinio gydymo metu“. Projekto įgyvendinimui skirta 10.156, 50 eurai. Sumažėjus tuberkulioze sergančių asmenų skaičiui, projekto vykdymo trukmė pratęsta iki 2023 m. gruodžio 31 d.

Nuo 2021 m. gegužės 31 d. pradėta visuotinė vakcinacija, pradėta dirbti su skiepu informacine sistema „My hybrid lab“. Tęsiama vakcinacija nuo Covid-19 infekcijos pagal pacientų pageidavimą.

Pradėtas skiepimas 11 metų berniukų dėl papildomos viruso prevencijos.

„Karščiavimo kabinete“ atliekami greitieji Covid-19 antigenų testai karščiuojantiems pacientams, paaimami kraujo mėginiai, esant reikalui apžiūri gydytojas.

Nuo 2021 m. kovo 15 d. pasirašyta sutartis su UAB „Andoka“ dėl ambulatorinių slaugos paslaugų paciento namuose teikimo VšĮ Šilalės PSPC prirašytiems pacientams. Ryšium su nauja veikla pertvarkyta medicinos punktu bendruomenės slaugytojų veikla – bendruomenės slaugytojos dirba Šilalės PSPC gydytojų komandoje ir teikia gydytojų paskirtas mobilias paslaugas ligonių namuose.

4. INFORMACINIŲ TECHNOLOGIJŲ PLĖTRA

Nuosekliai plečiamas informacinių technologijų taikymas praktikiniame sveikatos priežiūros specialistų darbe. Kompiuterizuotos visos gydytojų bei slaugytojų darbo vietos, technika nuolatos atnaujinama. Pacientų sveikatos duomenys (formos E025, E083-1, E106 ir kt.), vis didesne apimtimi pildomi elektroniniu būdu ir teikiami į ESPBI IS. Pacientų registracija 100 proc. vykdoma elektroninėje erdvėje, E-receptų kompensuojamiems vaistams ir MPP 100 proc. išrašyta elektroniniu būdu.

Paslaugų prieinamumas užtikrinamas labai gerai: per teisės aktuose numatytą 0-7 dienų laikotarpį pas šeimos gydytoją patenka 100 proc. pacientų.

Informacinių technologijų plėtėjantis spektras prisideda prie geresnės kokybės sveikatos priežiūros paslaugų plėtojimo. Informacinių sistemų sprendimai suteikė galimybes taupyti pacientų ir personalo darbo laiką, supaprastinti ir optimizuoti statistinę apskaitą.

5. KORUPCIJOS PREVENCIJA

VšĮ Šilalės PSPC direktorės 2019 m. gruodžio 10 d. įsakymu Nr. V-35 patvirtintas 2020-2024 metų korupcijos prevencijos programos priemonių įgyvendinimo planas. Vykdamas korupcijos prevencijos planą, įstaigos tinklapyje www.silalespspc.lt bei įstaigos informacijos skelbimo vietose patalpinti teisės aktai ir kiti informaciniai pranešimai antikorpucine tematika, sudaryta galimybė pacientams teikti anoniminius pranešimus el. paštu: info@silalespspc.lt ar telefonu +370 449 74 130 dėl korupcijos apraiškų. Įstaigos darbuotojai supažindinti su antikorpuciniais teisės aktais. VšĮ Šilalės PSPC direktorės 2019 m. spalio 31 d. įsakymu Nr. V-27 buvo patvirtintos darbuotojų, susidūrusių su galima korupcinio pobūdžio nusikalstama veika, elgesio taisyklės. Per 2023 m. nenustatyta nė vieno korupcijos pasireiškimo fakto.

2020 m. Šilalės rajono savivaldybės sudaryta vertinimo komisija įvertino ir nustatė, kad įstaiga atitinka skaidrios asmens sveikatos priežiūros įstaigos vardo suteikimo kriterijus.

6. SIEKTINŲ VEIKLOS UŽDUOČIŲ ĮGYVENDINIMAS

Lietuvos nacionalinės sveikatos sistemos viešųjų ir biudžetinių įstaigų, teikiančių asmens sveikatos priežiūros paslaugas, veiklos rezultatų vertinimo rodiklių 2023 metų siektinos reikšmės patvirtintos Lietuvos Respublikos sveikatos apsaugos ministro 2023 m. gegužės 30 d. įsakymu Nr. V-628.

9 lentelė. Siektinų veiklos užduočių rezultatas 2023 m.

Eil. Nr.	Veiklos rezultato vertinimo rodiklis	Siektina reikšmė	2023 metų rezultatas	Komentaras apie rodiklio vykdymą
1.	Įstaigos praėjusių metų veiklos rezultatų ataskaitoje nurodytas pajamų ir sąnaudų skirtumas (grynasis perviršis ar deficitas)	Būti nenuostolingai	+ 2542 Eur	Pasiektas
2.	Įstaigos sąnaudų valdymo išlaidoms dalis	Įstaigos sąnaudų valdymo išlaidoms dalis ne daugiau kaip 6,71 proc. nuo visų įstaigos sąnaudų	5,39 proc.	Pasiektas
3.	Įstaigos finansinių įsipareigojimų dalis nuo metinio įstaigos biudžeto	Įsipareigojimų koeficientas ne didesnis kaip 0,10	0,06	Pasiektas
4.	Papildomų finansavimo šaltinių pritraukimas	Įstaiga per pastaruosius 3 m. yra pasirašiusi bent dvi sutartis dėl dalyvavimo projektuose, pagal kurias gauna papildomą finansavimą	1	Nepasiektas
5.	Pacientų pasitenkinimo įstaigos teikiamomis asmens sveikatos priežiūros paslaugomis lygis, tai yra pacientų teigiamai įvertintų įstaigoje suteiktų paslaugų skaičiaus dalis nuo visų per metus įstaigoje suteiktų asmens sveikatos priežiūros paslaugų skaičiaus pagal sveikatos apsaugos ministro nustatytas paslaugų grupes	Pacientų pasitenkinimo įstaigos teikiamomis asmens sveikatos priežiūros paslaugomis lygis ne mažiau kaip 0,9 balo	1,0	Pasiektas
6.	Įstaigoje taikomos kovos su korupcija priemonės, numatytos sveikatos apsaugos ministro tvirtinamoje Sveikatos priežiūros srities korupcijos prevencijos programoje	Įstaiga įtraukta į Skaidrių asmens sveikatos priežiūros įstaigų sąrašą	Suteiktas skaidrios asmens sveikatos priežiūros įstaigos vardas	Pasiektas
7.	Informacinių technologijų diegimo ir plėtros lygis (pacientų elektroninės registracijos sistema, įstaigos interneto svetainės išsamumas, darbuotojų darbo krūvio apskaita, įstaigos dalyvavimo elektroninėje sveikatos sistemoje mastas)	70 proc. įstaigos registracijų pirminio lygio ambulatorinėms asmens sveikatos priežiūros paslaugoms gauti atliekama IPR IS	29,3 proc.	Nepasiektas
8.	Kritinis likvidumo rodiklis	Ne mažiau kaip 0,8	14,81	Pasiektas
9.	Konsoliduotų viešųjų pirkimų skaičius	Ne mažiau kaip 2	2	Pasiektas

10.	Įstaigos patirtos sąnaudos asmens sveikatos priežiūros, visuomenės sveikatos priežiūros ir farmacijos specialistų profesinės kvalifikacijos tobulinimui	Ne mažiau kaip 0,15 proc. įstaigos darbo užmokesčio sąnaudų, neįskaitant darbdavio socialinio draudimo įmokų	0,0001 proc.	Nepasiektas
11.	Įstaigos vidutinio darbo užmokesčio pokytis	Įstaigos vidutinio darbo užmokesčio augimas ne mažesnis nei 8 proc.	19 proc.	Pasiektas
12.	Įstaigos įgyvendintų smurto ir priekabiavimo prevencijos politikos prevencinių veikslių ir (ar) priemonių skaičius	Ne mažiau kaip 2	2	Pasiektas
13.	Nepageidaujamų įvykių įstaigoje registravimas	Įstaiga registruoja nepageidaujamus įvykius	0	

7. PASLAUGŲ FINANSAVIMAS IR SUTARTYS SU LIGONIŲ KASOMIS

VšĮ Šilalės PSPC 2019 m. pasirašė sutartį su Klaipėdos teritorine ligonių kasa. Privalomojo sveikatos draudimo fondo biudžeto lėšų suma (eurais), asmens sveikatos priežiūros paslaugų išlaidoms apmokėti, sudarė 1.290.265, 02 eurai, iš jų:

1. pirminės ambulatorinės asmens sveikatos priežiūros paslaugoms skirta 1.204.407,07 eurai, iš jų:
 - 1.1. bazinis mokėjimas už prirašytus gyventojus 988.884,41 eurai;
 - 1.2. skatinamosioms paslaugoms apmokėti 130.598,27 eurai;
 - 1.3. gydytojų geriems darbo rezultatams apmokėti 80.933,40 eurai;
 - 1.4. odontologinių paslaugų geriems darbo rezultatams apmokėti 3.990,99 euras.
2. Prevencinių programų vykdymui skirta 83.433,99 eurų, iš jų:
 - 2.1. gimdos kaklelio piktybinių navikų prevencinių priemonių finansavimo programai 3.754,51 euras;
 - 2.2. atrankinės mamografinės patikros dėl krūties vėžio finansavimo programai 1.909,25 eurai;
 - 2.3. asmenų, priskirtinų širdies ir kraujagyslių ligų didelės rizikos grupei, prevencijos priemonių finansavimo programai 53.750,56 eurai;
 - 2.4. priešinės liaukos vėžio ankstyvosios diagnostikos finansavimo programai 8.273,48 eurai;
 - 2.5. storosios žarnos vėžio ankstyvosios diagnostikos finansavimo programai 15.746,19 eurai.
3. Covid-19 ligos diagnostikos paslaugų išlaidoms apmokėti 2.423,96 eurai.

8. FINANSINĖ ANALIZĖ

Įstaigos finansiniai metai sutampa su kalendoriniais metais. 2023 m. finansinis rezultatas 2542 eurai perviršis. Praėjusieji 2022 m. 1099 eurų perviršis.

8.1. Veiklos pajamos

72 115,45 eur. padidėjo pajamos iš TLK. Įtakos pajamų iš TLK augimui turėjo padidėjęs bazinis įkainis už paslaugas.

Didžiąją dalį įstaigos pajamų sudaro pajamos iš Privalomojo sveikatos draudimo fondo (88,98 % visų įstaigos pajamų). Likusias pajamas sudaro fizinių ir juridinių asmenų mokėjimai už suteiktas sveikatos priežiūros paslaugas (5,12 %) ir finansavimo pajamos (5,9 %).

Pajamų apskaitai taikomas kaupimo principas.

10 lentelė. Pagrindinės veiklos pajamos 2023-2022 m.

	2023 m.	2022 m.
PAGRINDINĖS VEIKLOS PAJAMOS	1 450 071	1 444 204
FINANSAVIMO PAJAMOS	85 626	161 264
Iš valstybės biudžeto	2 956	83 483
Iš savivaldybių biudžetų	890	890
Iš ES, užsienio valstybių ir tarptautinių organizacijų lėšų	10 055	11 200
Iš kitų finansavimo šaltinių	71 725	65 691
MOKESČIŲ IR SOCIALINIŲ ĮMOKŲ PAJAMOS	0	0
PAGRINDINĖS VEIKLOS KITOS PAJAMOS	1 364 445	1 282 940
Pajamos už paslaugas iš TLK	1 290 265	1 218 150
Pajamos už mokamas paslaugas	74 180	64 115
Kitos prekių, turto, paslaugų pardavimo pajamos	0	675
FINANSINĖS IR INVESTICINĖS VEIKLOS PAJAMOS	0	0
Baudų ir delspinigių pajamos	0	0

8.2. Veiklos sąnaudos

Sąnaudos apskaitoje pripažįstamos vadovaujantis kaupimo ir palyginamumo principais tuo ataskaitiniu laikotarpiu, kai uždirbamos su jomis susijusios pajamos, neatsižvelgiant į pinigų išleidimo laiką. Sąnaudos pripažįstamos pagal sąskaitas faktūras, mokėjimo žiniaraščius, buhalterines pažymas ir kitus dokumentus. Sąnaudos registruojamos pagal sąnaudų grupes.

11 lentelė. Pagrindinės veiklos sąnaudos 2023-2022 m.

	2023 m.	2022 m.
SĄNAUDOS	1 446 640	1 443 105
PAGRINDINĖS VEIKLOS SĄNAUDOS	1 444 898	1 441 705
DARBO UŽMOKESČIO IR SOCIALINIO DRAUDIMO	1 225 054	1 185 074
NUSIDĖVĖJIMO IR AMORTIZACIJOS	17 347	21 899
KOMUNALINIŲ PASLAUGŲ IR RYŠIŲ	20 046	20 226
KOMANDIRUOČIŲ	0	0
TRANSPORTO	2 847	3 152
KVALIFIKACIJOS KĖLIMO	126	990
PAPRASTOJO REMONTO IR EKSPLOATAVIMO	3 990	5 293
NUVERTĖJIMO IR NURAŠYTŲ SUMŲ	1	2
SUNAUDOTŲ IR PARDUOTŲ ATSARGŲ SAVIKAINA	112 468	147 571
SOCIALINIŲ IŠMOKŲ	0	0
NUOMOS	0	135
FINANSAVIMO	0	117
KITŲ PASLAUGŲ	59 651	52 067
KITOS	3 368	5 179

FINANSINĖS IR INVESTICINĖS VEIKLOS REZULTATAS	1 742	1 400
FINANSINĖS IR INVESTICINĖS VEIKLOS REZULTATAS	1 742	1 400
PELNO MOKESTIS	889	0

Įstaigos sąnaudos darbo užmokesčiui ir socialinio draudimo įmokoms sudarė 84,68 % nuo visų sąnaudų, o įstaigos sąnaudos valdymo išlaidoms, kurios apima 3 darbuotojų darbo užmokesčių sudaro 5,39 % nuo visų įstaigos sąnaudų. Bendras įstaigos vidutinio darbo užmokesčio pokytis yra 19 %, o pasikeitusias išlaidas darbo užmokesčiui lėmė darbuotojų atlyginimų didinimas.

Vadovaujančių darbuotojų darbo užmokesčiui su socialiniu draudimu priskaityta 77 941,39 eurai (6,36 % nuo darbo užmokesčiui ir socialiniam draudimui išleistų lėšų).

Įstaigos direktorė dirba 0,5 etato krūviu. Per ataskaitinius metus direktorei priskaityta darbo užmokesčio 25 530,97 eurai, socialinio draudimo įmokoms 451,89 eurų (iš viso 25 982,86 eurai).

Medikamentų sąnaudos sudaro 6 %.

Komunalinių paslaugų išlaidų nedidelis sumažėjimas siejamas su apšvietimo pakeitimu į taupančią energiją.

8.3. Atsargos

Įstaigos atsargas sudaro: medikamentai, odontologinės medžiagos, vakcinos, dezinfektantai, degalai, kanceliarinės prekės, medicininis ir ūkinis inventorių ir kt. Įstaiga atsargas perka pati arba gauna nemokamai.

Lentelė 12 Atsargų pasikeitimas per ataskaitinį laikotarpį

1.	Atsargų įsigijimo vertė ataskaitinio laikotarpio pradžioje	32 017,49
2.	Įsigyta atsargų per ataskaitinį laikotarpį, iš jų:	105 292,91
2.1.	Pirktų atsargų įsigijimo savikaina	34 263,46
2.2.	Nemokamai gautų atsargų įsigijimo savikaina	71 029,45
3.	Atsargų sumažėjimas, iš jų:	109 270,29
3.1.	Perduota	761,40
3.2.	Snaudota veikloje	108 508,89
4.	Atsargų balansinė vertė ataskaitinio laikotarpio pabaigoje	28 040,11

Laikotarpio pabaigoje atsargos sudarė 28 040,11 Eur, iš jų: medikamentai ir medicininės priemonės 4201,50 Eur, vakcinų 1424,32 Eur, medžiagos 1875,72 Eur, degalai 105,55 Eur, medicininis inventorių 46,00 Eur, nemokamai gauti medikamentai ir medicininės priemonės ir medžiagos 20 387,02 Eur.

8.4. Finansinis veiklos rezultatas

2023 metų pagrindinės veiklos rezultatas yra teigiamas – 2542 eurai.

8.5. Pinigai ir pinigų ekvivalentai

Pinigus sudaro pinigai banko sąskaitose ir kasoje.

Pinigų ataskaitinio laikotarpio pradžioje įstaiga turėjo 1 045 483,07 Eur, laikotarpio pabaigoje eurai grynujų pinigų, iš jų: kasoje – 650,63 eurų, pinigai kelyje – 0,00 Eur. banko sąskaitose – 1 080 414,90 eurai. Padidėjimas per laikotarpį sudaro – 35 582,46 Eur.

8.6. Gautinos sumos

Per vienerius metus gautinų sumų straipsnyje metų pabaigoje skolų įstaigai apskaityta 110 129,04 eurai. Klaipėdos teritorinės ligonių kasos įsiskolinimas už suteiktas sveikatos priežiūros paslaugas 109 941,14 eurai, gautinos sumos už suteiktas paslaugas 180,31 eurai, kitos gautinos sumos 7,59 euro.

8.7. Įsipareigojimai

Trumpalaikių įsipareigojimų metų pabaigoje apskaitoma 80 496,04 eurai, iš jų: skolos tiekėjams 5775,89 eurų, sukauptų atostoginių sąnaudos sudaro 74 713,15 eurai, kitos mokėtinos sumos 7,00 eurai. 2023 metais įstaigos įsipareigojimai, palyginus su 2022 metais padidėjo 22 360,35 eur, iš jų: skola tiekėjams sumažėjo 474,38 Eur, tačiau atostoginių kaupiniai darbuotojams padidėjo 23 329,62 Eur. nes padidėjo darbo užmokestis.

Ilgalaikių įsipareigojimų įstaiga neturi.

8.8. Dalininkai ir jų įnašų vertė finansinių metų pradžioje ir pabaigoje

Įstaigos steigėjas ir vienintelis dalininkas yra Šilalės rajono savivaldybė. Dalininkų kapitalas 2023 m. pradžioje ir pabaigoje sudarė 16179,20 eurus.

8.9. Ilgalaikio turto būklė

Nematerialusis turtas

Nematerialiojo turto balansinė vertė ataskaitinio laikotarpio pradžioje buvo 407,62 Eur, pabaigoje – 208,24 Eur. Priskaičiuota amortizacijos suma per ataskaitinį laikotarpį – 199,38 Eur. Per laikotarpį įstaiga nematerialiojo turto neįsigijo.

Materialusis turtas

Ilgalaikio materialiojo turto balansinė vertė ataskaitinio laikotarpio pradžioje buvo 80 614,11 Eur, pabaigoje 66 935,99 Eur. Per ataskaitinį laikotarpį įstaiga įsigijo ilgalaikio turto už 3470,00 Eur. iš jų: 605,00 Eur. įsigijo medicinos įrangos, 2865,00 Eur. įsigijo kito ilgalaikio materialiojo turto. Priskaičiuota nusidėvėjimo suma per ataskaitinį laikotarpį – 17 147,54 Eur. Įstaiga nurašė nudėvėtos ir nebetinkamos naudoti medicinos įrangos, kurios įsigijimo savikaina 632,54 Eur, sukaupta nusidėvėjimo suma 631,96 Eur, likutinė vertė 0,58 Eur.

Įstaiga naudojami ilgalaikiu materialiuoju turtu, gautu pagal tipines panaudos sutartis, kuris apskaitomas įstaigos užbalansinėje sąskaitoje, šiam turtui nusidėvėjimą skaičiuoja panaudos davėjas. Ilgalaikio materialaus turto, gauto panaudos teise, iš Šilalės rajono savivaldybės apskaitoma už 254480 eurus.

Ilgalaikio materialaus turto, gauto panaudos teise, iš Lietuvos sveikatos mokslų universiteto ligoninės Kauno klinikų, apskaitoma už 8563 eurus.

9. VIDAUS MEDICINOS AUDITO VEIKLOS ANALIZĖ (2021–2023 M.)

Analizė atlikta remiantis 2021–2023 m. veiklos planais ir 2021–2023 m. veiklos ataskaitomis.

2020 m. atliktas auditas VšĮ Šilalės PSPC vakcinacijos paslaugų vertinimas pagal pacientų amžiaus grupes. Pateiktos išvados administracijai.

2021 m. atliktas auditas dėl gyventojų skiepijimo Covid-19 ligos vakcina organizavimo VšĮ Šilalės PSPC pagal pacientų amžiaus grupes. Pateiktos išvados administracijai.

2022 m. atliktas planinis auditas VšĮ Šilalės PSPC karščiavimo kabinete. Išvados pateiktos administracijai.

2023 m. atliktas planinis auditas įvertinant skatinamųjų paslaugų kokybę vaikams iki 18 metų. Išvados pateiktos administracijai.

2023 m. atlikta pacientų anketinė apklausa apie pacientų pasitenkinimą VšĮ Šilalės PSPC teikiamomis paslaugomis. Iš viso užpildyta 497 anketos. Tinkamai užpildyta 494 anketos, 3 anketos sugadintos (užpildytos netinkamai). Apklausoje dalyvavo 197 vyrai ir 297 moterys. Į anketos klausimus atsakė 61 - studentas, 217 – dirbančiųjų, 45 – bedarbiai ir 171 – pensininkas. Labai gerai registratūros darbą įvertino 218 pacientų, gerai – 276. Slaugytojų darbą labai gerai įvertino 289 pacientai, gerai – 205. Gydytojų darbą labai gerai įvertino 235 pacientai, gerai – 259. Kad suteikta informacija apie ligą ir tolimesnį gydymą buvo aiški, pakankamai informacijos, labai gerai įvertino 203 pacientai, gerai – 291 pacientas. Iš apklausoje dalyvavusių pacientų mūsų gydymo įstaigą savo draugams ir pažįstamiems rekomenduotų 296 pacientai, galbūt - 198. Pacientų pasitenkinimo įstaigos teikiamomis asmens sveikatos priežiūros paslaugomis lygis pagal sveikatos apsaugos ministro nustatytas paslaugų grupes siekia 1 balą.

Pacientų apklausos padeda užtikrinti ir nuolat gerinti teikiamų sveikatos priežiūros paslaugų kokybę, paslaugų prieinamumą, priimtinumą, tobulinant kokybės sistemos valdymą ir vidaus medicininį auditą, didinti ankstyvos diagnostikos ir prevencinių programų įgyvendinimo apimtį ir efektyvumą diegiant naujas informacines technologijas, plečiant informacinių technologijų panaudojimą pacientų registracijai, apskaitai, analizei ir kt.

Nepageidaujamų įvykių per 2023 m. nebuvo registruota.

Kasmet vykdomos medicinos darbuotojų apklausos.

Medicinos darbuotojų anketinėje apklausoje dalyvavo 21 darbuotojas. Visos išdalintos anketos užpildytos teisingai. Anketas užpildė 10 gydytojų, 11 bendruomenės slaugytojų. Darbu ir darbo užmokesčiu patenkinti visi apklausoje dalyvavę darbuotojai. 10 darbuotojų nurodė, kad patiria darbe stresą dėl vis pasitaikančių elektroninės sistemos sutrikimų. 6 darbuotojai nurodė, kad įstaigoje dirba daugiau nei 26 metus. 5 darbuotojai pageidavo personalo mokymų - kontaktiniu būdu, įstaigoje. Visi darbuotojai pažymėjo, kad negavo nusiskundimų iš pacientų dėl kokybiškai suteiktų paslaugų.

Įstaigos darbuotojai stengiasi užtikrinti bendravimą ir bendradarbiavimą lygiaverte partneryste ir abipuse pagarba pagrįstais principais. Pacientas yra pats svarbiausias sveikatos priežiūros proceso dalyvis.

10. VŠĮ ŠILALĖS PSPC PERSPEKTYVOS, ATEITIES PLANAI IR PROGNOZĖS

1. Registracijos per e-sveikatą tobulinimas bendradarbiaujant su UAB „SoftDent“ programuotojais.

2. Formuoti šeimos gydytojo komandą, palaipsniui integruojant atvejo vadybininką, gyvensenos medicinos specialistą, kineziterapeutą, socialinį darbuotoją.

3. Didinti šeimos gydytojo komandos narių užimamų etatų skaičių, atsižvelgiant į galimybes kuo daugiau šeimos gydytojo funkcijų priskirti komandos nariams bei gerinti šeimos gydytojo komandos paslaugų teikimą bent 2 lėtinėmis neinfekcinėmis ligomis ir onkologinėmis ligomis sergantiems pacientams.

4. Skatinti jaunų gydytojų pritraukimą, finansuojant rezidentūros studijas, padengiant kelionės išlaidas į darbą.

5. Vertinti savo įstaigos darbo rezultatus šalies pirminių asmens sveikatos priežiūros įstaigų kontekste (skelbiami kasmetiniai geri darbo rodikliai). Pagerinti paslaugų kokybę ir sumažinti nepagrįstus ir neefektyvius pokyčius.

6. Gerinti pasiruošimą infekcinių ligų prevencijai: pastoviai papildyti asmens apsaugos priemonių atsargas, organizuoti įstaigos veiklą, reguliuojant sergančiųjų srautus, didinti imunoprofilaktinę apimtį.

7. Paruošti ir pateikti Šilalės rajono savivaldybės tarybai patvirtinti įstaigos vidaus struktūros pakeitimo projektą (dėl medicinos punktų reorganizavimo).

8. Šeimos medicinos įvaizdžio viešojoje erdvėje gerinimas – straipsniai spaudoje, internetinio puslapio atnaujinimas, profilaktinių programų viešinimas ir t.t.

9. Sudaryti palankias sąlygas darbuotojams kelti kvalifikaciją ir profesionalumą.

10. Teigiamas metinis finansinis rezultatas.

Pastaba. Perspektyvos planai gali keistis, pradėjus vykdyti patvirtiną Lietuvos Respublikos sveikatos apsaugos ministro įsakymo projektą „Dėl sveikatos centrai priskirtinų sveikatos priežiūros paslaugų organizavimo tvarkos aprašo“.

11. ĮSTAIGOS VADOVO VEIKLA

VšĮ Šilalės PSPC direktorė dirba 0,5 etato krūviu. Pastovioji darbo užmokesčio dalis 1817,50 eurų, kintamosios darbo užmokesčio dalies dydis 20 % mėnesinio darbo užmokesčio pastoviosios dalies.

2023 m. pasirašyti 110 personalo įsakymų, 137 atostogų įsakymai, 32 veiklos organizavimo įsakymai ir 24 komandiruočių klausimais įsakymai. Siunčiamų dokumentų 2023 m. pasirašyta 192, gautų raštų 306.

2023 m. kelta direktorės kvalifikacija seminaruose ir mokymuose:

* „Darbuotojų elgesys ir veiksmai bendraujant su agresyviai nusiteikusiais pacientais“.

* „Sveikatos sistemos žmogiškieji išteklių: planavimas, rengimas, pritraukimas“.

* „Ambulatorinės slaugos paslaugos namuose“.

* „Sveikatos priežiūros kokybės vadybos metodai“.

* „Koučingas – efektyvus vadovo instrumentas sveikatos priežiūros darbe“.

* „Antikorupcinės aplinkos kūrimas sveikatos priežiūros įstaigoje“.

2023 m. dalyvauta nuotoliniuose susitikimuose su:

* Sveikatos apsaugos ministerijos atstovais dėl Asmens sveikatos priežiūros įstaigų tinklo pertvarkos.

* Sveikatos apsaugos ministerijos atstovais dėl Išankstinės pacientų registracijos.

* Sveikatos apsaugos ministerijos specialistais dėl vakcinacijos nuo gripo, Covid-19 ligos.

* Sveikatos apsaugos ministerijos ir Valstybinės ligonių kasos atstovais dėl paslaugų apmokėjimo PSDF biudžeto lėšomis pasikeitimų.

* Sveikatos apsaugos ministerijos atstovais dėl gimdos kaklelio vėžio ankstyvosios diagnostikos programos patvirtinimo.

Viešoji įstaiga Šilalės pirminės sveikatos priežiūros centras, 176628941, Vytauto Didžiojo g. 19, Šilalės m., Šilalės r. sav.

2023 M. GRUODŽIO 31 D. pasibaigusių metų FINANSINIŲ ATASKAITŲ RINKINYS

(Visos sumos eurais, jei nenurodyta kitaip)

Patvirtinta
ID: -2147370080
D/L: 2024-03-01 08:22:29

FINANSINĖS BŪKLĖS ATASKAITA
PAGAL 2023 M. GRUODŽIO 31 D. DUOMENIS

2024-03-01 Nr. 1

(data)

Pateikimo valiuta ir tikslumas: eurais

Eil. Nr.	Straipsniai	Pastabos Nr.	Paskutinė ataskaitinio laikotarpio diena	Paskutinė praėjusio ataskaitinio laikotarpio diena
1	2	3	4	5
A	ILGALAIKIS TURTAS		67.144,00	81.022,00
I	Nematerialusis turtas	P03	208,00	408,00
I.1	Plėtros darbai			
I.2	Programinė įranga ir jos licencijos		208,00	408,00
I.3	Kitas nematerialusis turtas			
I.4	Nebaigti projektai ir išankstiniai mokėjimai			
I.5	Prestižas			
II	Ilgalaikis materialusis turtas	P04	66.936,00	80.614,00
II.1	Žemė			
II.2	Pastatai			
II.3	Infrastruktūros statiniai			
II.4	Kiti statiniai		6.337,00	6.872,00
II.5	Mašinos ir įrenginiai		21.740,00	26.550,00
II.6	Transporto priemonės		14.056,00	17.123,00
II.7	Baldai, biuro įranga ir kitas ilgalaikis materialusis turtas		24.803,00	30.069,00
II.8	Kultūros ir kitos vertybės			
II.9	Nebaigta statyba ir išankstiniai mokėjimai			
III	Ilgalaikis finansinis turtas			
IV	Mineraliniai ištekliai			
V	Kitas ilgalaikis turtas			
B	BIOLOGINIS TURTAS			
C	TRUMPALAIKIS TURTAS		1.220.242,00	1.187.413,00
I	Atsargos	P08	28.040,00	32.018,00
I.1	Strateginės ir neliečiamosios atsargos			
I.2	Medžiagos, žaliavos ir ūkinis inventorių		28.040,00	32.018,00
I.3	Nebaigta gaminti produkcija ir nebaigtos vykdyti sutartys			
I.4	Pagaminta produkcija, atsargos, skirtos parduoti (perduoti)			
I.5	Ilgalaikis materialusis ir biologinis turtas, skirtas parduoti			
II	Išankstiniai apmokėjimai	P09	1.007,00	990,00
III	Per vienus metus gautinos sumos	P10	110.129,00	108.922,00
III.1	Gautinos trumpalaikės finansinės sumos			
III.2	Gautini mokesčiai ir socialinės įmokos			325,00
III.3	Gautinos finansavimo sumos			
III.4	Gautinos sumos už turto naudojimą, parduotas prekes, turta, paslaugas	P10	110.121,00	108.597,00
III.5	Sukauptos gautinos sumos			
III.6	Kitos gautinos sumos		8,00	
IV	Trumpalaikės investicijos			
V	Pinigai ir pinigų ekvivalentai	P11	1.081.066,00	1.045.483,00
	IŠ VISO TURTO:		1.287.386,00	1.268.435,00

(tęsinys kitame puslapyje)

Viešoji įstaiga Šilalės pirminės sveikatos priežiūros centras, 176628941, Vytauto Didžiojo g. 19, Šilalės m., Šilalės r. sav.

2023 M. GRUODŽIO 31 D. PASIBAIGUSIŲ METŲ FINANSINIŲ ATASKAITŲ RINKINYS

(Visos sumos eurais, jei nenurodyta kitaip)

FINANSINĖS BŪKLĖS ATASKAITA
PAGAL 2023 M. GRUODŽIO 31 D. DUOMENIS (tęsinys)

Eil. Nr.	Straipsniai	Pastabos Nr.	Paskutinė ataskaitinio laikotarpio diena	Paskutinė praėjusio ataskaitinio laikotarpio diena
1	2	3	4	5
D	FINANSAVIMO SUMOS	P12	69.483,00	75.434,00
I	Iš valstybės biudžeto		6.585,00	7.334,00
II	Iš savivaldybės biudžeto		734,00	1.638,00
III	Iš Europos Sąjungos, užsienio valstybių ir tarptautinių organizacijų		44.388,00	45.472,00
IV	Iš kitų šaltinių		17.776,00	20.990,00
E	ĮSIPAREIGOJIMAI		80.496,00	58.136,00
I	Ilgalaikiai įsipareigojimai			
I.1	Ilgalaikiai finansiniai įsipareigojimai			
I.2	Ilgalaikiai atidėjiniai			
I.3	Kiti ilgalaikiai įsipareigojimai			
II	Trumpalaikiai įsipareigojimai		80.496,00	58.136,00
II.1	Ilgalaikių atidėjinių einamųjų metų dalis ir trumpalaikiai atidėjiniai			
II.2	Ilgalaikių įsipareigojimų einamųjų metų dalis			
II.3	Trumpalaikiai finansiniai įsipareigojimai			
II.4	Mokėtinos subsidijos, dotacijos ir finansavimo sumos			
II.5	Mokėtinos sumos į Europos Sąjungos biudžetą			
II.6	Mokėtinos sumos į biudžetus ir fondus			
II.6.1	Grąžintinos finansavimo sumos			
II.6.2	Kitos mokėtinos sumos biudžetui			
II.7	Mokėtinos socialinės išmokos			
II.8	Grąžintini mokesčiai, įmokos ir jų permokos			
II.9	Tiekėjams mokėtinos sumos	P17	5.776,00	6.250,00
II.10	Su darbo santykiais susiję įsipareigojimai			325,00
II.11	Sukauptos mokėtinos sumos	P17	74.713,00	51.561,00
II.12	Kiti trumpalaikiai įsipareigojimai	P17	7,00	
F	GRYNASIS TURTAS	P18	1.137.407,00	1.134.865,00
I	Dalininkų kapitalas		16.179,00	16.179,00
II	Rezervai			
II.1	Tikrosios vertės rezervas			
II.2	Kiti rezervai			
III	Nuosavybės metodo įtaka			
IV	Sukauptas perviršis ar deficitas		1.121.228,00	1.118.686,00
IV.1	Einamųjų metų perviršis ar deficitas		2.542,00	1.099,00
IV.2	Ankstesnių metų perviršis ar deficitas		1.118.686,00	1.117.587,00
G	MAŽUMOS DALIS			
	IŠ VIŠO FINANSAVIMO SUMŲ, ĮSIPAREIGOJIMŲ, GRYNOJO TURTO IR MAŽUMOS DALIES:		1.287.386,00	1.268.435,00

Direktoriė

(viešojo sektoriaus subjekto vadovo arba jo įgalioto administracijos vadovo pareigų pavadinimas)

vyr. buhalterė

(ataskaitą parengusio asmens pareigų pavadinimas)

[Parašas]

(parašas)

[Parašas]

(parašas)

V. Maceržienė

(vardas ir pavardė)

L. Trečiūnienė

(vardas ir pavardė)

Viešoji įstaiga Šilalės pirminės sveikatos priežiūros centras, 176628941, Vytauto Didžiojo g. 19, Šilalės m., Šilalės r. sav.

2023 M. GRUODŽIO 31 D. pasibaigusį metų FINANSINIŲ ATASKAITŲ RINKINYS

(Visos sumos eurai, jei nenurodyta kitaip)

Patvirtinta
ID: -2147370080
D/L: 2024-03-01 08:22:29

VEIKLOS REZULTATŲ ATASKAITA
PAGAL 2023 M. GRUODŽIO 31 D. DUOMENIS

2024-03-01 Nr. 1
(data)

Pateikimo valiuta ir tikslumas: eurai

Eil. Nr.	Straipsniai	Pastabos Nr.	Ataskaitinis laikotarpis	Praėjęs ataskaitinis laikotarpis
1	2	3	4	5
A	PAGRINDINĖS VEIKLOS PAJAMOS		1.450.071,00	1.444.204,00
I	FINANSAVIMO PAJAMOS		85.626,00	161.264,00
I.1	Iš valstybės biudžeto		2.956,00	83.483,00
I.2	Iš savivaldybių biudžetų		890,00	890,00
I.3	Iš ES, užsienio valstybių ir tarptautinių organizacijų lėšų		10.055,00	11.200,00
I.4	Iš kitų finansavimo šaltinių		71.725,00	65.691,00
II	MOKESČIŲ IR SOCIALINIŲ ĮMOKŲ PAJAMOS			
III	PAGRINDINĖS VEIKLOS KITOS PAJAMOS		1.364.445,00	1.282.940,00
III.1	Pagrindinės veiklos kitos pajamos	P21	1.364.445,00	1.282.940,00
III.2	Pervestinių į biudžetą pagrindinės veiklos kitų pajamų suma			
B	PAGRINDINĖS VEIKLOS SAŃAUDOS	P02	-1.444.898,00	-1.441.705,00
I	DARBO UŽMOKESČIO IR SOCIALINIO DRAUDIMO	P22	-1.225.054,00	-1.185.074,00
II	NUSIDĖVĖJIMO IR AMORTIZACIJOS		-17.347,00	-21.899,00
III	KOMUNALINIŲ PASLAUGŲ IR RYŠIŲ		-20.046,00	-20.226,00
IV	KOMANDIRUOČIŲ			
V	TRANSPORTO		-2.847,00	-3.152,00
VI	KVALIFIKACIJOS KĖLIMO		-126,00	-990,00
VII	PAPRASTOJO REMONTO IR EKSPLOATAVIMO		-3.990,00	-5.293,00
VIII	NUVERTĖJIMO IR NURAŠYTŲ SUMŲ		-1,00	-2,00
IX	SUNAUDOTŲ IR PARDUOTŲ ATSARGŲ SAVIKAINA		-112.468,00	-147.571,00
X	SOCIALINIŲ ĮSMOKŲ			
XI	NUOMOS			-135,00
XII	FINANSAVIMO			-117,00
XIII	KITŲ PASLAUGŲ		-59.651,00	-52.067,00
XIV	KITOS		-3.368,00	-5.179,00
C	PAGRINDINĖS VEIKLOS PERVIRŠIS AR DEFICITAS		5.173,00	2.499,00
D	KITOS VEIKLOS REZULTATAS			
I	KITOS VEIKLOS PAJAMOS			
II	PERVESTINOS Į BIUDŽETĄ KITOS VEIKLOS PAJAMOS			
III	KITOS VEIKLOS SAŃAUDOS			
E	FINANSINĖS IR INVESTICINĖS VEIKLOS REZULTATAS	P23	-1.742,00	-1.400,00
F	APSKAITOS POLITIKOS KEITIMO IR ESMINIŲ APSKAITOS KLAIDŲ TAISYMO ĮTAKA			
G	PELNO MOKESTIS		-889,00	
H	GRYNASIS PERVIRŠIS AR DEFICITAS PRIEŠ NUOSAVYBĖS METODO ĮTAKĄ		2.542,00	1.099,00
I	NUOSAVYBĖS METODO ĮTAKA			
J	GRYNASIS PERVIRŠIS AR DEFICITAS		2.542,00	1.099,00
I	TENKANTIS KONTROLIUOJANČIAJAM SUBJEKTUI			
II	TENKANTIS MAŽUMOS DALIAI			

Dirėktore

(viešojo sektoriaus subjekto vadovas arba jo įgaliotas administracijos vadovas)

Uyr. buhalteris

(vyriausiasis buhalteris (buhalteris))

(parašas)

(parašas)

T. Macerionienė

(vardas ir pavardė)

L. Trevijonienė

(vardas ir pavardė)

Viešoji įstaiga Šilalės pirminės sveikatos priežiūros centras, 176628941, Vytauto Didžiojo g. 19, Šilalės m., Šilalės r. sav.

2023 M. GRUODŽIO 31 D. pasibaigusių metų FINANSINIŲ ATASKAITŲ RINKINYS

(Visos sumos eurai, jei nenurodyta kitaip)

Patvirtinta
ID: -2147370080
D/L: 2024-03-01 08:22:29

GRYNOJO TURTO POKYČIŲ ATASKAITA
PAGAL 2023 M. GRUODŽIO 31 D. DUOMENIS

2024-03-01 Nr. 1

(data)

Pateikimo valiuta ir tikslumas: eurai

Eil. Nr.	Straipsniai	Pastabos Nr.	Tenka kontroliuojančiam subjektui					Iš viso	Mažumos dalis
			Dalininkų kapitalas	Tikrosios vertės rezervas	Kiti rezervai	Nuosavybės metodo įtaka	Sukauptas perviršis ar deficitas prieš nuosavybės metodo įtaką		
1	2	3	4	5	6	7	8	9	10
1	Likutis užpraėjusio laikotarpio paskutinę dieną		16.179,00				1.117.587,00	1.133.766,00	
2	Perimto ilgalaikio turto iš kito viešojo sektoriaus subjekto įtaka		X		X				
3	Perduoto arba parduoto ilgalaikio turto kitam subjektui įtaka		X		X				
4	Kitos rezervų padidėjimo (sumažėjimo) sumos		X			X			
5	Kiti sudaryti rezervai		X	X		X			
6	Kiti panaudoti rezervai		X	X		X			
7	Dalininkų (nuosavo) kapitalo padidėjimo (sumažėjimo) sumos			X	X				
8	Ataskaitinio laikotarpio grynasis perviršis ar deficitas		X	X	X		1.099,00	1.099,00	
9	Kiti pokyčiai								
10	Likutis praėjusio laikotarpio paskutinę dieną		16.179,00				1.118.686,00	1.134.865,00	
11	Perimto ilgalaikio turto iš kito viešojo sektoriaus subjekto įtaka		X		X				
12	Perduoto arba parduoto ilgalaikio turto kitam subjektui įtaka		X		X				
13	Kitos rezervų padidėjimo (sumažėjimo) sumos		X			X			
14	Kiti sudaryti rezervai		X	X		X			
15	Kiti panaudoti rezervai		X	X		X			
16	Dalininkų (nuosavo) kapitalo padidėjimo (sumažėjimo) sumos			X	X				
17	Ataskaitinio laikotarpio grynasis perviršis ar deficitas		X	X	X		2.542,00	2.542,00	
18	Kiti pokyčiai								
19	Likutis ataskaitinio laikotarpio paskutinę dieną		16.179,00				1.121.228,00	1.137.407,00	

X pažymėti ataskaitos laukai nepildomi.

Direktorei
(teisės aktais įpareigoto pasirašyti asmens pareigų pavadinimas)
Vyr. buhalteris
(vyr. buhalteris (buhalteris), jeigu privaloma pagal teisės aktus)

[Parasas]
(parasas)

A. Macericiene
(vardas ir pavardė)
L. Trerijoniene
(vardas ir pavardė)

Viešojo įstaiga Šilalės pirminės sveikatos priežiūros centras, 176628941, Vytauto Didžiojo g. 19, Šilalės m., Šilalės r. sav.

2023 M. GRUODŽIO 31 D. pasibaigusiu metų FINANSINIŲ ATASKAITŲ RINKINYS

(Visos sumos euras, jei nenurodyta kitaip)

Patvirtinta
ID: -2147370080
D/L: 2024-03-01 08:22:29

PINIGŲ SRAUTŲ ATASKAITA
PAGAL 2023 M. GRUODŽIO 31 D. DUOMENIS

2024-03-01 Nr. 1

(data)

Pateikimo valiuta ir tikslumas: euras

Eil. Nr.	Straipsniai	Pastabos Nr.	Ataskaitinis laikotarpis			Praėjęs ataskaitinis laikotarpis		
			Tiesioginiai pinigų srautai	Netiesioginiai pinigų srautai	Iš viso	Tiesioginiai pinigų srautai	Netiesioginiai pinigų srautai	Iš viso
1	2	3	4	5	6	7	8	9
A	PAGRINDINĖS VEIKLOS PINIGŲ SRAUTAI		39.053,00	0,00	39.053,00	-546,00	0,00	-546,00
I	Iplaukos		1.363.478,00	0,00	1.363.478,00	1.309.138,00	0,00	1.309.138,00
I.1	Finansavimo sumos kitoms išlaidoms ir atsargoms:		175,00	0,00	175,00	45.223,00	0,00	45.223,00
I.1.1	Iš valstybės biudžeto					44.995,00	0,00	44.995,00
I.1.2	Iš savivaldybės biudžeto							
I.1.3	Iš ES, užsienio valstybių ir tarptautinių organizacijų lėšų		175,00	0,00	175,00	228,00	0,00	228,00
I.1.4	Iš kitų šaltinių							
I.2	Iš mokesčių							
I.3	Iš socialinių įmokų							
I.4	Už suteiktas paslaugas iš pirkėjų		1.363.303,00	0,00	1.363.303,00	1.263.915,00	0,00	1.263.915,00
I.5	Už suteiktas paslaugas iš biudžeto							
I.6	Gautos palūkanos							
I.7	Kitos įplaukos							
II	Pervestos lėšos					-4.204,00	0,00	-4.204,00
II.1	I valstybės biudžetą					-4.204,00	0,00	-4.204,00
II.2	I savivaldybių biudžetus							
II.3	ES, užsienio valstybėms ir tarptautinėms organizacijoms							
II.4	I kitus išteklių fondus							
II.5	Viešojo sektoriaus subjektams							
II.6	Kitiems subjektams							
III	Išmokos	P02	-1.324.425,00	0,00	-1.324.425,00	-1.305.480,00	0,00	-1.305.480,00
III.1	Darbo užmokesčio ir socialinio draudimo		-1.201.902,00	0,00	-1.201.902,00	-1.183.472,00	0,00	-1.183.472,00
III.2	Komunalinių paslaugų ir ryšių		-20.177,00	0,00	-20.177,00	-21.023,00	0,00	-21.023,00
III.3	Komandiruočių							
III.4	Transporto		-1.942,00	0,00	-1.942,00	-1.239,00	0,00	-1.239,00
III.5	Kvalifikacijos kėlimo		-126,00	0,00	-126,00	-990,00	0,00	-990,00
III.6	Paprastojo remonto ir eksploatavimo		-3.764,00	0,00	-3.764,00	-5.293,00	0,00	-5.293,00
III.7	Atsargų įsigijimo		-39.483,00	0,00	-39.483,00	-36.434,00	0,00	-36.434,00
III.8	Socialinių išmokų							
III.9	Nuomos							
III.10	Kitų paslaugų įsigijimo		-52.231,00	0,00	-52.231,00	-51.672,00	0,00	-51.672,00
III.11	Sumokėtos palūkanos							
III.12	Kitos išmokos		-4.800,00	0,00	-4.800,00	-5.222,00	0,00	-5.222,00

(tęsinys kitame puslapyje)

Viešoji įstaiga Šilalės pirminės sveikatos priežiūros centras, 176628941, Vytauto Didžiojo g. 19, Šilalės m., Šilalės r. sav.

2023 M. GRUODŽIO 31 D. pasibaigusiu metų FINANSINIŲ ATASKAITŲ RINKINYS

(Visos sumos eurais, jei nenurodyta kitaip)

PINIGŲ SRAUTŲ ATASKAITA
PAGAL 2023 M. GRUODŽIO 31 D. DUOMENIS (tesinvs)

Eil. Nr.	Straipsniai	Pastabos Nr.	Ataskaitinis laikotarpis			Praėjęs ataskaitinis laikotarpis		
			Tiesioginiai pinigų srautai	Netiesioginiai pinigų srautai	Iš viso	Tiesioginiai pinigų srautai	Netiesioginiai pinigų srautai	Iš viso
1	2	3	4	5	6	7	8	9
B	INVESTICINĖS VEIKLOS PINIGŲ SRAUTAI		-3.470,00	0,00	-3.470,00	-1.809,00	0,00	-1.809,00
I	Ilgalaikio turto (išskyrus finansinį) ir biologinio turto įsigijimas		-3.470,00	0,00	-3.470,00	-1.809,00	0,00	-1.809,00
II	Ilgalaikio turto (išskyrus finansinį) ir biologinio turto perdidimas							
III	Ilgalaikio finansinio turto įsigijimas							
IV	Ilgalaikio finansinio turto perdidimas							
V	Terminuotųjų indėlių (padidėjimas) sumažėjimas							
VI	Gauti dividendai							
VII	Kiti investicinės veiklos pinigų srautai							
C	FINANSINĖS VEIKLOS PINIGŲ SRAUTAI							
I	Įplaukos iš gautų paskolų							
II	Gautų paskolų grąžinimas							
III	Finansinės nuomos (lizingo) įsipareigojimų apmokėjimas							
IV	Gautos finansavimo sumos ilgalaikiam ir biologiniam turtui įsigyti							
IV.1	Iš valstybės biudžeto							
IV.2	Iš savivaldybės biudžeto							
IV.3	Iš ES, užsienio valstybių ir tarptautinių organizacijų							
IV.4	Iš kitų šaltinių							
V	Grąžintos ir perduotos finansavimo sumos ilgalaikiam ir biologiniam turtui įsigyti							
VI	Gauti dalininko įnašai							
VII	Kiti finansinės veiklos pinigų srautai							
D	VALIUTOS KURSŲ PASIKEITIMO ĮTAKA PINIGŲ IR PINIGŲ EKVIVALENTŲ LIKUČIUI							
I	Pinigų ir pinigų ekvivalentų padidėjimas (sumažėjimas)		35.583,00	0,00	35.583,00	-2.355,00	0,00	-2.355,00
II	Pinigai ir pinigų ekvivalentai ataskaitinio laikotarpio pradžioje		1.045.483,00		1.045.483,00	1.047.838,00		1.047.838,00
III	Pinigai ir pinigų ekvivalentai ataskaitinio laikotarpio pabaigoje		1.081.066,00		1.081.066,00	1.045.483,00		1.045.483,00

Direktore

(viešojo sektoriaus subjekto vadovas arba jo įgaliotas administracijos vadovas)

Įvr. buhalterė

(vyriausiasis buhalteris (buhalteris))

Mms
(parašas)

Čeku
(parašas)

A. Macericiani
(vardas ir pavardė)

L. Torijoncinė
(vardas ir pavardė)

**VIEŠOSIOS ĮSTAIGOS PIRMINĖS SVEIKATOS PRIEŽIŪROS CENTRO
AIŠKINAMASIS RAŠTAS
PRIE METINĖS FINANSINĖS ATSKAITOMYBĖS UŽ 2023 METUS**

2024 m. kovo 01 d.

Šilalė

1. BENDROJI DALIS

Viešoji įstaiga Šilalės pirminės sveikatos priežiūros centras yra įregistruotas VĮ Registrų centre 1997 m. lapkričio 3 d. Įstaigos adresas - Vytauto Didžiojo g. 19, LT-75132 Šilalė. Įmonės kodas 176628941, teisinė forma – viešoji įstaiga.

Viešoji įstaiga Šilalės pirminės sveikatos priežiūros centras (toliau – Įstaiga) pagal Lietuvos Respublikos sveikatos priežiūros įstaigų įstatyme nustatytą nomenklatūrą yra Lietuvos nacionalinės sveikatos sistemos iš Šilalės rajono savivaldybės turto ir lėšų įsteigta viešoji asmens sveikatos priežiūros ne pelno siekianti įstaiga, teikianti asmens sveikatos priežiūros paslaugas. Įstaiga yra juridinis asmuo, ne pelno siekianti viešoji įstaiga, turinti ūkinį, finansinį, organizacinį ir teisinį savarankiškumą, savo antspaudą, firminį ženklą, sąskaitas banke. Įstaiga yra ribotos atsakomybės viešasis juridinis asmuo, pagal prievolės atsako tik jai nuosavybės teise priklausančiu turtu.

Įstaigos steigėjas ir vienintelis dalininkas – Šilalės rajono savivaldybė, kodas 111108131. Įstaigos steigėjo turtines ir neturtines teises ir pareigas įgyvendinanti institucija – Šilalės rajono savivaldybės taryba. Per ataskaitinį laikotarpį dalininkų kapitalo dydis nesikeitė ir sudaro – 16 179,20 Eur.

Pagrindinis įstaigos veiklos tikslas – vadovaujantis šiuolaikinės kokybės vadybos standartais organizuoti ir teikti kokybiškas ir kvalifikuotas licencijose nurodytas sveikatos priežiūros paslaugas Šilalės rajono ir visos Lietuvos gyventojams, gerinti jų sveikatą, siekiant sumažinti gyventojų sergamumą ir mirtingumą.

Įstaiga savo veikloje vadovaujasi Lietuvos Respublikos Konstitucija, LR Sveikatos priežiūros įstaigų įstatymu, kitais LR įstatymais, teisės aktais ir įstatais. Įstaigos veikla neterminuota.

Įstaigos metinis ataskaitinis laikotarpis sutampa su kalendoriniais metais.

Už įstaigos finansinę veiklą atsakinga direktorė V. Macevičienė ir vyr. buhalterė L. Tverijonienė.
2023 m. finansinis rezultatas - 2542,00 Eur.

Ataskaitinis laikotarpis nuo 2023-01-01 iki 2023-12-31.

2. APSKAITOS POLITIKA

1. VŠĮ Šilalės PSPC finansinės ataskaitos parengtos vadovaujantis VSAFAS nuostatomis ir jas atitinka. Finansinės ataskaitos parengtos vadovaujantis Lietuvos Respublikos finansinės apskaitos įstatymu, Lietuvos Respublikos viešojo sektoriaus atskaitomybės įstatymu, Viešojo sektoriaus apskaitos ir finansinės atskaitomybės standartais (toliau - VSAFAS), VŠĮ Šilalės PSPC apskaitos politika bei kitų galiojančių teisės aktų reikalavimais.

2. Įstaigoje buhalterinė apskaitai vesti naudojama „Edrana“ buhalterinė programa ir AGNUM apskaitos programa.

3. Per ataskaitinį laikotarpį apskaitinių įverčių keitimo ir reikšmingų klaidų taisymo nebuvo.

4. Įstaigos finansinių ataskaitų sudarymo valiuta – euras.

2.1. Ilgalaikis materialusis turtas

5. Ilgalaikis materialusis turtas apskaitomas vadovaujantis 12-o VSAFAS „Ilgalaikis materialusis turtas“. Ilgalaikis materialusis turtas pripažįstamas ir registruojamas apskaitoje, jei jis atitinka ilgalaikio materialiojo turto sąvoką ir VSAFAS nustatytus ilgalaikio materialiojo turto pripažinimo kriterijus. Ilgalaikis materialusis turtas pagal pobūdį skirstomas į pagrindines grupes, nustatytas VSAFAS. Į smulkesnes grupes ilgalaikis materialusis turtas skirstomas pagal įstaigos poreikį.

Vadovaujantis 2014 m. gruodžio 29 d. Įstaigos direktorės įsakymu Nr. V- 40 minimali ilgalaikio materialaus turto vertė ne mažesnė nei 500,00 Eur.

6. Ilgalaikis materialusis turtas apskaitoje pripažįstamas įsigijimo verte, o ataskaitose rodomas balansine verte. Ilgalaikio materialiojo turto likutinė vertė – suma, apskaičiuojama prie ilgalaikio materialiojo turto įsigijimo ar pasigaminimo savikainos pridėdant arba iš jos atimant visas ilgalaikio materialiojo turto vertės pokių sumas ir atimant sukauptą nusidėvėjimo sumą.

7. Ilgalaikis materialusis turtas apskaitomas taikant tiesiogiai proporcingą (tiesinį) nusidėvėjimo skaičiavimo metodą pagal konkrečius ilgalaikio materialiojo turto nusidėvėjimo normatyvus, patvirtintus teisės aktų nustatyta tvarka.

8. Ilgalaikio materialaus turto nusidėvėjimo normatyvai patvirtinti apskaitos politikoje 2017 m. gruodžio 27 d. Įstaigos direktorės įsakymu Nr. V- 39. Ilgalaikio materialiojo turto grupių naudingo tarnavimo laikas:

9. Kai turtas nurašomas ar parduodamas, jo įsigijimo savikaina, sukaupto nusidėvėjimo ir, jei yra nuvertėjimo sumos nurašomos.

10. Ilgalaikio materialiojo turto apskaitos politika ataskaitiniais metais keista nebuvo.

2.2. Nematerialusis turtas

11. Nematerialusis turtas yra pripažįstamas, jei atitinka 13-ajame VSAFAS pateiktą sąvoką ir nematerialiajam turtui nustatytus kriterijus.

12. Nematerialusis turtas apskaitoje pripažįstamas įsigijimo verte, o ataskaitose rodomas balansine verte. Nematerialiojo turto likutinė vertė – suma, apskaičiuojama prie nematerialiojo turto įsigijimo ar pagaminimo savikainos pridėdant arba iš jos atimant visas nematerialiojo turto vertės pokyčių sumas ir atimant sukauptą amortizacijos sumą. Nematerialiojo turto amortizacija skaičiuojama taikant tiesiogiai proporcingą (tiesinį) amortizacijos skaičiavimo metodą.

13. Nematerialiojo turto nusidėvėjimo normatyvai patvirtinti apskaitos politikoje Įstaigos direktorės 2017 m. gruodžio 27 d. įsakymu Nr. V-39.

14. Likvidacinė vertė lygi 0,00 Eur.

15. Nematerialiojo turto apskaitos politika ataskaitiniais metais keista nebuvo.

2.3. Finansinis turtas

16. Įstaigoje Finansinis turtas ir finansiniai įsipareigojimai apskaitomi vadovaujantis 17-ajame VSAFAS „Finansinis turtas ir finansiniai įsipareigojimai“.

17. Įstaigoje finansinis turtas skirstomas į ilgalaikį ir trumpalaikį atsižvelgiant į turto realizavimo laikotarpį.

18. Finansiniai įsipareigojimai skirstomi į ilgalaikius ir trumpalaikius įsipareigojimus, atsižvelgiant į jų apmokėjimo laikotarpį.

19. Investicijų į vertybinius popierius įstaiga neturi.

20. Pinigai ir pinigų ekv. apskaitoje registruojami gavus pinigus iš finansavimo šaltinių ir kt.

21. Pinigų ir pinigų ekvivalentų sumažėjimas registruojamas, kai sumokamos sumos, susijusios su Įstaigos vykdoma veikla.

2.4. Atsargos

22. Atsargos pripažįstamos ir registruojamos apskaitoje, jei jos atitinka atsargų apibrėžimą, pateiktą 8-ajame VSAFAS "Atsargos".

23. Apskaičiuodama atsargų, sunaudotų ar nurašytų teikiant paslaugas, įstaiga taiko FIFO atsargų būdą. Kai atsargos sunaudojamos, nurašomos ar perduodamos, jų balansinė vertė pripažįstama sąnaudomis to laikotarpio, kuriuo pripažįstamos atitinkamos pajamos arba suteikiamos paslaugos. Prie atsargų priskiriamas ūkinis inventorių. Perduotų naudoti atsargų vertė įtraukiama į sąnaudas. Atsargos nurašomos pagal nurašymo aktus. Kanceliarinės ir kitos medžiagos nurašomos į sąnaudas jas įsigijus.

2.5. Finansavimo sumos

24. Įstaigoje gautas bei panaudotas finansavimas apskaitomas vadovaujantis 20-ojo VSAFAS "Finansavimo sumos".

25. Finansavimo sumos pripažįstamos finansavimo pajamomis tais laikotarpiais, kuriais padaromos sąnaudos, kuriomis kompensuoti buvo skirtos finansavimo sumos. Finansavimo sumos iš Europos Sąjungos, užsienio valstybių ir tarptautinių organizacijų), valstybės biudžeto, savivaldybės biudžeto, kitų šaltinių - skirstomos į: Nepiniginiam turtui įsigyti ir Kitoms išlaidoms kompensuoti.

26. Gautos ir perduotos kitiems viešojo sektoriaus subjektams finansavimo sumos įstaigos sąnaudomis nepripažįstamos. Perdavus finansavimo sumas kitoms įstaigoms, mažinamos gautos finansavimo sumos, registruojamos finansavimo sumos (perduotos).

27. Gautos ir perduotos ne viešojo sektoriaus subjektams finansavimo sumos, registruojamos kaip įstaigos sąnaudos, kartu pripažįstant finansavimo, kuris buvo skirtas šiam tikslui, pajamas.

28. Finansinės būklės ataskaitoje parodomas gautų (gautinų) finansavimo sumų likutis, iš gautų (gautinų) finansavimo sumų atėmus jų perdavimą ar sunaudojimą įstaigos veikloje.

2.6. Įsipareigojimai

29. Finansinių įsipareigojimų apskaitos principai, metodai ir taisyklės nustatyti 17-ajame VSAFAS "Finansinis turtas ir finansiniai įsipareigojimai", 18-ajame VSAFAS "Atidėjiniai,

neapibrėžtieji įsipareigojimai, neapibrėžtasis turtas ir įvykiai pasibaigus ataskaitiniam laikotarpiui".
24- ajame VSAFAS "Su darbo santykiais susijusios išmokos".

30. Finansiniai įsipareigojimai skirstomi į ilgalaikius ir trumpalaikius, atsižvelgiant į numatomą įsipareigojimų įvykdymo laiką.

31. Ilgalaikių finansinių įsipareigojimų šiuo metu nėra pripažinta ir registruota Įstaigos apskaitoje.

32. Trumpalaikiai įsipareigojimai yra tie, kuriuos įstaiga turės įvykdyti per vienerius metus nuo finansinės būklės ataskaitos sudarymo datos. Įstaigos trumpalaikius įsipareigojimus sudaro: mokėtinos sumos, susijusios su vykdoma veikla, tai: skolos tiekėjams, su darbo santykiais susiję įsipareigojimai, sukaupti atostoginių kaupiniai ir kiti trumpalaikiai įsipareigojimai.

33. Atidėjiniai apskaitomi vadovaujantis 18-ojo VSAFAS nuostatomis. Atidėjinių šiuo metu nėra pripažinta ir registruota Įstaigos apskaitoje.

2.7. Grynasis turtas

34. Vadovaujantis įstaigos įstatais nuosavą kapitalą sudaro: dalininkų kapitalas, pelnas (nuostolis), perkainojimo rezervas, rezervai iš pelno.

35. Veiklos rezultatas – gautas pelnas (perviršis) arba nuostolis. Įstaigos gautas pelnas gali būti naudojamas tik įstatuose nustatytiems veiklos tikslams siekti.

2.8. Pajamos

36. Pajamų apskaitos principai, metodai ir taisyklės nustatyti 10-ajame VSAFAS "Kitos pajamos" ir 20-ajame VSAFAS "Finansavimo sumos".

37. Pajamų apskaitai taikomas kaupimo principas. Pajamos registruojamos apskaitoje ir rodomos finansinėse ataskaitose tą ataskaitinį laikotarpį, kurį yra uždirbamos, t.y. kai suteikiamos paslaugos, nepriklausomai nuo pinigų gavimo momento.

38. Finansavimo pajamos pripažįstamos tuo pačiu laikotarpiu, kai yra padaromos su šiomis pajamomis susijusios sąnaudos.

2.9. Sąnaudos

39. Sąnaudų apskaitos principai, metodai ir taisyklės nustatyti 11-ajame VSAFAS "Sąnaudos".

40. Sąnaudų, susijusių su turtu, finansavimo sumomis ir įsipareigojimais, apskaitos principai nustatyti jų apskaitą reglamentuojančiuose VSAFAS.

41. Sąnaudos apskaitoje pripažįstamos vadovaujantis kaupimo ir palyginamumo principais tuo ataskaitiniu laikotarpiu, kai uždirbamos su jomis susijusios pajamos, neatsižvelgiant į pinigų išleidimo laiką.

42. Sąnaudos pripažįstamos pagal sąskaitas faktūras, mokėjimo žiniaraščius, buhalterines pažymas ir kitus dokumentus.

43. Sąnaudos registruojamos 8 klasės sąskaitose, pagal sąnaudų grupes. Pagrindinės veiklos sąnaudos priskiriamos sąnaudos susijusios su pagrindine veikla. Prie finansinės ir investicinės veiklos sąnaudų priskiriamos palūkanų sąnaudos, baudų ir delspinigių sąnaudos, sąnaudos dėl neigiamos valiutos kurso pasikeitimo įtakos ir kitos su finansine ir investicine veikla susijusios sąnaudos.

2.10. Įvykiai pasibaigus ataskaitiniam laikotarpiui

44. Metinis finansinių ataskaitų rinkinys sudaromas iki Šilalės rajono savivaldybės administracijos direktoriaus įsakymu nustatytos datos.

2.11. Informacijos pagal segmentus pateikimas

45. Informacijos pagal segmentus pateikimo finansinėse ataskaitose reikalavimai nustatyti 25–ajame VSAFAS “Segmentai”.

46. Įstaigos turtas, finansavimo sumos, įsipareigojimai, pajamos ir sąnaudos, pinigų srautas pagal funkciją priskiriami priskiriama Sveikatos apsaugos segmentui.

2.12. Apskaitos politikos keitimas

47. Apskaitos politikos keitimo principai nustatyti 7-ajame VSAFAS “Apskaitos politikos, apskaitinių įverčių keitimas ir klaidų taisymas”.

48. Įstaiga pasirinktą apskaitos politiką taiko nuolat arba gana ilgą laiką tam, kad būtų galima palyginti skirtingų ataskaitinių laikotarpių finansines ataskaitas. Tokio palyginimo reikia įstaigos finansinės būklės, veiklos rezultatų, grynojo turto ir pinigų srautų keitimosi tendencijoms nustatyti.

49. Apskaitos politika keičiama dėl VSAFAS pasikeitimo arba jei kiti teisės aktai to reikalauja.

2.13. Apskaitos klaidų taisymas

50. Apskaitos klaidų taisymo taisyklės nustatytos 7-ajame VSAFAS "Apskaitos politikos, apskaitinių įverčių keitimas ir klaidų taisymas".

51. Įstaigos apskaitoje 2023 m. esminių klaidų nepastebėta.

3. AIŠKINAMOJO RAŠTO PASTABOS

3.1. Ilgalaikis turtas

52. Informacija apie nematerialaus turto balansinės vertės pagal nematerialiojo turto grupės pasikeitimą per ataskaitinį laikotarpį pateikta pagal 13-ojo VSAFAS 1 priede nustatytą formą (**Priedas P03**).

53. Ataskaitiniais metais ilgalaikio nematerialaus turto įsigyta nebuvo.

54. Ilgalaikio nematerialiojo turto nusidėvėjimo suma – 199,38 Eur.

55. Viso nematerialaus turto likutinė vertė sudarė 208,24 Eur.

55.1. programinė įranga ir jos licencijos – 208,24 Eur.

56. Informacija apie ilgalaikio materialiojo turto balansinės vertės pagal materialiojo turto grupės pasikeitimą per ataskaitinį laikotarpį pateikta pagal 12-ojo VSAFAS 1 priede nustatytą formą (**Priedas P04**).

57. Ataskaitiniais metais ilgalaikio materialaus turto įsigyta už 3470,00 Eur.

57.1. Kito ilgalaikio materialiojo turto įsigijimo suma – 2865,00 Eur.

57.2. Medicinos įranga - 605,00 Eur.

58. Ilgalaikio materialiojo turto nusidėvėjimo suma – 17 147,54 Eur.

59. Per ataskaitinį laikotarpį nurašyta nudėvėto ilgalaikio materialiojo turto:

59.1 Medicinos įrangos: įsigijimo vertė – 632,54 Eur., sukaupta nusidėvėjimo suma – 631,96 Eur., likutinė vertė – 0,58 Eur.

60. Ilgalaikio materialiojo turto likutinė vertė – 66 935,99 Eur.

60.1. infrastruktūros ir kiti statiniai – 6336,80 Eur.

60.2. mašinos ir įrenginiai – 21 740,35 Eur.

60.3. transporto priemonės – 14 056,14 Eur.

- 60.4. baldai, biuro įranga ir kitas ilg. turtas – 24 802,70 Eur.
61. Finansinio turto įstaiga neturi.
62. Biologinio turto įstaiga neturi.

3.2. Trumpalaikis turtas

3.2.1. Atsargos

63. Informacija apie balansinę atsargų vertę pagal atsargų grupes pateikta pagal 8-ojo VSAFAS 1 priede pateiktą formą (**Priedas P08**).

64. Prie atsargų priskiriama nepanaudotų medžiagų ir ūkinio inventoriaus likutis. Medžiagų ir ūkinio inventoriaus ataskaitinio laikotarpio pabaigoje likutis 28 040,11 Eur.

3.2.2. Išankstiniai apmokėjimai

65. Informacija apie išankstinius apmokėjimus pateikta pagal 6-ojo VSAFAS 6 priede nustatyta forma (**Priedas P9**).

66. Įstaigoje išankstiniai apmokėjimai tiekėjams ataskaitinio laikotarpio pabaigoje sudarė 1006,76 Eur., tai kitos ateinančių laikotarpių sąnaudos.

3.2.3. Per vienerius metus gautinos sumos

67. Informacija apie per vienerius metus gautinų sumų savikainą ir balansinę vertę pateikta pagal 17-ojo VSAFAS 7 priede pateiktą formą (**Priedas P10**).

68. Per vienerius metus gautinos sumos įstaigoje iš viso – 110 129,04 Eur: už suteiktas paslaugas 110 121,45 Eur., kitos gautinos sumos – 7,59 Eur.

3.2.4. Pinigai ir pinigų ekvivalentai

69. Įstaigoje pinigai ir pinigų ekvivalentai yra bankų sąskaitose, grynieji pinigai kasoje, pinigai kelyje, ataskaitinio laikotarpio paskutinę dieną 1 081 065,53 Eur. Pinigai banko sąskaitoje – 1080414,90 Eur., pinigai kasoje – 650,63 Eur.

70. Informaciją apie pinigus pateikiame 17-ojo VSAFAS 8 priede pateiktą formą (**Priedas P11**).

3.3. Finansavimo sumos

71. Informacija apie finansavimo sumas pagal šaltinį, tikslinę patirtį ir jų pokyčius per ataskaitinį laikotarpį pateikiame 20-ojo VSAFAS priede pateiktą formą (**Priedas P12**). Ataskaitoje darytas koregavimas dėl sumų sulyginimo su buhalterinės apskaitos duomenimis.

72. Finansavimo sumos laikotarpio pabaigoje – 69 485,57 Eur.

73. Informacija apie finansavimo sumų likučius pateikiame pagal 20-ojo VSAFAS 5 priede pateiktą formą (**Priedas P13**).

74. Finansavimo pajamos – 85 626,29 Eur., iš jų: valstybės biudžeto – 2955,89 Eur., savivaldybės biudžeto – 889,45 Eur., ES, užsienio ir tarpt.org. biudžetų – 10 055,46 Eur., iš kitų šaltinių – 71 725,49 Eur.

3.4. Trumpalaikiai įsipareigojimai

75. Informacija apie kai kurias mokėtinas sumas pateikiame pagal 17-ojo VSAFAS 12 priede pateiktą formą (**Priedas P17**). Trumpalaikes mokėtinas sumas sudaro mokėtinos sumos tiekėjams už prekes ir paslaugas.

76. Tiekėjams mokėtinos sumos 5775,89 Eur., kitos mokėtinos sumos – 7,00 Eur.

77. Sukauptas mokėtinas sumas sudaro sukauptos atostoginių sąnaudos – 74713,15 Eur.

3.5. Pagrindinės veiklos kitos pajamos

78. Informaciją apie pagrindinės veiklos kitas pajamas pateikiame pagal 10-ojo VSAFAS 2 priede pateiktą formą (**Priedas P21**).

79. Ataskaitiniais metais suteiktų paslaugų pajamų suma sudarė - 1 364 445,17 Eur, iš jų pajamos iš teritorinės ligonių kasos – 1 290 265,02 Eur; pajamos už suteiktas medicininės paslaugas, kurias apmoka kiti juridiniai ir fiziniai asmenys – 74 180,15 Eur.

3.6. Sąnaudos

80. Sąnaudų apskaita ataskaitiniais metais keista nebuvo.

81. Informacija apie pagrindines veiklos sąnaudas 1 444 902,30 Eur. pateikiame (**Priedas P2**).

82. Pagrindinės veiklos sąnaudos pagal veiklos segmentą:

- Darbo užmokesčio ir socialinio draudimo sąnaudos 1 225 054,47 Eur. nurodyta pagrindinės veiklos sąnaudų pastabose (**Priedas P22**).

- Nusidėvėjimo ir amortizacijos sąnaudos – 17 346,92 Eur;

- Komunalinių paslaugų ir ryšių sąnaudos – 20 046,12Eur.

- Transporto sąnaudos – 2847,37 Eur.

- Kvalifikacijos kėlimo sąnaudos – 125,70 Eur;

- Paprastojo remonto ir eksploatavimo sąnaudos – 3990,47 Eur;

- Nuvertėjimo ir nurašytų sumų sąnaudos – 0,58 Eur;

- Sunaudotų ir parduotų atsargų savikainos sąnaudos – 112 468,46 Eur;

- Kitos sąnaudos ir kitų paslaugų sąnaudos – 63 022,21 Eur;

3.7. Finansinės ir investicinės veiklos rezultatas

83. Informacija apie finansinį ir investicinį veiklos rezultatą – 1742,17 Eur. (**Priede P23**), sudaro finansinės investicinės veiklos sąnaudos – 968,94 Eur, baudos, žalos, delspinigiai– 773,23 Eur.

3.8. Pelno mokestis

84. 2023 metais patiksliname teiktas Pelno (nuostolių) deklaracijos už 2020-2021-2022 metus, patvirtindami, kad neturime faktinių įrodymų dėl sumų panaudojimo viešajam interesui tenkinti ir deklaruojame mokėtiną pelno mokestį – 889,00 Eur.

3.9. Reikšmingi po ataskaitiniai įvykiai

85. Esminių po ataskaitinių įvykių, turinčių įtakos įstaigos veiklai nebuvo.

3.10. Neapibrėžtieji įsipareigojimai

86. Įstaigoje neapibrėžtųjų įsipareigojimų 2023 m. gruodžio 31 d. nėra.

Direktorė

Vyr. buhalterė



Vida Macevičienė

Loreta Tverijonienė

Viešoji įstaiga Šilalės pirminės sveikatos priežiūros centras, 176628941, Vytauto Didžiojo g. 19, Šilalės m., Šilalės r. sav.

2023 M. GRUODŽIO 31 D. pasibaigusį metų FINANSINIŲ ATASKAITŲ RINKINYS

(Visos sumos eurais, jei nenurodyta kitaip)

Patvirtinta
ID: -2147370080
D/L: 2024-03-01 08:22:29

VIEŠOJO SEKTORIAUS SUBJEKTŲ PRIVALOMASIS BENDRASIS SĄSKAITŲ PLANAS
PAGAL 2023 M. GRUODŽIO 31 D. DUOMENIS

Pateikimo valiuta ir tikslumas: *eurais*

Eil. Nr.	Sąskaitos pavadinimas	Ataskaitinis laikotarpis	Praėjęs ataskaitinis laikotarpis	Pokytis
1	2	3	4	5
0KL	Nebalansinės sąskaitos			
IKL	Ilgalaikis turtas	67.144,00	81.022,00	-13.878,00
11	Nematerialusis turtas	208,00	408,00	-200,00
111	Plėtros darbai			
112	Programinė įranga ir jos licencijos	208,00	408,00	-200,00
113	Patentai, autorių ir kitos teisės			
114	Nematerialiosios vertybės			
115	Kitas nematerialusis turtas			
116	Nebaigti projektai			
117	Išankstiniai mokėjimai už nematerialųjį turtą			
118	Prestižas			
12	Ilgalaikis materialusis turtas	66.936,00	80.614,00	-13.678,00
1201	Žemė			
1202	Pastatai			
12021	Gyvenamieji pastatai			
12022	Negyvenamieji pastatai			
1203	Infrastruktūros statiniai	6.337,00	6.872,00	-535,00
1204	Nekilnojamosios kultūros vertybės			
12041	Kultūros paveldo statiniai			
12042	Kitos nekilnojamosios kultūros vertybės			
1205	Mašinos ir įrenginiai	21.740,00	26.550,00	-4.810,00
12051	Gamybos mašinos ir įrenginiai			
12052	Ginkluotė ir karinė technika			
12053	Medicinos įranga	21.740,00	26.550,00	-4.810,00
12054	Kitos mašinos ir įrenginiai			
1206	Transporto priemonės	14.056,00	17.123,00	-3.067,00
1207	Kilnojamosios kultūros vertybės			
12071	Muziejinės vertybės			
12072	Antikvariniai ir meno kūriniai			
12073	Kitos kilnojamosios kultūros vertybės			
1208	Baldai ir biuro įranga	18.481,00	22.841,00	-4.360,00
12081	Baldai	14.061,00	16.295,00	-2.234,00
12082	Kompiuterinė įranga	4.420,00	6.546,00	-2.126,00
12083	Kita biuro įranga			
1209	Kitas ilgalaikis materialusis turtas	6.322,00	7.228,00	-906,00
12091	Scenos meno priemonės			
12092	Bibliotekų fondai			
12094	Kitas ilgalaikis materialusis turtas	6.322,00	7.228,00	-906,00
1210	Nebaigta statyba ir išankstiniai apmokėjimai			
12101	Nebaigta statyba			
12102	Išankstiniai mokėjimai už ilgalaikį materialųjį turtą			
16	Ilgalaikis finansinis turtas			
161	Investicijos į nuosavybės vertybinius popierius			
1611	Investicijos į kontroliuojamus viešojo sektoriaus subjektus			
1612	Investicijos į kontroliuojamus ne viešojo sektoriaus ir asocijuotuosius subjektus			
1613	Investicijos į kitus subjektus			
162	Investicijos į ne nuosavybės vertybinius popierius			
1621	Investicijos į iki išpirkimo termino laikomą finansinį turtą			
1622	Investicijos į parduoti laikomą finansinį turtą			
163	Po vieno metų gautinos sumos			
1631	Ilgalaikės paskolos			
1632	Kitos ilgalaikės gautinos sumos			

Viešoji įstaiga Šilalės pirminės sveikatos priežiūros centras, 176628941, Vytauto Didžiojo g. 19, Šilalės m., Šilalės r. sav.

2023 M. GRUODŽIO 31 D. pasibaigusiu metų FINANSINIŲ ATASKAITŲ RINKINYS

(Visos sumos eurais, jei nenurodyta kitaip)

Eil. Nr.	Sąskaitos pavadinimas	Ataskaitinis laikotarpis	Praėjęs ataskaitinis laikotarpis	Pokytis
1	2	3	4	5
164	Ilgalaikiai terminuoti indėliai			
165	Kitas ilgalaikis finansinis turtas			
166	Išankstiniai mokėjimai už ilgalaikį finansinį turtą			
17	Mineraliniai išteklių			
19	Biologinis turtas			
191	Gyvūnai			
192	Medynai			
193	Parkų ir skverų želdiniai			
194	Daugiamėčiai sodiniai			
195	Pasėliai			
196	Kitas biologinis turtas			
197	Išankstiniai mokėjimai už biologinį turtą			
2KL	Trumpalaikis turtas	1.220.242,00	1.187.413,00	32.829,00
20	Atsargos	28.040,00	32.018,00	-3.978,00
200	Strateginės ir neliečiamosios atsargos			
201	Medžiagos ir žaliavos	27.994,00	31.223,00	-3.229,00
202	Ūkinis inventorių	46,00	795,00	-749,00
203	Nebaigta gaminti produkcija			
204	Nebaigtos vykdyti sutartys			
205	Pagaminta produkcija			
206	Atsargos, skirtos parduoti (perduoti)			
207	Kitas turtas, skirtas parduoti			
21	Išankstiniai apmokėjimai	1.007,00	990,00	17,00
211	Išankstiniai apmokėjimai			
212	Ateinančių laikotarpių sąnaudos	1.007,00	990,00	17,00
22	Per vienus metus gautinos sumos	110.129,00	108.922,00	1.207,00
221	Gautinos trumpalaikės finansinės sumos			
2211	Po vienu metų gautinų sumų einamųjų metų dalis			
2212	Gautinos trumpalaikės finansinės sumos			
222	Gautinos finansavimo sumos			
223	Gautinos mokesčių sumos			
224	Gautinos socialinės įmokos		325,00	-325,00
225	Gautinos sumos už turto naudojimą			
226	Gautinos sumos už parduotas prekes, turta, paslaugas	110.121,00	108.597,00	1.524,00
227	Gautinos sumos už konfiskuotą turtą, baudos ir kitos netesybos			
228	Sūkauptos gautinos sumos			
229	Kitos gautinos sumos	8,00		8,00
23	Trumpalaikės investicijos			
231	Trumpalaikiai vertybiniai popieriai			
232	Trumpalaikiai terminuoti indėliai			
233	Kitos trumpalaikės investicijos			
24	Pinigai ir pinigų ekvivalentai	1.081.066,00	1.045.483,00	35.583,00
241	Pinigai bankų sąskaitose	1.080.415,00	1.045.273,00	35.142,00
242	Grynieji pinigai	651,00	210,00	441,00
243	Pinigai įsaldytose sąskaitose			
244	Pinigai kelyje			
245	Piniginiai dokumentai			
246	Trumpalaikės investicijos (iki 3 mėnesių)			
3KL	Grynasis turtas	-1.137.407,00	-1.134.865,00	-2.542,00
31	Sūkauptas perviršis ar deficitas	-1.121.228,00	-1.118.686,00	-2.542,00
32	Rezervai			
321	Tikrosios vertės rezervas			
322	Kiti rezervai			
33	Dalininkų kapitalas	-16.179,00	-16.179,00	0,00
4KL	Finansavimo sumos	-69.483,00	-75.434,00	5.951,00
41	Finansavimo sumos (gautinos)			
411	Finansavimo sumos iš užsienio valstybių (gautinos)			
412	Finansavimo sumos iš tarptautinių organizacijų (gautinos)			
413	Finansavimo sumos iš Europos Sąjungos (finansinė parama) (gautinos)			
414	Finansavimo sumos iš valstybės biudžeto (gautinos)			
415	Finansavimo sumos iš savivaldybės biudžeto (gautinos)			
416	Finansavimo sumos iš kitų šaltinių (gautinos)			
42	Finansavimo sumos (gautos)	-69.483,00	-75.434,00	5.951,00
421	Finansavimo sumos iš užsienio valstybių (gautos)			
4211	Finansavimo sumos iš užsienio valstybių nepiniginiam turtui įsigyti (gautos)			
4212	Finansavimo sumos iš užsienio valstybių kitoms išlaidoms (gautos)			

Viešoji įstaiga Šilalės pirminės sveikatos priežiūros centras, 176628941, Vytauto Didžiojo g. 19, Šilalės m., Šilalės r. sav.

2023 M. GRUODŽIO 31 D. pasibaigusiu metų FINANSINIŲ ATASKAITŲ RINKINYS

(Visos sumos eurais, jei nenurodyta kitaip)

Eil. Nr.	Sąskaitos pavadinimas	Ataskaitinis laikotarpis	Praėjęs ataskaitinis laikotarpis	Pokytis
1	2	3	4	5
422	Finansavimo sumos iš tarptautinių organizacijų (gautos)		-126,00	126,00
4221	Finansavimo sumos iš tarptautinių organizacijų nepiniginiam turtui įsigyti (gautos)		-126,00	126,00
4222	Finansavimo sumos iš tarptautinių organizacijų kitoms išlaidoms (gautos)			
423	Finansavimo sumos iš Europos Sąjungos (finansinė parama) (gautos)	-44.388,00	-45.346,00	958,00
4231	Finansavimo sumos iš Europos Sąjungos (finansinė parama) nepiniginiam turtui įsigyti (gautos)	-44.388,00	-862,00	-43.526,00
4232	Finansavimo sumos iš Europos Sąjungos (finansinė parama) kitoms išlaidoms (gautos)	0,00	-44.484,00	44.484,00
424	Finansavimo sumos iš valstybės biudžeto (gautos)	-6.585,00	-7.334,00	749,00
4241	Finansavimo sumos iš valstybės biudžeto nepiniginiam turtui įsigyti (gautos)	-6.585,00	-2.662,00	-3.923,00
4242	Finansavimo sumos iš valstybės biudžeto kitoms išlaidoms (gautos)		-4.672,00	4.672,00
425	Finansavimo sumos iš savivaldybės biudžeto (gautos)	-734,00	-1.638,00	904,00
4251	Finansavimo sumos iš savivaldybės biudžeto nepiniginiam turtui įsigyti (gautos)	-734,00	-1.365,00	631,00
4252	Finansavimo sumos iš savivaldybės biudžeto kitoms išlaidoms (gautos)		-273,00	273,00
426	Finansavimo sumos iš kitų šaltinių (gautos)	-17.776,00	-20.990,00	3.214,00
4261	Finansavimo sumos iš kitų šaltinių nepiniginiam turtui įsigyti (gautos)	-17.776,00	-20.574,00	2.798,00
4262	Finansavimo sumos iš kitų šaltinių kitoms išlaidoms (gautos)		-416,00	416,00
5KL	Ilgalaikiai įsipareigojimai			
51	Ilgalaikiai atidėjiniai			
52	Ilgalaikiai įsipareigojimai			
521	Ilgalaikiai įsipareigojimai pagal vyriausybės vertybinius popierius			
522	Ilgalaikės užsienio paskolos			
523	Ilgalaikės vidaus paskolos			
524	Ilgalaikiai finansinės nuomos (lizingo) įsipareigojimai			
525	Kiti ilgalaikiai įsipareigojimai			
6KL	Trumpalaikiai įsipareigojimai	-80.496,00	-58.136,00	-22.360,00
61	Trumpalaikiai atidėjiniai			
611	Ilgalaikių atidėjinių einamųjų metų dalis			
612	Trumpalaikiai atidėjiniai			
62	Ilgalaikių įsipareigojimų einamųjų metų dalis			
621	Ilgalaikių įsipareigojimų pagal vyriausybės vertybinius popierius einamųjų metų dalis			
622	Ilgalaikių užsienio paskolų einamųjų metų dalis			
623	Ilgalaikių vidaus paskolų einamųjų metų dalis			
624	Ilgalaikių finansinės nuomos (lizingo) įsipareigojimų einamųjų metų dalis			
625	Kitų ilgalaikių įsipareigojimų einamųjų metų dalis			
63	Trumpalaikiai finansiniai įsipareigojimai			
631	Trumpalaikiai įsipareigojimai pagal vyriausybės vertybinius popierius			
632	Trumpalaikės užsienio paskolos			
633	Trumpalaikės vidaus paskolos			
634	Trumpalaikiai finansinės nuomos (lizingo) įsipareigojimai			
635	Kiti trumpalaikiai finansiniai įsipareigojimai			
64	Mokėtinos subsidijos, dotacijos ir finansavimo sumos			
641	Mokėtinos subsidijos			
642	Mokėtinos dotacijos			
643	Mokėtinos finansavimo sumos			
6431	Mokėtinos finansavimo sumos pagal centralizuotus apmokėjimus			
6432	Mokėtinos finansavimo sumos asignavimų valdytojų programų vykdytojams			
6433	Kitos mokėtinos finansavimo sumos			
65	Mokėtinos sumos j Europos Sąjungos biudžetą			
66	Mokėtinos socialinės išmokos			
661	Mokėtinos valstybinio socialinio draudimo išmokos			
662	Mokėtinos socialinės išmokos iš valstybės biudžeto			
663	Mokėtinos socialinės išmokos iš savivaldybės biudžeto			
664	Mokėtinos socialinės išmokos iš Privalomojo sveikatos draudimo fondo			
665	Mokėtinos sumos pensijų fondams			
666	Kitos mokėtinos socialinės išmokos			
67	Grąžintini mokesčiai ir įmokos			
671	Grąžintini mokesčiai			
672	Grąžintinos socialinių įmokų permokos			
673	Grąžintinos sumų už konfiskuotą turtą, baudų ir netesybų permokos			
674	Kitos grąžintinos permokos			
68	Pervestinos sumos			
681	Pervestinos sumos j valstybės biudžetą			
682	Pervestinos sumos j savivaldybių biudžetus			
683	Pervestinos sumos išteklių fondams, išskyrus valstybės išdą ir savivaldybės išdą			
684	Pervestinos sumos pagal surinktas įmokas užsienio valstybių organizacijoms			
685	Kitos pervestinos sumos			
686	Grąžintinos finansavimo sumos			
69	Mokėtinos sumos, susijusios su vykdoma veikla	-80.496,00	-58.136,00	-22.360,00
691	Tiekėjams mokėtinos sumos	-5.776,00	-6.250,00	474,00
692	Mokėtinos sumos darbuotojams		-325,00	325,00
693	Mokėtini veiklos mokesčiai	-7,00		-7,00
694	Gauti išankstiniai mokėjimai			
695	Kiti trumpalaikiai įsipareigojimai	-74.713,00	-51.561,00	-23.152,00
7KL	Pajamos	-1.450.071,00	-1.444.204,00	-5.867,00
70	Finansavimo pajamos	-85.626,00	-161.264,00	75.638,00
701	Panaudotų finansavimo sumų nepiniginiam turtui įsigyti pajamos	-79.707,00	-109.578,00	29.871,00

Viešoji įstaiga Šilalės pirminės sveikatos priežiūros centras, 176628941, Vytauto Didžiojo g. 19, Šilalės m., Šilalės r. sav.

2023 M. GRUODŽIO 31 D. pasibaigusiu metų FINANSINIŲ ATASKAITŲ RINKINYS

(Visos sumos eurais, jei nenurodyta kitaip)

Eil. Nr.	Sąskaitos pavadinimas	Ataskaitinis laikotarpis	Praėjus ataskaitinis laikotarpis	Pokytis
1	2	3	4	5
702	Panaudotų finansavimo sumų kitoms išlaidoms pajamos			
71	Mokesčių pajamos	-5.919,00	-51.686,00	45.767,00
711	Apskaičiuotos mokesčių pajamos			
712	Pervestinos mokesčių sumos į valstybės biudžetą			
713	Pervestinos mokesčių sumos į savivaldybių biudžetus			
714	Pervestinos mokesčių sumos išteklių fondams, išskyrus valstybės išdą ir savivaldybės išdą			
715	Grąžintinos mokesčių sumos			
72	Socialinių įmokų pajamos			
721	Apskaičiuotos socialinių įmokų pajamos			
722	Pervestinos socialinės įmokos			
73	Turto naudojimo pajamos			
731	Apskaičiuotos turto naudojimo pajamos			
732	Pervestinos sumos už turto naudojimą į valstybės biudžetą			
733	Pervestinos sumos už turto naudojimą į savivaldybių biudžetus			
734	Pervestinos sumos už turto naudojimą išteklių fondams, išskyrus valstybės išdą ir savivaldybės išdą			
735	Pervestinos sumos už turto naudojimą kitiems viešojo sektoriaus subjektams			
74	Prekių, turto, paslaugų pardavimo pajamos	-74.180,00	-64.790,00	-9.390,00
741	Apskaičiuotos prekių, turto ir paslaugų pardavimo pajamos	-74.180,00	-64.790,00	-9.390,00
742	Pervestinos sumos už parduotas prekes, turtą, paslaugas į valstybės biudžetą			
743	Pervestinos sumos už parduotas prekes, turtą, paslaugas į savivaldybių biudžetus			
744	Pervestinos sumos už parduotas prekes, turtą, paslaugas išteklių fondams, išskyrus valstybės išdą ir savivaldybės išdą			
745	Pervestinos sumos už parduotas prekes, turtą, paslaugas kitiems viešojo sektoriaus subjektams			
75	Sumų už konfiskuotą turtą, baudų ir kitų netesybų, susijusių su kita nei finansinė ar investicinė veikla, pajamos			
76	Finansinės ir investicinės veiklos pajamos			
761	Palūkanų pajamos			
762	Baudų ir delspinigių pajamos			
763	Pajamos dėl teigiamos valiutos kurso pasikeitimo įtakos			
764	Vertybinių popierių perkainojimo pelnas			
765	Dividendai			
766	Finansinio turto perleidimo pelnas			
767	Kitos finansinės ir investicinės veiklos pajamos			
77	Kitos pajamos	-1.290.265,00	-1.218.150,00	-72.115,00
771	Rinkliavų pajamos			
772	Kitos pajamos	-1.290.265,00	-1.218.150,00	-72.115,00
8KL	Sąnaudos	1.446.630,00	1.443.105,00	3.525,00
81	Mokesčių Europos Sąjungai sąnaudos			
82	Socialinių išmokų sąnaudos			
821	Valstybinio socialinio draudimo išmokų sąnaudos			
822	Socialinių išmokų iš valstybės biudžeto sąnaudos			
823	Socialinių išmokų iš savivaldybės biudžeto sąnaudos			
824	Privalomojo sveikatos draudimo fondo socialinių išmokų sąnaudos			
825	Kitų socialinių išmokų sąnaudos			
83	Subsidijų, dotacijų, finansavimo sąnaudos		117,00	-117,00
831	Subsidijų sąnaudos			
832	Dotacijų sąnaudos			
833	Finansavimo sąnaudos		117,00	-117,00
87	Pagrindinės veiklos sąnaudos	1.444.888,00	1.441.588,00	3.300,00
8701	Darbo užmokesčio sąnaudos			
8702	Socialinio draudimo sąnaudos	1.203.686,00	1.164.316,00	39.370,00
8703	Ilgalaikio turto nusidėvėjimo ir amortizacijos sąnaudos	21.368,00	20.758,00	610,00
8704	Komunalinių paslaugų ir ryšių sąnaudos	17.347,00	21.899,00	-4.552,00
8705	Komandiruočių sąnaudos	20.046,00	20.226,00	-180,00
8706	Transporto sąnaudos	2.847,00	3.152,00	-305,00
8707	Kvalifikacijos kėlimo sąnaudos	126,00	990,00	-864,00
8708	Paprastojo remonto ir eksploatavimo sąnaudos	3.990,00	5.293,00	-1.303,00
8709	Nuvertėjimo ir nurašytų sumų sąnaudos	1,00	2,00	-1,00
8710	Sunaudotų ir parduotų atsargų savikaina	112.468,00	147.571,00	-35.103,00
8711	Nuomos sąnaudos		135,00	-135,00
8712	Kitų paslaugų sąnaudos	59.651,00	52.067,00	7.584,00
8713	Pagrindinės veiklos kitos sąnaudos	3.358,00	5.179,00	-1.821,00
88	Kitos veiklos sąnaudos			
89	Finansinės ir investicinės veiklos sąnaudos	1.742,00	1.400,00	342,00
891	Palūkanų sąnaudos			
892	Baudų ir delspinigių sąnaudos	773,00	506,00	267,00
893	Sąnaudos dėl neigiamos valiutos kurso pasikeitimo įtakos			
894	Vertybinių popierių perkainojimo nuostoliai			
895	Finansinio turto perleidimo nuostoliai			
896	Finansinės ir investicinės veiklos kitos sąnaudos	969,00	894,00	75,00
9KL	Specialiosios sąskaitos	889,00		889,00
91	Nuosavybės metodo įtaka			
911	Kontroliuojamų subjektų rezultatas			
912	Asocijuotųjų subjektų rezultatas			
92	Apskaitos politikos keitimo ir esminių klaidų taisymo įtaka			
921	Apskaitos politikos keitimo įtaka			
922	Praėjusių laikotarpių esminių klaidų taisymo įtaka			
93	Pelno mokesčiai	889,00		889,00

Viešoji įstaiga Šilalės pirminės sveikatos priežiūros centras, 176628941, Vytauto Didžiojo g. 19, Šilalės m., Šilalės r. sav.

2023 M. GRUODŽIO 31 D. pasibaigusių metų FINANSINIŲ ATASKAITŲ RINKINYS

(Visos sumos eurai, jei nenurodyta kitaip)

Patvirtinta
ID: -2147370080
D/L: 2024-03-01 08:22:29

Finansinis ataskaitų aiškinamasis raštas

1 Bendroji informacija

Viešoji įstaiga Šilalės pirminės sveikatos
priežiūros centras, 176628941, Viešoji
įstaiga

Adresas: Vytauto Didžiojo g. 19, Šilalės m.,
Šilalės r. sav.

Subjektas užsiima

veikla

Ataskaitinio laikotarpio pabaigoje viešojo
sektorius subjekto filialai ar kiti struktūriniai
padaliniai buvo šie:

Eil. Nr.	Filialas / struktūrinis padalinys	Buveinės adresas	Pagrindinė veikla
1	2	3	4

Vidutinis darbuotojų skaičius per ataskaitinį
laikotarpį buvo:

Ataskaitinis laikotarpis	Praėjęs ataskaitinis laikotarpis
38	46

Sąlygos, kuriomis paremta veikla ir kurios gali
paveikti tolesnę veiklą:

Ataskaitinio laikotarpio trukmė, jei veikla
nebuvo vykdoma visus finansinius metus
(data nuo iki):

Viešoji įstaiga Šilalės pirminės sveikatos priežiūros centras, 176628941, Vytauto Didžiojo g. 19, Šilalės m., Šilalės r. sav.

2023 M. GRUODŽIO 31 D. pasibaigusį metų FINANSINIŲ ATASKAITŲ RINKINYS

(Visos sumos eurais, jei nenurodyta kitaip)

Patvirtinta
ID: -2147370080
D/L: 2024-03-01 08:22:29

P24 Finansinės rizikos valdymas

INFORMACIJA APIE ĮSIPAREIGOJIMŲ DALĮ (ĮSKAITANT FINANSINĖS NUOMOS (LIZINGO) ĮSIPAREIGOJIMUS)
EURAIS IR UŽSIENIO VALIUTOMIS

Eil. Nr.	Įsipareigojimų dalis valiuta	Balansinė vertė ataskaitinio laikotarpio pradžioje	Balansinė vertė ataskaitinio laikotarpio pabaigoje
1	2	3	4
1	Eurais	58.136,00	80.496,00
2	JAV doleriais		
3	Kitomis		
4	Iš viso	58.136,00	80.496,00

Viešoji įstaiga Šilalės pirminės sveikatos priežiūros centras, 176628941, Vytauto Didžiojo g. 19, Šilalės m., Šilalės r. sav.

2023 M. GRUODŽIO 31 D. pasibaigusiu metų FINANSINIŲ ATASKAITŲ RINKINYS

(Visos sumos eurais, jei nenurodyta kitaip)

Patvirtinta
ID: -2147370080
D/L: 2024-03-01 08:22:29

P23 Finansinės ir investicinės veiklos pajamos ir sąnaudos

FINANSINĖS IR INVESTICINĖS VEIKLOS PAJAMOS IR SĄNAUDOS

Eil. Nr.	Straipsniai	Ataskaitinis laikotarpis	Praėjęs ataskaitinis laikotarpis
1	2	3	4
1	Finansinės ir investicinės veiklos pajamos		
1.1	Pelnas dėl valiutos kurso pasikeitimo		
1.2	Baudų ir delspinigių pajamos		
1.3	Palūkanų pajamos		
1.4	Dividendai		
1.5	Kitos finansinės ir investicinės veiklos pajamos*		
1.6	Pervestinos finansinės ir investicinės veiklos pajamos		
2	Finansinės ir investicinės veiklos sąnaudos	-1.742,00	-1.400,00
2.1	Nuostolis dėl valiutos kurso pasikeitimo		
2.2	Baudų ir delspinigių sąnaudos	-773,00	-506,00
2.3	Palūkanų sąnaudos		
2.4	Kitos finansinės ir investicinės veiklos sąnaudos*	-969,00	-894,00
3	Finansinės ir investicinės veiklos rezultatas (1-2)	-1.742,00	-1.400,00

* Reikšmingos sumos turi būti detalizuojamos aiškinamojo rašto tekste.

Viešoji įstaiga Šilalės pirminės sveikatos priežiūros centras, 176628941, Vytauto Didžiojo g. 19, Šilalės m., Šilalės r. sav.

2023 M. GRUODŽIO 31 D. pasibaigusių metų FINANSINIŲ ATASKAITŲ RINKINYS

(Visos sumos eurais, jei nenurodyta kitaip)

Patvirtinta
ID: -2147370080
D/L: 2024-03-01 08:22:29

P2 Informacija pagal segmentus

ATASKAITINIO LAIKOTARPIO INFORMACIJA PAGAL VEIKLOS SEGMENTUS

Eil. Nr.	Finansinių ataskaitų straipsniai	Segmentai						Segmentai			Iš viso	
		Bendros valstybės paslaugos	Gyvyba	Viešoji tvarka ir visuomenės apsauga	Ekonomika	Aplinkos apsauga	Būstas ir komunalinis ūkis	Sveikatos apsauga	Polis, kultūra ir religija	Švietimas		Socialinė apsauga
1	2	3	4	5	6	7	8	9	10	11	12	13
1	Pagrindinės veiklos sąnaudos							-1.444.898,00				-1.444.898,00
1.1	Darbo užmokesčio ir socialinio draudimo							-1.225.054,00				-1.225.054,00
1.2	Nusidėvėjimo ir amortizacijos							-17.347,00				-17.347,00
1.3	Komunalinių paslaugų ir ryšių							-20.046,00				-20.046,00
1.4	Komandiruočių											
1.5	Transporto							-2.847,00				-2.847,00
1.6	Kvalifikacijos kėlimo							-126,00				-126,00
1.7	Paprastojo remonto ir eksploatavimo							-3.990,00				-3.990,00
1.8	Nuvertėjimo ir nurašytų sumų							-1,00				-1,00
1.9	Sunaudotų ir paruoštų atsargų savikaina							-112.468,00				-112.468,00
1.10	Socialinių išmokų											
1.11	Nuomos											
1.12	Finansavimo											
1.13	Kitų paslaugų							-59.651,00				-59.651,00
1.14	Kitos							-3.368,00				-3.368,00
2	Apskaitos politikos keitimo ir esminių apskaitos klaidų taisymo įtaka											
3	Pagrindinės veiklos pinigų srautai											
3.1	Išmokos							-1.324.425,00				-1.324.425,00
3.1.1	Darbo užmokesčio ir socialinio draudimo							-1.201.902,00				-1.201.902,00
3.1.2	Komunalinių paslaugų ir ryšių							-20.177,00				-20.177,00
3.1.3	Komandiruočių											
3.1.4	Transporto							-1.942,00				-1.942,00
3.1.5	Kvalifikacijos kėlimo							-126,00				-126,00
3.1.6	Paprastojo remonto ir eksploatavimo							-3.764,00				-3.764,00
3.1.7	Atsargų įsigijimo							-39.483,00				-39.483,00
3.1.8	Socialinių išmokų											
3.1.9	Nuomos											
3.1.10	Kitų paslaugų įsigijimo							-52.231,00				-52.231,00
3.1.11	Sumokėtos palūkanos											
3.1.12	Kitos išmokos							-4.800,00				-4.800,00

Viešoji įstaiga Šilalės pirminės sveikatos priežiūros centras, 176628941, Vytauto Didžiojo g. 19, Šilalės m., Šilalės r. sav.

2023 M. GRUODŽIO 31 D. pasibaigusį metų FINANSINIŲ ATASKAITŲ RINKINYS

(Visos sumos eurais, jei nenurodyta kitaip)

Patvirtinta
ID: -2147370080
D/L: 2024-03-01 08:22:29

PRAĖJUSIO ATASKAITINIO LAIKOTARPIO INFORMACIJA PAGAL VEIKLOS SEGMENTUS

Eil. Nr.	Finansinių ataskaitų straipsniai	Segmentai							Segmentai			Iš viso
		Bendros valstybės paslaugos	Gynyba	Viešoji tvarka ir visuomenės apsauga	Ekonomika	Aplinkos apsauga	Būstas ir komunalinis ūkis	Sveikatos apsauga	Poilsis, kultūra ir religija	Švietimas	Socialinė apsauga	
1	2	3	4	5	6	7	8	9	10	11	12	13
1	Pagrindinės veiklos sąnaudos							-1.441.705,00				-1.441.705,00
1.1	Darbo užmokesčio ir socialinio draudimo							-1.185.074,00				-1.185.074,00
1.2	Nusidėvėjimo ir amortizacijos							-21.899,00				-21.899,00
1.3	Komunalinių paslaugų ir ryšių							-20.226,00				-20.226,00
1.4	Komandiruočių											
1.5	Transporto							-3.152,00				-3.152,00
1.6	Kvalifikacijos kėlimo							-990,00				-990,00
1.7	Paprastojo remonto ir eksploatavimo							-5.293,00				-5.293,00
1.8	Nuvertėjimo ir nurašytų sumų							-2,00				-2,00
1.9	Sunaudotų ir parduotų atsargų savikaina							-147.571,00				-147.571,00
1.10	Socialinių išmokų											
1.11	Nuomos							-135,00				-135,00
1.12	Finansavimo							-117,00				-117,00
1.13	Kitų paslaugų							-52.067,00				-52.067,00
1.14	Kitos							-5.179,00				-5.179,00
2	Apskaitos politikos keitimo ir esminių apskaitos klaidų taisymo įtaka											
3	Pagrindinės veiklos pinigų srautai											
3.1	Išmokos							-1.305.480,00				-1.305.480,00
3.1.1	Darbo užmokesčio ir socialinio draudimo							-1.183.472,00				-1.183.472,00
3.1.2	Komunalinių paslaugų ir ryšių							-21.023,00				-21.023,00
3.1.3	Komandiruočių											
3.1.4	Transporto							-1.239,00				-1.239,00
3.1.5	Kvalifikacijos kėlimo							-990,00				-990,00
3.1.6	Paprastojo remonto ir eksploatavimo							-5.293,00				-5.293,00
3.1.7	Atsargų įsigijimo							-36.434,00				-36.434,00
3.1.8	Socialinių išmokų											
3.1.9	Nuomos							-135,00				-135,00
3.1.10	Kitų paslaugų įsigijimo							-51.672,00				-51.672,00
3.1.11	Sumokėtos palūkanos											
3.1.12	Kitos išmokos							-5.222,00				-5.222,00

INFORMACIJA APIE APSKAITOS POLITIKOS KEITIMO IR KLaidŲ TAISYMO ĮTAKĄ FINANSINĖS BŪKLĖS ATASKAITOS STRAIPSNIAMS

Eil. Nr.	Straipsniai	Pastabos Nr.	Paskutinė praėjusio ataskaitinio laikotarpio diena	Apskaitos politikos keitimo ir klaidų taisymo įtaka		Paskutinė praėjusio ataskaitinio laikotarpio diena, įvertinus apskaitos politikos keitimo ir klaidų taisymo įtaką
				Padidėjimas	Sumažėjimas (-)	
1	2	3	4	5	6	7=4+5+6
A	ILGALAIKIS TURTAS					
J	Nematerialusis turtas		81.022,00			81.022,00
J.1	Plėtos darbai		408,00			408,00
J.2	Programinė įranga ir jos licencijos					
J.3	Kitas nematerialusis turtas		408,00			408,00
J.4	Nebaigti projektai ir išankstiniai mokėjimai					
J.5	Prestižas					
II	Ilgalaikis materialusis turtas		80.614,00			80.614,00
II.1	Žemė					
II.2	Pastatai					
II.3	Infrastruktūros statiniai					
II.4	Kiti statiniai					
II.5	Mašinos ir įrenginiai		6.872,00			6.872,00
II.6	Transporto priemonės		26.550,00			26.550,00
II.7	Baldai, biuro įranga ir kitas ilgalaikis materialusis turtas		17.123,00			17.123,00
II.8	Kultūros ir kitos vertybės		30.069,00			30.069,00
II.9	Nebaigta statyba ir išankstiniai mokėjimai					
III	Ilgalaikis finansinis turtas					
IV	Mineraliniai išteklių					
V	Kitas ilgalaikis turtas					
B	BIOLOGINIS TURTAS					
C	TRUMPALAIKIS TURTAS		1.187.413,00			1.187.413,00
I	Atsargos		32.018,00			32.018,00
I.1	Strateginės ir neliečiamos atsargos					
I.2	Medžiagos, žaliavos ir ūkinis inventorių		32.018,00			32.018,00
I.3	Nebaigta gaminti produkcija ir nebaigtos vykdyti sutartys					
I.4	Pagaminta produkcija, atsargos, skirtos parduoti (perduoti)					
I.5	Ilgalaikis materialusis ir biologinis turtas, skirtas parduoti					
II	Išankstiniai apmokėjimai		990,00			990,00
III	Per vienus metus gautinos sumos		108.922,00			108.922,00
III.1	Gautinos trumpalaikės finansinės sumos					
III.2	Gautini mokesčiai ir socialinės įmokos		325,00			325,00
III.3	Gautinos finansavimo sumos					
III.4	Gautinos sumos už turto naudojimą, parduotas prekes, turta, paslaugas		108.597,00			108.597,00
III.5	Sukauptos gautinos sumos					
III.6	Kitos gautinos sumos					
IV	Trumpalaikės investicijos					
V	P pinigai ir pinigų ekvivalentai		1.045.483,00			1.045.483,00
D	IŠ VISO TURTO		1.268.435,00			1.268.435,00
D	FINANSAVIMO SUMOS		75.434,00			75.434,00
I	Iš valstybės biudžeto		7.334,00			7.334,00
II	Iš savivaldybės biudžeto		1.638,00			1.638,00
III	Iš Europos Sąjungos, užsienio valstybių ir tarptautinių organizacijų		45.472,00			45.472,00
IV	Iš kitų šaltinių		20.990,00			20.990,00
E	ĮSIPAREIGOJIMAI		58.136,00			58.136,00
I	Ilgalaikiai įsipareigojimai					
I.1	Ilgalaikiai finansiniai įsipareigojimai					
I.2	Ilgalaikiai atidėjiniai					
I.3	Kiti ilgalaikiai įsipareigojimai					
II	Trumpalaikiai įsipareigojimai		58.136,00			58.136,00
II.1	Ilgalaikių atidėjinų einamųjų metų dalis ir trumpalaikiai atidėjiniai					
II.2	Ilgalaikių įsipareigojimų einamųjų metų dalis					
II.3	Trumpalaikiai finansiniai įsipareigojimai					
II.4	Mokėtinos subsidijos, dotacijos ir finansavimo sumos					
II.5	Mokėtinos sumos į Europos Sąjungos biudžeta					
II.6	Mokėtinos sumos į biudžetus ir fondus					
II.6.1	Gražintinos finansavimo sumos					
II.6.2	Kitos mokėtinos sumos biudžetui					
II.7	Mokėtinos socialinės įmokos					
II.8	Gražintini mokesčiai, įmokos ir jų permokos					
II.9	Tiekiami mokėtinos sumos		6.250,00			6.250,00
II.10	Su darbo santykiais susiję įsipareigojimai		325,00			325,00
II.11	Sukauptos mokėtinos sumos		51.561,00			51.561,00
II.12	Kiti trumpalaikiai įsipareigojimai					
F	GRYNASIS TURTAS		1.134.865,00			1.134.865,00
I	Dalinių kapitalas		16.179,00			16.179,00
II	Rezervai					
II.1	Tikrosios vertės rezervas					
II.2	Kiti rezervai					
III	Nuosavybės metodo įtaka					
IV	Sukauptas perviršis ar deficitas		1.118.686,00			1.118.686,00
IV.1	Einamųjų metų perviršis ar deficitas		1.099,00			1.099,00
IV.2	Ankstesnių metų perviršis ar deficitas		1.117.587,00			1.117.587,00
G	MAŽUMOS DALIS					
	IŠ VISO FINANSAVIMO SUMŲ, ĮSIPAREIGOJIMŲ, GRYNŲJO TURTO IR MAŽUMOS DALIES		1.268.435,00			1.268.435,00

Viešoji įstaiga Šilalės pirminės sveikatos priežiūros centras, 176628941, Vytauto Didžiojo g. 19, Šilalės m., Šilalės r. sav.

2023 M. GRUODŽIO 31 D. pasibaigusį metų FINANSINIŲ ATASKAITŲ RINKINYS
(Visos sumos eurais, jei nenurodyta kitaip)

Patvirtinta
ID: -2147370080
D/L: 2024-03-01 08:22:29

APSKAITOS POLITIKOS KEITIMO IR KLAIDŲ TAISYMO ĮTAKA VEIKLOS REZULTATŲ ATASKAITOS STRAIPSNIAMS

Eil. Nr.	Straipsniai	Pastabos Nr.	Praejęs ataskaitinis laikotarpis	Apskaitos politikos keitimo ir klaidų taisymo įtaka		Praejęs ataskaitinis laikotarpis, įvertinus apskaitos politikos keitimo ir klaidų taisymo įtaką
				Padidėjimas	Sumažėjimas (-)	
1	2	3	4	5	6	7=4+5+6
A	PAGRINDINĖS VEIKLOS PAJAMOS		1.444.204,00			1.444.204,00
I	FINANSAVIMO PAJAMOS		161.264,00			161.264,00
I.1	Iš valstybės biudžeto		83.483,00			83.483,00
I.2	Iš savivaldybių biudžetų		890,00			890,00
I.3	Iš ES, užsienio valstybių ir tarptautinių organizacijų lėšų		11.200,00			11.200,00
I.4	Iš kitų finansavimo šaltinių		65.691,00			65.691,00
II	MOKESČIŲ IR SOCIALINIŲ ĮMOKŲ PAJAMOS					
III	PAGRINDINĖS VEIKLOS KITOS PAJAMOS		1.282.940,00			1.282.940,00
III.1	Pagrindinės veiklos kitos pajamos		1.282.940,00			1.282.940,00
III.2	Pervestinų pagrindinės veiklos kitų pajamų suma					
B	PAGRINDINĖS VEIKLOS SAŃAUDOS		-1.441.705,00			-1.441.705,00
I	DARBO UŽMOKESČIO IR SOCIALINIO DRAUDIMO		-1.185.074,00			-1.185.074,00
II	NUSIDĖVEJIMO IR AMORTIZACIJOS		-21.899,00			-21.899,00
III	KOMUNALINIŲ PASLAUGŲ IR RYŠIŲ		-20.226,00			-20.226,00
IV	KOMANDIRUOČIŲ					
V	TRANSPORTO		-3.152,00			-3.152,00
VI	KAVALIFIKACIJOS KĖLIMO		-990,00			-990,00
VII	PAPRASTOJO REMONTO IR EKSPLOATAVIMO		-5.293,00			-5.293,00
VIII	NUVERTĖJIMO IR NURAŠYTŲ SUMŲ		-2,00			-2,00
IX	SUNAUDOTŲ IR PARDUOTŲ ATSARGŲ SAVIKAINA		-147.571,00			-147.571,00
X	SOCIALINIŲ ĮŠMOKŲ					
XI	NUOMOS		-135,00			-135,00
XII	FINANSAVIMO		-117,00			-117,00
XIII	KITŲ PASLAUGŲ		-52.067,00			-52.067,00
XIV	KITOS		-5.179,00			-5.179,00
C	PAGRINDINĖS VEIKLOS PERVERŠIS AR DEFICITAS		2.499,00			2.499,00
D	KITOS VEIKLOS REZULTATAS					
I	KITOS VEIKLOS PAJAMOS					
II	PERVESTINOS Į BIUDŽETA KITOS VEIKLOS PAJAMOS					
III	KITOS VEIKLOS SAŃAUDOS					
E	FINANSINĖS IR INVESTICINĖS VEIKLOS REZULTATAS		-1.400,00			-1.400,00
F	APSKAITOS POLITIKOS KEITIMO IR ESMINIŲ APSKAITOS KLAIDŲ TAISYMO ĮTAKA					
G	PELNO MOKESTIS					
H	GRYNASIS PERVERŠIS AR DEFICITAS PRIĖŠ NUOSAVYBĖS METODO ĮTAKA		1.099,00			1.099,00
I	NUOSAVYBĖS METODO ĮTAKA					
J	GRYNASIS PERVERŠIS AR DEFICITAS		1.099,00			1.099,00
I	TENKANTIS KONTROLIUOJANČIAJAM SUBJEKTUI					
II	TENKANTIS MAŽUMOS DALIAI					

Viešoji įstaiga Šilalės pirminės sveikatos priežiūros centras, 176628941, Vytauto Didžiojo g. 19, Šilalės m., Šilalės r. sav.

2023 M. GRUODŽIO 31 D. pasibaigusiu metų FINANSINIŲ ATASKAITŲ RINKINYS
(Visos sumos eurais, jei nenurodyta kitaip)

Patvirtinta
ID: -2147370080
D/L: 2024-03-01 08:22:29

P3 Nematerialusis turtas

NEMATERIALIOJO TURTO BALANSINĖS VERTĖS PASIKEITIMAS PER ATASKAITINĮ LAIKOTARPĮ

Eil. Nr.	Straipsniai	Plėtos darbai	Programinė įranga ir jos licencijos	Kitas nematerialusis turtas			Nebaigti projektai ir išankstiniai apmokėjimai		Prestizas	IS viso
				Patentai ir kitos licencijos (išskyrus nurodytus 4 stulpelyje)	Nematerialiosios vertybės	Kitas nematerialusis turtas	Nebaigti projektai	Išankstiniai apmokėjimai		
1	2	3	4	5	6	7	8	9	10	11
			11.815,58							11.815,58
1	Išigijimo ar pasigaminimo savikaina ataskaitinio laikotarpio pradžioje									
2	Išigijimai per ataskaitinį laikotarpį									
2.1	Pirkto turto įsigijimo savikaina									
2.2	Neatlygintinai gauto turto įsigijimo savikaina									
3	Parduoto, perduoto ir nurašyto turto suma per ataskaitinį laikotarpį									
3.1	Parduoto									
3.2	Perduoto									
3.3	Nurašyto									
4	Pergrupavimai (+/-)									
5	Išigijimo ar pasigaminimo savikainos kiti pokyčiai									11.815,58
6	Išigijimo ar pasigaminimo savikaina ataskaitinio laikotarpio pabaigoje (1+2-3+/-4+/-5)		11.815,58							
7	Sukaupta amortizacijos suma ataskaitinio laikotarpio pradžioje	X	-11.407,00		X		X	X		-11.407,00
8	Neatlygintinai gauto turto sukaupta amortizacijos suma*	X			X		X	X		-200,00
9	Apskaičiuota amortizacija per ataskaitinį laikotarpį	X	-200,00		X		X	X		
10	Sukaupta parduoto, perduoto ir nurašyto turto amortizacijos suma	X			X		X	X		
10.1	Parduoto	X			X		X	X		
10.2	Perduoto	X			X		X	X		
10.3	Nurašyto	X			X		X	X		
11	Pergrupavimai (+/-)	X			X		X	X		
12	Sukauptos amortizacijos sumos kiti pokyčiai	X			X		X	X		
13	Sukaupta amortizacijos suma ataskaitinio laikotarpio pabaigoje (7+8+9-10+/-11+/-12)	X	-11.607,00		X		X	X		-11.607,00
14	Nuvertėjimo suma ataskaitinio laikotarpio pradžioje		-0,58							-0,58
15	Neatlygintinai gauto turto sukaupta nuvertėjimo suma*									
16	Apskaičiuota nuvertėjimo suma per ataskaitinį laikotarpį									
17	Panaikinta nuvertėjimo suma per ataskaitinį laikotarpį									

Viešoji įstaiga Šilalės pirminės sveikatos priežiūros centras, 176628941, Vytauto Didžiojo g. 19, Šilalės m., Šilalės r. sav.

2023 M. GRUODŽIO 31 D. pasibaigusiu metų FINANSINIŲ ATASKAITŲ RINKINYS
(Visos sumos eurais, jei nenurodyta kitaip)

Patvirtinta
ID: -2147370080
D/L: 2024-03-01 08:22:29

P3 Nematerialusis turtas

Eil. Nr.	Straipsniai	Plėtros darbai	Programinė įranga ir jos licencijos	Kitas nematerialusis turtas			Nebaigti projektai ir išankstiniai apmokėjimai		Prestižas	Iš viso
				Patentai ir kitos licencijos (išskyrus nurodytus 4 stulpelyje)	Nematerialiosios vertybės	Kitas nematerialusis turtas	Nebaigti projektai	Išankstiniai apmokėjimai		
1	2	3	4	5	6	7	8	9	10	11
18	Sukaupta parduoto, perduoto ir nurašyto turto nuvertėjimo suma									
18.1	Parduoto									
18.2	Perduoto									
18.3	Nurašyto									
19	Pergrupavimai (+/-)									
20	Nuvertėjimo sumos kiti pokyčiai									
21	Nuvertėjimo suma ataskaitinio laikotarpio pabaigoje (14+15+16-17-18+/-19+/-20)		-0,58							-0,58
22	Nematerialiojo turto likutinė vertė ataskaitinio laikotarpio pabaigoje (6-13-21)		208,00							208,00
23	Nematerialiojo turto likutinė vertė ataskaitinio laikotarpio pradžioje (1-7-14)		408,00							408,00

X pažymėti ataskaitos laukai nepildomi.
* Kito subjekto sukaupta turto nusidėvėjimo arba nuvertėjimo suma iki perdavimo.

Viešoji įstaiga Šilalės pirminės sveikatos priežiūros centras, 176628941, Vytauto Didžiojo g. 19, Šilalės m., Šilalės r. sav.

2023 M. GRUODŽIO 31 D. pasibaigusiu metų FINANSINIŲ ATASKAITŲ RINKINYS

(Visos sumos eurais, jei nenurodyta kitaip)

Patvirtinta
ID: -2147370080
D/L: 2024-03-01 08:22:29

Nematerialiojo turto grupėms taikomi
amortizacijos normatyvai nuo mažiausio iki
didžiausio (metais):

Nematerialiojo turto grupės	Amortizacijos normatyvo mažiausia reikšmė (metais)	Amortizacijos normatyvo didžiausia reikšmė (metais)
1	2	3
Programinė įranga ir jos licencijos	3	7

Viešojoji įstaiga Šilalės pirminės sveikatos priežiūros centras, 176628941, Vytauto Didžiojo g. 19, Šilalės m., Šilalės r. sav.

2023 M. GRUODŽIO 31 D. pasibaigusių metų FINANSINIŲ ATASKAITŲ RINKINYS

(Visos sumos eurais, jei nenurodyta kitaip)

Patvirtinta
ID: -2147370080
D/L: 2024-03-01 08:22:

P4 Ilgalaikis materialusis turtas

ILGALAIKIO MATERIALIOJO TURTO BALANSINĖS VERTĖS PASIKEITIMAS PER ATASKAITINĮ LAIKOTARPĮ

Eil. Nr.	Straipsniai	Žemė	Pastatai		Infrastruktūros ir kiti statiniai	Nekilnojamosios kultūros vertybės	Mašinos ir įrenginiai	Transporto priemonės	Kilnojamosios kultūros vertybės	Baldai ir biuro įranga	Kitas ilgalaikis materialusis turtas		Nebaigta statyba	Išankstiniai apmokėjimai	Iš viso
			Gyvenamieji	Kiti							Kitos vertybės	Baldai, biuro įranga ir kitas ilgalaikis			
1	2	3	4	5	6	7	8	9	10	11	12	13	14	15	16
							145.671,63	49.443,59				138.780,47			341.927,69
1	Išsigijimo ar pasigaminimo savikaina ataskaitinio laikotarpio pradžioje						605,00					2.865,00			3.470,00
2	Išsigijimai per ataskaitinį laikotarpį (2.1+2.2)						605,00					2.865,00			3.470,00
2.1	Pirkto turto išsigijimo savikaina														
2.2	Neatlygintinai gauto turto išsigijimo savikaina						-633,00								-633,00
3	Parduoto, perduoto ir nurašyto turto suma per ataskaitinį laikotarpį (3.1+3.2+3.3)														
3.1	Parduoto														
3.2	Perduoto						-633,00								-633,00
3.3	Nurašyto														
4	Pergrupavimai (+/-)														
5	Išsigijimo ar pasigaminimo savikainos kiti pokyčiai						145.643,63	49.443,59				141.645,47			344.764,69
6	Išsigijimo ar pasigaminimo savikaina ataskaitinio laikotarpio pabaigoje (1+2-3+4+5)						-119.121,63	-32.320,59			X	-108.711,47	X	X	-261.313,69
7	Sukaupta nusidėvėjimo suma ataskaitinio laikotarpio pradžioje	X									X		X	X	
8	Neatlygintinai gauto turto sukaupta nusidėvėjimo suma*	X					-5.414,00	-3.067,00			X	-8.131,00	X	X	-17.147,00
9	Apskaičiuota nusidėvėjimo suma per ataskaitinį laikotarpį	X									X		X	X	632,00
10	Sukaupta parduoto, perduoto ir nurašyto turto nusidėvėjimo suma (10.1+10.2+10.3)	X						632,00			X		X	X	
10.1	Parduoto	X									X		X	X	
10.2	Perduoto	X						632,00			X		X	X	632,00
10.3	Nurašyto	X									X		X	X	
11	Pergrupavimai (+/-)	X									X		X	X	
12	Sukauptos nusidėvėjimo sumos kiti pokyčiai	X									X	-116.842,47	X	X	-277.828,69
13	Sukaupta nusidėvėjimo suma ataskaitinio laikotarpio pabaigoje (7+8+9-10+/-11+12)	X									X		X	X	
14	Nuvertėjimo suma ataskaitinio laikotarpio pradžioje	X									X		X	X	
15	Neatlygintinai gauto turto sukaupta nuvertėjimo suma*	X									X		X	X	
16	Apskaičiuota nuvertėjimo suma per ataskaitinį laikotarpį	X									X		X	X	
17	Panaikinta nuvertėjimo suma per ataskaitinį laikotarpį	X									X		X	X	
18	Sukaupta parduoto, perduoto ir nurašyto turto nuvertėjimo suma (18.1+18.2+18.3)	X									X		X	X	
18.1	Parduoto	X									X		X	X	
18.2	Perduoto	X									X		X	X	
18.3	Nurašyto	X									X		X	X	
19	Pergrupavimai (+/-)	X									X		X	X	
20	Nuvertėjimo sumos kiti pokyčiai	X									X		X	X	
21	Nuvertėjimo suma ataskaitinio laikotarpio pabaigoje (14+15+16-17-18+/-19+20)	X								X		X	X	X	
22	Tikroji vertė ataskaitinio laikotarpio pradžioje		X	X	X		X	X		X		X	X	X	
23	Neatlygintinai gauto turto iš kito subjekto sukauptos tikrosios vertės pokytis		X	X	X		X	X		X		X	X	X	
24	Tikrosios vertės pasikeitimo per ataskaitinį laikotarpį suma (+/-)		X	X	X		X	X		X		X	X	X	
25	Parduoto, perduoto ir nurašyto turto tikrosios vertės suma (25.1+25.2+25.3)		X	X	X		X	X		X		X	X	X	
25.1	Parduoto		X	X	X		X	X		X		X	X	X	
25.2	Perduoto		X	X	X		X	X		X		X	X	X	

Viešoji įstaiga Šilalės pirminės sveikatos priežiūros centras, 176628941, Vytauto Didžiojo g. 19, Šilalės m., Šilalės r. sav.

2023 M. GRUODŽIO 31 D. pasibaigusį metų FINANSINIŲ ATASKAITŲ RINKINYS
(Visos sumos eurais, jei nenurodyta kitaip)

Patvirtinta
ID: -2147370080
D/L: 2024-03-01 08:22:

P4 Ilgalaikis materialusis turtas

Eil. Nr.	Straipsniai	Žemė	Pastatai		Infrastruktūros ir kiti statiniai	Nekilnojamosios kultūros vertybės	Mašinos ir įrenginiai	Transporto priemonės	Kilnojamosios kultūros vertybės	Baldai ir biuro įranga	Kitas ilgalaikis materialusis turtas		Nebaigta statyba	Isankstiniai apmokėjimai	Iš viso
			Gyvenamieji	Kiti							Kitos vertybės	Baldai, biuro įranga ir kitas ilgalaikis			
1	2	3	4	5	6	7	8	9	10	11	12	13	14	15	16
			X	X	X		X	X		X		X	X	X	
25.3	Nurašyto		X	X	X		X	X		X		X	X	X	
26	Pergrupavimai (+/-)		X	X	X		X	X		X		X	X	X	
27	Tikrosios vertės kiti pokyčiai		X	X	X		X	X		X		X	X	X	
28	Tikroji vertė ataskaitinio laikotarpio pabaigoje (22+23+/-24+/-25+/-26+27)						21.740,00	14.056,00				24.803,00			66.936,00
29	Ilgalaikio materialiojo turto likutinė vertė ataskaitinio laikotarpio pabaigoje (6-13-21+28)						26.550,00	17.123,00				30.069,00			80.614,00
30	Ilgalaikio materialiojo turto likutinė vertė ataskaitinio laikotarpio pradžioje (1-7-14+22)														

X pažymėti ataskaitos laukai nepildomi
* Kito subjekto sukaupta turto nusidėvėjimo arba nuvertėjimo suma iki perdavimo

Viešoji įstaiga Šilalės pirminės sveikatos priežiūros centras, 176628941, Vytauto Didžiojo g. 19, Šilalės m., Šilalės r. sav.

2023 M. GRUODŽIO 31 D. pasibaigusiu metų FINANSINIŲ ATASKAITŲ RINKINYS
(Visos sumos eurais, jei nenurodyta kitaip)

Patvirtinta
ID: -2147370080
D/L: 2024-03-01 08:22:29

Ilgalaikio materialiojo turto grupėms taikomi nusidėvėjimo normatyvai nuo mažiausio iki didžiausio (metais):

Ilgalaikio materialiojo turto grupės	Nusidėvėjimo normatyvo mažiausia reikšmė (metais)	Nusidėvėjimo normatyvo didžiausia reikšmė (metais)
1	2	3
Kiti statiniai	15	15
Mašinos ir įrenginiai	4	10
Transporto priemonės	9	9
Baldai, biuro įranga ir kitas ilgalaikis materialusis turtas	3	12

Viešoji įstaiga Šilalės pirminės sveikatos priežiūros centras, 176628941, Vytauto Didžiojo g. 19, Šilalės m., Šilalės r. sav.

2023 M. GRUODŽIO 31 D. pasibaigusių metų FINANSINIŲ ATASKAITŲ RINKINYS

(Visos sumos eurais, jei nenurodyta kitaip)

Patvirtinta
ID: -2147370080
D/L: 2024-03-01 08:22:29

P8 Atsargos

ATSARGŲ VERTĖS PASIKEITIMAS PER ATASKAITINĮ LAIKOTARPĮ*

Eil. Nr.	Straipsniai*	Strateginės ir neliečiamosios atsargos	Medžiagos, žaliavos ir tūkinis inventoriūs	Nebaigta gaminti produkcija ir nebaigtos vykdyti sutartys		Pagaminta produkcija ir atsargos, skirtos parduoti		Ilgalaikis materialusis ir biologinis turtas, skirtas parduoti	Iš viso
				Nebaigta gaminti produkcija	Nebaigtos vykdyti sutartys	Pagaminta produkcija	Atsargos, skirtos parduoti		
1	2	3	4	5	6	7	8	9	10
			32.018,00						32.018,00
1	Atsargų įsigijimo vertė ataskaitinio laikotarpio pradžioje		101.569,00						101.569,00
2	Įsigyta atsargų per ataskaitinį laikotarpį (2.1+2.2)		30.540,00						30.540,00
2.1	Įsigyto turto įsigijimo savikaina		71.029,00						71.029,00
2.2	Nemokamai gautų atsargų įsigijimo savikaina								
3	Atsargų sumažėjimas per ataskaitinį laikotarpį (3.1+3.2+3.3+3.4)		-105.547,00						-105.547,00
3.1	Parduota								
3.2	Perleista (paskirstyta)		-761,00						-761,00
3.3	Sunaudota veikloje		-104.786,00						-104.786,00
3.4	Kiti nurašymai								
4	Pergrupavimai (+/-)								
5	Atsargų įsigijimo vertės kiti pokyčiai								
6	Atsargų įsigijimo vertė ataskaitinio laikotarpio pabaigoje (1+2-3+/-4+5)		28.040,00						28.040,00
7	Atsargų nuvertėjimas ataskaitinio laikotarpio pradžioje								
8	Nemokamai arba už simbolinį atlygį gautų atsargų sukaupto nuvertėjimo suma (iki perdavimo)								
9	Atsargų nuvertėjimas per ataskaitinį laikotarpį								
10	Atsargų nuvertėjimo atkūrimo per ataskaitinį laikotarpį suma								
11	Per ataskaitinį laikotarpį parduotų, perleistų (paskirstytų), sunaudotų ir nurašytų atsargų nuvertėjimas (11.1+11.2+11.3+11.4)								
11.1	Parduota								
11.2	Perleista (paskirstyta)								
11.3	Sunaudota veikloje								
11.4	Kiti nurašymai								
12	Nuvertėjimo pergrupavimai (+/-)								
13	Atsargų nuvertėjimo kiti pokyčiai								
14	Atsargų nuvertėjimas ataskaitinio laikotarpio pabaigoje (7+8-9-10-11+/-12+13)								
15	Atsargų balansinė vertė ataskaitinio laikotarpio pabaigoje (6-14)		28.040,00						28.040,00
16	Atsargų balansinė vertė ataskaitinio laikotarpio pradžioje (1-7)		32.018,00						32.018,00

* Reikšmingos sumos turi būti detalizuojamos aiškinamojo rašto tekste.

Viešoji įstaiga Šilalės pirminės sveikatos priežiūros centras, 176628941, Vytauto Didžiojo g. 19, Šilalės m., Šilalės r. sav.

2023 M. GRUODŽIO 31 D. pasibaigusiu metų FINANSINIŲ ATASKAITŲ RINKINYS

(Visos sumos eurais, jei nenurodyta kitaip)

Patvirtinta
ID: -2147370080
D/L: 2024-03-01 08:22:29

P9 Išankstiniai apmokėjimai

INFORMACIJA APIE IŠANKSTINIUS APMOKĖJIMUS

Eil. Nr.	Straipsniai	Paskutinė ataskaitinio laikotarpio diena	Paskutinė praėjusio ataskaitinio laikotarpio diena
1	2	3	4
1	Išankstinių apmokėjimų įsigijimo savikaina	1.007,00	990,00
1.1	Išankstiniai apmokėjimai tiekėjams		
1.2	Išankstiniai apmokėjimai viešojo sektoriaus subjektams pavedimams vykdyti		
1.3	Išankstiniai mokesčių mokėjimai		
1.4	Išankstiniai mokėjimai Europos Sąjungai		
1.5	Išankstiniai apmokėjimai darbuotojams		
1.6	Kiti išankstiniai apmokėjimai		
1.7	Ateinančių laikotarpių sąnaudos ne viešojo sektoriaus subjektų pavedimams vykdyti		
1.8	Kitos ateinančių laikotarpių sąnaudos	1.007,00	990,00
2	Išankstinių apmokėjimų nuvertėjimas		
3	Išankstinių apmokėjimų balansinė vertė (1-2)	1.007,00	990,00

Viešoji įstaiga Šilalės pirminės sveikatos priežiūros centras, 176628941, Vytauto Didžiojo g. 19, Šilalės m., Šilalės r. sav.

2023 M. GRUODŽIO 31 D. pasibaigusių metų FINANSINIŲ ATASKAITŲ RINKINYS

(Visos sumos eurais, jei nenurodyta kitaip)

Patvirtinta
ID: -2147370080
D/L: 2024-03-01 08:22:29

P10 Gautinos sumos

INFORMACIJA APIE PER VIENUS METUS GAUTINAS SUMAS

Eil. Nr.	Straipsniai	Paskutinė ataskaitinio laikotarpio diena			Paskutinė praėjusio ataskaitinio laikotarpio diena		
		Iš viso	Tarp jų iš viešojo sektoriaus subjektų	Tarp jų iš kontroliuojamų ir asocijuotųjų ne viešojo sektoriaus subjektų	Iš viso	Tarp jų iš viešojo sektoriaus subjektų	Tarp jų iš kontroliuojamų ir asocijuotųjų ne viešojo sektoriaus subjektų
1	2	3	4	5	6	7	8
1	Per vienus metus gautinų sumų įsigijimo savikaina, iš viso (1.1+1.2+1.3+1.4+1.5+1.6)	110.129,00	110.032,00		108.922,00	108.910,00	
1.1	Gautinos finansavimo sumos				325,00	325,00	
1.2	Gautini mokesčiai ir socialinės įmokos						
1.2.1	Gautini mokesčiai				325,00	325,00	
1.2.2	Gautinos socialinės įmokos						
1.3	Gautinos sumos už turto naudojimą, parduotas prekes, turtą, paslaugas	110.121,00	110.024,00		108.597,00	108.585,00	
1.3.1	Gautinos sumos už turto naudojimą						
1.3.2	Gautinos sumos už parduotas prekes						
1.3.3	Gautinos sumos už suteiktas paslaugas	110.121,00	110.024,00		108.597,00	108.585,00	
1.3.4	Gautinos sumos už parduotą ilgalaikį turtą						
1.3.5	Kitos						
1.4	Gautinos sumos už konfiskuotą turtą, baudos ir kitos netesybos						
1.5	Sukauptos gautinos sumos						
1.5.1	Iš biudžeto						
1.5.2	Kitos						
1.6	Kitos gautinos sumos	8,00	8,00				
2	Per vienus metus gautinų sumų nuvertėjimas ataskaitinio laikotarpio pabaigoje						
3	Per vienus metus gautinų sumų balansinė vertė (1-2)	110.129,00	110.032,00		108.922,00	108.910,00	

Viešoji įstaiga Šilalės pirminės sveikatos priežiūros centras, 176628941, Vytauto Didžiojo g. 19, Šilalės m., Šilalės r. sav.

2023 M. GRUODŽIO 31 D. pasibaigusiu metų FINANSINIŲ ATASKAITŲ RINKINYS

(Visos sumos eurais, jei nenurodyta kitaip)

Patvirtinta
ID: -2147370080
D/L: 2024-03-01 08:22:29

P11 Pinigai ir pinigų ekvivalentai

INFORMACIJA APIE PINIGUS IR PINIGŲ EKVIVALENTUS

Eil. Nr.	Straipsniai	Paskutinė ataskaitinio laikotarpio diena		Paskutinė praėjusio ataskaitinio laikotarpio diena	
		Iš viso	Biudžeto asignavimai	Iš viso	Biudžeto asignavimai
1	2	3	4	5	6
1	Pinigai iš valstybės biudžeto (įskaitant Europos Sąjungos finansinę paramą) (1.1+1.2+1.3+1.4+1.5+1.6)				
1.1	Pinigai bankų sąskaitose				
1.2	Pinigai kasoje				
1.3	Pinigai kelyje				
1.4	Pinigai įšaldytose sąskaitose				
1.5	Pinigų įšaldytose sąskaitose nuvertėjimas				
1.6	Pinigų ekvivalentai				
2	Pinigai iš savivaldybės biudžeto (2.1+2.2+2.3+2.4+2.5+2.6)				
2.1	Pinigai bankų sąskaitose				
2.2	Pinigai kasoje				
2.3	Pinigai kelyje				
2.4	Pinigai įšaldytose sąskaitose				
2.5	Pinigų įšaldytose sąskaitose nuvertėjimas				
2.6	Pinigų ekvivalentai				
3	Pinigai ir pinigų ekvivalentai iš kitų šaltinių (3.1+3.2+3.3+3.4+3.5+3.6+3.7)	1.081.066,00		1.045.483,00	
3.1	Pinigai bankų sąskaitose	1.080.415,00		1.045.273,00	
3.2	Pinigai kasoje	651,00		210,00	
3.3	Pinigai kelyje				
3.4	Pinigai įšaldytose sąskaitose				
3.5	Pinigų įšaldytose sąskaitose nuvertėjimas				
3.6	Indėliai, kurių terminas neviršija trijų mėnesių				
3.7	Kiti pinigų ekvivalentai				
4	Iš viso pinigų ir pinigų ekvivalentų (1+2+3)	1.081.066,00		1.045.483,00	
5	Iš jų išteklių fondų lėšos				

Viešoji įstaiga Šilalės pirminės sveikatos priežiūros centras, 176628941, Vytauto Didžiojo g. 19, Šilalės m., Šilalės r. sav.

2023 M. GRUODŽIO 31 D. pasibaigusį metų FINANSINIŲ ATASKAITŲ RINKINYS

(Visos sumos eurais, jei nenurodyta kitaip)

P12 Finansavimo sumos

FINANSAVIMO SUMOS PAGAL ŠALTINIŲ, TIKSLINĘ PASKIRTĮ IR JŲ POKYČIAI PER ATASKAITINĮ LAIKOTARPĮ

Eil. Nr.	Finansavimo sumos	Finansavimo sumų likutis ataskaitinio laikotarpio pradžioje	Per ataskaitinį laikotarpį					Finansavimo sumų sumažėjimas dėl jų panaudojimo savo veiklai
			Finansavimo sumos (gautos), išskyrus neatlygintinai gautą turtą	Finansavimo sumų pergrupavimas*	Neatlygintinai gautas turtas	Perduota kitiems viešojo sektoriaus subjektams	Finansavimo sumų sumažėjimas dėl turto pardavimo	
1	2	3	4	5	6	7	8	9
1	Iš valstybės biudžeto (išskyrus valstybės biudžeto dalį gautą iš Europos Sąjungos, užsienio valstybių ir tarptautinių organizacijų)	7.334,00		0,00			-585,00	-2.956,00
1.1	Nepiniginiam turtui įsigyti	2.662,00		4.672,00			-585,00	-2.956,00
1.2	Kitoms išlaidoms kompensuoti	4.672,00		-4.672,00				
2	Iš savivaldybės biudžeto (išskyrus savivaldybės biudžeto asignavimų dalį gautą iš Europos Sąjungos, užsienio valstybių ir tarptautinių organizacijų)	1.638,00		0,00				-890,00
2.1	Nepiniginiam turtui įsigyti	1.365,00		273,00				-890,00
2.2	Kitoms išlaidoms kompensuoti	273,00		-273,00				
3	Iš Europos Sąjungos, užsienio valstybių ir tarptautinių organizacijų (finansavimo sumų dalis kuri gaunama iš Europos Sąjungos, neįskaitant finansavimo sumų iš valstybės ar savivaldybės biudžetų ES projektams finansuoti)	45.472,00	175,00	0,00				-10.055,00
3.1	Nepiniginiam turtui įsigyti	988,00		44.659,00				-10.055,00
3.2	Kitoms išlaidoms kompensuoti	44.484,00	175,00	-44.659,00				
4	Iš kitų šaltinių	20.990,00			71.029,00	-176,00		-71.725,00
4.1	Nepiniginiam turtui įsigyti	20.574,00			71.029,00	-176,00		-71.309,00
4.2	Kitoms išlaidoms kompensuoti	416,00						-416,00
5	Iš viso finansavimo sumų	75.434,00	175,00	0,00	71.029,00	-761,00		-85.626,00

* Šioje skiltyje rodomas finansavimo sumų pergrupavimas; praėjusio ataskaitinio laikotarpio klaidų taisymas; valiutos kurso įtaka pinigų likučiams, susijusiems su finansavimo sumomis; finansavimo sumų dalis, pripažinta fondo finansavim

Viešoji įstaiga Šilalės pirminės sveikatos priežiūros centras, 176628941, Vytauto Didžiojo g. 19, Šilalės m., Šilalės r. sav.

2023 M. GRUODŽIO 31 D. pasibaigusių metų FINANSINIŲ ATASKAITŲ RINKINYS

(Visos sumos eurais, jei nenurodyta kitaip)

Patvirtinta
ID: -2147370080
D/L: 2024-03-01 08:22:29

P12 Finansavimo sumos

Eil. Nr.	Finansavimo sumos	Per ataskaitinį laikotarpį				Finansavimo sumų likutis ataskaitinio laikotarpio pabaigoje
		Finansavimo sumų sumažėjimas dėl jų perdavimo ne viešojo sektoriaus subjektams	Finansavimo sumos grąžintos	Finansavimo sumų (gautinų) pasikeitimas	Kiti pokyčiai	
1	2	10	11	12	13	14
1	Iš valstybės biudžeto (išskyrus valstybės biudžeto dalį gautą iš Europos Sąjungos, užsienio valstybių ir tarptautinių organizacijų)			2.792,00		6.585,00
1.1	Nepiniginiam turtui įsigyti			2.792,00		6.585,00
1.2	Kitoms išlaidoms kompensuoti					0,00
2	Iš savivaldybės biudžeto (išskyrus savivaldybės biudžeto asignavimų dalį gautą iš Europos Sąjungos, užsienio valstybių ir tarptautinių organizacijų)			-14,00		734,00
2.1	Nepiniginiam turtui įsigyti			-14,00		734,00
2.2	Kitoms išlaidoms kompensuoti					0,00
3	Iš Europos Sąjungos, užsienio valstybių ir tarptautinių organizacijų (finansavimo sumų dalis kuri gaunama iš Europos Sąjungos, neįskaitant finansavimo sumų iš valstybės ar savivaldybės biudžetų ES projektams finansuoti)			8.796,00		44.388,00
3.1	Nepiniginiam turtui įsigyti			8.796,00		44.388,00
3.2	Kitoms išlaidoms kompensuoti					0,00
4	Iš kitų šaltinių			-2.342,00		17.776,00
4.1	Nepiniginiam turtui įsigyti			-2.342,00		17.776,00
4.2	Kitoms išlaidoms kompensuoti					0,00
5	Iš viso finansavimo sumų			9.232,00		69.483,00

Viešoji įstaiga Šilalės pirminės sveikatos priežiūros centras, 176628941, Vytauto Didžiojo g. 19, Šilalės m., Šilalės r. sav.

2023 M. GRUODŽIO 31 D. pasibaigusių metų FINANSINIŲ ATASKAITŲ RINKINYS

(Visos sumos eurais, jei nenurodyta kitaip)

Patvirtinta
ID: -2147370080
D/L: 2024-03-01 08:22:29

FINANSAVIMO SUMŲ LIKUČIAI

Eil. Nr.	Finansavimo sumos	Ataskaitinio laikotarpio pradžioje			Ataskaitinio laikotarpio pabaigoje		
		Finansavimo sumos (gautinos)	Finansavimo sumos (gautos)	Iš viso	Finansavimo sumos (gautinos)	Finansavimo sumos (gautos)	Iš viso
1	2	3	4	5=3+4	6	7	8=6+7
1	Iš valstybės biudžeto (išskyrus valstybės biudžeto asignavimų dalį gautą iš Europos Sąjungos, užsienio valstybių ir tarptautinių organizacijų)		7.334,00	7.334,00	2.792,00	3.793,00	6.585,00
2	Iš savivaldybės biudžeto (išskyrus savivaldybės biudžeto asignavimų dalį gautą iš Europos Sąjungos, užsienio valstybių ir tarptautinių organizacijų)		1.638,00	1.638,00	-14,00	748,00	734,00
3	Iš Europos Sąjungos, užsienio valstybių ir tarptautinių organizacijų (finansavimo sumų dalis, kuri gaunama iš Europos Sąjungos, neįskaitant finansavimo sumų iš valstybės ar savivaldybės biudžetų ES projektams finansuoti)		45.472,00	45.472,00	8.796,00	35.592,00	44.388,00
4	Iš kitų šaltinių		20.990,00	20.990,00	-2.342,00	20.118,00	17.776,00
5	Iš viso		75.434,00	75.434,00	9.232,00	60.251,00	69.483,00

Viešoji įstaiga Šilalės pirminės sveikatos priežiūros centras, 176628941, Vytauto Didžiojo g. 19, Šilalės m., Šilalės r. sav.

2023 M. GRUODŽIO 31 D. pasibaigusiu metų FINANSINIŲ ATASKAITŲ RINKINYS

(Visos sumos eurais, jei nenurodyta kitaip)

Patvirtinta
ID: -2147370080
D/L: 2024-03-01 08:22:29

Finansinė nuoma

Turto, naudojamo pagal finansinę nuomą (lizingą), balansinė vertė:

Eil. Nr.	Turto grupės	Balansinė vertė	
		Ataskaitinis laikotarpis	Praėjęs ataskaitinis laikotarpis
1	2	3	4
1	Nematerialusis turtas		
1.1	Programinė įranga ir jos licencijos		
1.2	Patentai, autorių ir kitos teisės (išskyrus nurodytus 2 punkte)		
1.3	Nematerialiosios vertybės		
1.4	Nebaigti projektai		
1.5	Kitas nematerialusis turtas		
2	Ilgalaikis materialusis turtas		
2.1	Žemė		
2.2	Gyvenamieji pastatai		
2.3	Kiti pastatai		
2.4	Infrastruktūros ir kiti statiniai		
2.5	Nekilnojamosios kultūros vertybės		
2.6	Mašinos ir įrenginiai		
2.7	Transporto priemonės		
2.8	Kilnojamosios kultūros vertybės		
2.9	Baldai ir biuro įranga		
2.10	Kitos vertybės		
2.11	Baldai, biuro įranga ir kitas ilgalaikis materialusis turtas		
2.12	Nebaigta statyba		
3	Biologinis turtas		
3.1	Gyvūnai		
3.2	Medynai		
3.3	Parkų ir skverų želdiniai		
3.4	Daugiamėčiai sodiniai		
3.5	Pasėliai		
3.6	Kitas biologinis turtas		
4	Atsargos		
4.1	Strateginės ir neliečiamosios atsargos		
4.2	Medžiagos, žaliavos ir ūkinis inventorių		
4.3	Nebaigta gaminti produkcija		
4.4	Pagaminta produkcija, atsargos, skirtos parduoti (perduoti)		
4.5	Ilgalaikis materialusis ir biologinis turtas, skirtas parduoti		
5	Iš viso		

Finansinės būklės ataskaitoje parodytos neapibrėžtųjų nuomos mokesčių sumos:

Eil. Nr.	Nustatymo pagrindas	Ataskaitinis laikotarpis	Praėjęs ataskaitinis laikotarpis
1	2	3	4
	Iš viso		

Ateityje mokėtinos pagrindinių nuomos įmokų sumos pagal sudarytas sublizingo sutartis ataskaitinio laikotarpio paskutinę dieną:

Eil. Nr.	Laikotarpis	Paskutinė ataskaitinių metų diena	Paskutinė praėjusių ataskaitinių metų diena
1	2	3	4
1	Per vienerius metus		
2	Nuo vienerių iki penkerių metų		
3	Po penkerių metų		
4	Iš viso		

Veiklos nuoma

Pagal pasirašytas subnuomos sutartis ateityje mokėtinos pagrindinės nuomos įmokos:

Eil. Nr.	Laikotarpis	Paskutinė ataskaitinių metų diena	Paskutinė praėjusių ataskaitinių metų diena
1	2	3	4
1	Per vienerius metus (suma)		
2	Nuo vienerių iki penkerių metų		
3	Po penkerių metų		
4	Iš viso		

Viešoji įstaiga Šilalės pirminės sveikatos priežiūros centras, 176628941, Vytauto Didžiojo g. 19, Šilalės m., Šilalės r. sav.

2023 M. GRUODŽIO 31 D. pasibaigusiu metų FINANSINIŲ ATASKAITŲ RINKINYS

(Visos sumos eurais, jei nenurodyta kitaip)

Nuomos įmokų pripažintų laikotarpio sąnaudomis ir subnuomos įmokų pripažintų laikotarpio pajamomis sumos:

Eil. Nr.	Laikotarpis	Paskutinė ataskaitinių metų diena	Paskutinė praėjusių ataskaitinių metų diena
1	2	3	4
1	Pagrindinės nuomos įmokos (sąnaudos)		-135,00
2	Neapibrėžtieji nuomos mokesčiai (sąnaudos)		
3	Gautos įmokos pagal subnuomos sutartis (suma) (pajamos)		

Panauoda

Pagal panaudos sutartis gauto turto vertė, nurodyta sutartyje, pagal turto grupės paskutinę ataskaitinio laikotarpio dieną:

Eil. Nr.	Turto grupės	Ataskaitinis laikotarpis	Praėjęs ataskaitinis laikotarpis
1	2	3	4
1	Nematerialusis turtas		
1.1	Programinė įranga ir jos licencijos		
1.2	Patentai, autorių ir kitos teisės (išskyrus nurodytus 2 punkte)		
1.3	Nematerialiosios vertybės		
1.4	Nebaigti projektai		
1.5	Kitas nematerialusis turtas		
2	Ilgalaikis materialusis turtas		
2.1	Žemė		
2.2	Gyvenamieji pastatai		
2.3	Kiti pastatai		
2.4	Infrastruktūros ir kiti statiniai		
2.5	Nekilnojamosios kultūros vertybės		
2.6	Mašinos ir įrenginiai		
2.7	Transporto priemonės		
2.8	Kilnojamosios kultūros vertybės		
2.9	Baldai ir biuro įranga		
2.10	Kitos vertybės		
2.11	Baldai, biuro įranga ir kitas ilgalaikis materialusis turtas		
2.12	Nebaigta statyba		
3	Biologinis turtas		
3.1	Gyvūnai		
3.1	Medynai		
3.1	Parkų ir skverų želdiniai		
3.1	Daugiamėčiai sodiniai		
3.1	Pasėliai		
3.1	Kitas biologinis turtas		
4	Atsargos		
4.1	Strateginės ir neliečiamosios atsargos		
4.2	Medžiagos, žaliavos ir ūkinis inventorių		
4.3	Nebaigta gaminti produkcija		
4.4	Pagaminta produkcija, atsargos, skirtos parduoti (perduoti)		
4.5	Ilgalaikis materialusis ir biologinis turtas, skirtas parduoti		
5	Iš viso		

Viešoji įstaiga Šilalės pirminės sveikatos priežiūros centras, 176628941, Vytauto Didžiojo g. 19, Šilalės m., Šilalės r. sav.

2023 M. GRUODŽIO 31 D. pasibaigusių metų FINANSINIŲ ATASKAITŲ RINKINYS

(Visos sumos eurais, jei nenurodyta kitaip)

Patvirtinta
ID: -2147370080
D/L: 2024-03-01 08:22:29

Sudarytų panaudos sutarčių laikotarpiai:

Sutarties Nr.	Panaudos sutarčių pobūdis	Sutarties terminas (metai)	Galimybė pratęsti panaudos laikotarpį
1	2	3	4
Šilalės rajono savivaldybė	Ilgalaikės sutartys	2025-12-05	Nenumatyta
Šilalės rajono savivaldybė	Ilgalaikės sutartys	2029-08-05	Nenumatyta
Šilalės rajono savivaldybė	Ilgalaikės sutartys	2028-10-04	Nenumatyta
Šilalės rajono savivaldybė	Ilgalaikės sutartys	2036-01-22	Nenumatyta
Šilalės rajono savivaldybė	Ilgalaikės sutartys	2036-10-06	Nenumatyta
Lietuvos sveikatos mokslų uni	Trumpalaikės sutartys	2025-09-30	Nenumatyta
Nacionalinė visuomenės sveika	Trumpalaikės sutartys	2025-01-31	Nenumatyta

Viešoji įstaiga Šilalės pirminės sveikatos priežiūros centras, 176628941, Vytauto Didžiojo g. 19, Šilalės m., Šilalės r. sav.

2023 M. GRUODŽIO 31 D. pasibaigusią metų FINANSINIŲ ATASKAITŲ RINKINYS

(Visos sumos eurais, jei nenurodyta kitaip)

Patvirtinta
ID: -2147370080
D/L: 2024-03-01 08:22:29

P17 Trumpalaikės mokėtinės sumos

INFORMACIJA APIE KAI KURIAS TRUMPALAIKES MOKĖTINAS SUMAS

Eil. Nr.	Straipsniai	Paskutinė ataskaitinio laikotarpio diena			Paskutinė praėjusio ataskaitinio laikotarpio diena		
		Iš viso	Tarp jų viešojo sektoriaus subjektams	Tarp jų kontroliuojamiems ir asocijuotiesiems ne viešojo sektoriaus subjektams	Iš viso	Tarp jų viešojo sektoriaus subjektams	Tarp jų kontroliuojamiems ir asocijuotiesiems ne viešojo sektoriaus subjektams
1	2	3	4	5	6	7	8
1	Mokėtinės subsidijos, dotacijos ir finansavimo sumos						
2	Su darbo santykiais susiję įsipareigojimai				325,00		
3	Tiekėjams mokėtinės sumos	5.776,00	359,00		6.250,00	376,00	
4	Sukauptos mokėtinės sumos	74.713,00			51.561,00	0,00	
4.1	Sukauptos finansavimo sąnaudos						
4.2	Sukauptos atostoginių sąnaudos	74.713,00			51.384,00	0,00	
4.3	Kitos sukauptos sąnaudos				177,00		
4.4	Kitos sukauptos mokėtinės sumos						
5	Kiti trumpalaikiai įsipareigojimai	7,00					
5.1	Mokėtini veiklos mokesčiai						
5.2	Gauti išankstiniai apmokėjimai						
5.3	Kitos mokėtinės sumos	7,00					
6	Kai kurių trumpalaikių mokėtinų sumų balansinė vertė (1+2+3+4+5)	80.496,00	359,00		58.136,00	376,00	

Viešoji įstaiga Šilalės pirminės sveikatos priežiūros centras, 176628941, Vytauto Didžiojo g. 19, Šilalės m., Šilalės r. sav.

2023 M. GRUODŽIO 31 D. pasibaigusiu metų FINANSINIŲ ATASKAITŲ RINKINYS

(Visos sumos eurais, jei nenurodyta kitaip)

Patvirtinta
ID: -2147370080
D/L: 2024-03-01 08:22:29

P19 Mokesčių pajamos

MOKESČIŲ SUMOS PAGAL ATSKIRĄ MOKESTĮ

Eil. Nr.	Mokesčio pavadinimas	Apskaičiuota mokesčių pajamų suma bendrąja verte per ataskaitinį laikotarpį	Gautinos mokesčių sumos ataskaitinio laikotarpio pabaigoje*	Mokesčiai, gauti avansu, ataskaitinio laikotarpio pabaigoje*	Gražintini mokesčiai ir jų permokos ataskaitinio laikotarpio pabaigoje*
1	2	3	4	5	6
1	Pajamų ir pelno mokesčių iš viso				
1.1	Gyventojų pajamų mokestis				
1.2	Pelno mokestis				
1.3	Socialinis mokestis				
2	Turto mokesčių iš viso				
2.1	Žemės mokestis				
2.2	Paveldimo turto mokestis				
2.3	Nekilnojamojo turto mokestis				
3	Prekių ir paslaugų mokesčių iš viso				
3.1	Pridėtinės vertės mokestis				
3.2	Akcizai				
3.3	Atskaitymai nuo pajamų pagal Lietuvos Respublikos miškų įstatymą				
3.4	Cukraus sektoriaus mokesčiai				
3.5	Loterijų ir azartinių lošimų mokestis				
4	Tarptautinės prekybos ir sandorių mokesčių iš viso				
4.1	Muitai ir kiti importo mokesčiai, išskyrus PVM ir akcizus				
4.2	Eksporto mokesčiai				
4.3	Kiti tarptautinės prekybos ir sandorių mokesčiai				
5	Kitų mokesčių iš viso				
5.1	Mokestis už valstybinius gamtos išteklius				
5.2	Naftos ir dujų išteklių mokestis				
5.3	Mokestis už aplinkos teršimą				
5.4	Mokestis už valstybės turto naudojimą patikėjimo teise				
5.5	Kiti mokesčiai				
6	Mokesčių sumų iš viso				

* Nurodomos sumos yra įvertintos 17-ojo VSAFAS "Finansinis turtas ir finansiniai įsipareigojimai" nustatyta tvarka.

Viešoji įstaiga Šilalės pirminės sveikatos priežiūros centras, 176628941, Vytauto Didžiojo g. 19, Šilalės m., Šilalės r. sav.

2023 M. GRUODŽIO 31 D. pasibaigusių metų FINANSINIŲ ATASKAITŲ RINKINYS

(Visos sumos eurais, jei nenurodyta kitaip)

Patvirtinta
ID: -2147370080
D/L: 2024-03-01 08:22:29

P20 Socialinių įmokų pajamos

SOCIALINIŲ ĮMOKŲ SUMOS PAGAL ATSKIRĄ SOCIALINĘ ĮMOKĄ

Eil. Nr.	Socialinės įmokos pavadinimas	Apskaičiuota socialinių įmokų pajamų suma bendrąja verte per ataskaitinį laikotarpį	Gautinos socialinių įmokų sumos ataskaitinio laikotarpio pabaigoje*	Socialinės įmokos, gautos avansu, ataskaitinio laikotarpio pabaigoje*	Gražintinos socialinės įmokos ir jų permokos ataskaitinio laikotarpio pabaigoje*
1	2	3	4	5	6
1	Valstybinio socialinio draudimo įmokų iš viso				
1.1	Draudėjų valstybinio socialinio draudimo įmokos				
1.2	Apdraustųjų valstybinio socialinio draudimo įmokos				
1.3	Savarankiškai dirbančių asmenų valstybinio socialinio draudimo įmokos				
1.4	Valstybinio savanoriškojo socialinio draudimo įmokos				
2	Įmokų į Garantinį fondą iš viso				
3	Privalomojo sveikatos draudimo įmokų iš viso				
3.1	Valstybinio socialinio draudimo fondo valdybos administruojamos įmokos				
3.2	Valstybinės mokesčių inspekcijos administruojamos įmokos				
3.3	Savanoriškos juridinių ir fizinių asmenų įmokos				
4	Kitos socialinės įmokos				
5	Socialinių įmokų sumų iš viso				

* Nurodomos sumos yra įvertintos 17-ojo VSAFAS "Finansinis turtas ir finansiniai įsipareigojimai" nustatyta tvarka.

Viešoji įstaiga Šilalės pirminės sveikatos priežiūros centras, 176628941, Vytauto Didžiojo g. 19, Šilalės m., Šilalės r. sav.

2023 M. GRUODŽIO 31 D. pasibaigusiu metų FINANSINIŲ ATASKAITŲ RINKINYS

(Visos sumos eurais, jei nenurodyta kitaip)

Patvirtinta
ID: -2147370080
D/L: 2024-03-01 08:22:29

P21 Kitos pagrindinės veiklos pajamos ir kitos pajamos

PAGRINDINĖS VEIKLOS KITŲ PAJAMŲ PATEIKIMAS ŽEMESNIOJO IR AUKŠTESNIOJO LYGIŲ VIEŠOJO SEKTORIAUS SUBJEKTO FINANSINIŲ ATASKAITŲ AIŠKINAMAJAME RAŠTE*

Eil. Nr.	Straipsniai	Ataskaitinis laikotarpis	Praėjęs ataskaitinis laikotarpis
1	2	3	4
1	Apskaičiuotos pagrindinės veiklos kitos pajamos	1.364.445,00	1.282.940,00
1.1	Pajamos iš rinkliavų		
1.2	Pajamos iš pagal Lietuvos Respublikos indėlių ir įsipareigojimų investuotojams draudimo įstatymą mokamų įmokų į fondus		
1.3	Suteiktų paslaugų pajamos**	2.964,00	1.545,00
1.4	Kitos	1.361.481,00	1.281.395,00
2	Pervestinos į biudžetą pagrindinės veiklos kitos pajamos		
3	Pagrindinės veiklos kitos pajamos	1.364.445,00	1.282.940,00

* Reikšmingos sumos turi būti detalizuojamos viešojo sektoriaus subjekto finansinių ataskaitų aiškinamojo rašto tekste.

** Nurodoma, kokios tai paslaugos, ir, jei suma reikšminga, ji detalizuojama viešojo sektoriaus subjekto finansinių ataskaitų aiškinamojo rašto tekste.

Viešoji įstaiga Šilalės pirminės sveikatos priežiūros centras, 176628941, Vytauto Didžiojo g. 19, Šilalės m., Šilalės r. sav.

2023 M. GRUODŽIO 31 D. pasibaigusių metų FINANSINIŲ ATASKAITŲ RINKINYS

(Visos sumos eurais, jei nenurodyta kitaip)

Patvirtinta
ID: -2147370080
D/L: 2024-03-01 08:22:29

P21 Kitos pagrindinės veiklos pajamos ir kitos pajamos

KITOS VEIKLOS PAJAMŲ IR SĄNAUDŲ PATEIKIMAS ŽEMESNIOJO IR AUKŠTESNIOJO LYGIŲ VIEŠOJO SEKTORIAUS SUBJEKTO FINANSINIŲ ATASKAITŲ AIŠKINAMAJAME RAŠTE *

Eil. Nr.	Straipsniai	Ataskaitinis laikotarpis	Praėjęs ataskaitinis laikotarpis
1	2	3	4
1	Kitos veiklos pajamos		
1.1	Pajamos iš atsargų pardavimo		
1.2	Ilgalaikio materialiojo, nematerialiojo ir biologinio turto pardavimo pelnas		
1.3	Pajamos iš administracinių baudų		
1.4	Nuomos pajamos		
1.5	Suteiktų paslaugų, išskyrus nuomą, pajamos**		
1.6	Kitos		
2	Pervestinos į biudžetą kitos veiklos pajamos		
3	Kitos veiklos sąnaudos		
3.1	Sunaudotų ir parduotų atsargų savikaina		
3.2	Nuostoliai iš ilgalaikio turto perleidimo		
3.3	Ilgalaikio turto nusidėvėjimo ir amortizacijos sąnaudos		
3.4	Paslaugų sąnaudos		
3.5	Darbo užmokesčio ir socialinio draudimo sąnaudos		
3.6	Kitos veiklos sąnaudos		
4	Kitos veiklos rezultatas		

* Reikšmingos sumos turi būti detalizuojamos viešojo sektoriaus subjekto finansinių ataskaitų aiškinamojo rašto tekste.

** Nurodoma, kokios tai paslaugos, ir, jei suma reikšminga, ji detalizuojama viešojo sektoriaus subjekto finansinių ataskaitų aiškinamojo rašto tekste.

Viešoji įstaiga Šilalės pirminės sveikatos priežiūros centras, 176628941, Vytauto Didžiojo g. 19, Šilalės m., Šilalės r. sav.

2023 M. GRUODŽIO 31 D. pasibaigusių metų FINANSINIŲ ATASKAITŲ RINKINYS

(Visos sumos eurais, jei nenurodyta kitaip)

Patvirtinta
ID: -2147370080
D/L: 2024-03-01 08:22:29

P22 Kitos pagrindinės veiklos sąnaudos pagal pobūdį

**INFORMACIJOS APIE KITAS PAGRINDINĖS VEIKLOS SĄNAUDAS PAGAL POBŪDĮ PATEIKIMAS ŽEMESNIOJO LYGIO
FINANSINIŲ ATASKAITŲ AIŠKINAMAJAME RAŠTE**

Eil. Nr.	Straipsnio pavadinimas	Ataskaitinis laikotarpis	Praėjęs ataskaitinis laikotarpis
1	2	3	4
1	Kitos pagrindinės veiklos sąnaudos	-3.368,00	-5.179,00
1.1	Mokesčiai Europos Sąjungai ir kitoms tarptautinėms organizacijoms		
1.2	Narystės mokesčiai		
1.3	Stipendijos studentams		
1.4	Premijos ir valstybinės stipendijos, piniginės dovanos ir laimėjimai (prizai)		
1.5	Veiklos mokesčiai	-10,00	-28,00
1.6	Kitos	-3.358,00	-5.151,00

Viešoji įstaiga Šilalės pirminės sveikatos priežiūros centras, 176628941, Vytauto Didžiojo g. 19, Šilalės m., Šilalės r. sav.

2023 M. GRUODŽIO 31 D. pasibaigusį metų FINANSINIŲ ATASKAITŲ RINKINYS

(Visos sumos eurais, jei nenurodyta kitaip)

Patvirtinta
ID: -2147370080
D/L: 2024-03-01 08:2

P22 Darbo užmokesčio sąnaudos

INFORMACIJOS APIE DARBO UŽMOKESČIO IR SOCIALINIO DRAUDIMO SĄNAUDAS PATEIKIMAS AIŠKINAMAJAME RAŠTE

Eil. Nr.	Grupė	Ataskaitinis laikotarpis					Praėjęs ataskaitinis laikotarpis						
		Vidutinis darbuotojų skaičius	Darbo užmokesčio sąnaudos				Vidutinis darbuotojų skaičius	Darbo užmokesčio sąnaudos					
			Pareiginė alga	Priedai, priemokos, premijos	Darbuotojo išlaidų kompensavimas	Išmokos diplomatomis ir jų šeimų nariams		Kita	Pareiginė alga	Priedai, priemokos, premijos	Darbuotojo išlaidų kompensavimas	Išmokos diplomatomis ir jų šeimų nariams	Kita
1	2	3	4	5	6	7	8	9	10	11	12	13	
1	Valstybės politikai ir valstybės pareigūnai												
2	Teisėjai												
3	Valstybės tarnautojai												
3.1	einantys vadovaujamas pareigas												
3.2	patarėjai												
3.3	specialistai												
4	Kariai												
5.	Darbuotojai, dirbantys pagal neterminuotas darbo sutartis	38	-1.105.163,00	-99.656,00			-20.235,00	46	-972.790,00	-120.180,00			-92.104,00
5.1	einantys vadovaujamas pareigas	3,0	-73.779,00	-3.558,00			-299,00	3,0	-62.211,00	-8.854,00			-223,00
5.2	kiti darbuotojai	35,0	-1.031.384,00	-96.098,00			-19.936,00	43,0	-910.579,00	-111.326,00			-91.881,00
6	Kiti												
7	Iš viso:	38	-1.105.163,00	-99.656,00			-20.235,00	46	-972.790,00	-120.180,00			-92.104,00
8	Iš jų socialinio draudimo sąnaudos	X	-19.370,00	-1.751,00			-247,00	X	-17.154,00	-2.103,00			-1.501,00

DETALŪS METADUOMENYS	
Dokumento sudarytojas (-ai)	Šilalės rajono savivaldybė
Dokumento pavadinimas (antraštė)	Dėl Viešosios įstaigos Šilalės pirminės sveikatos priežiūros centro 2023 metų metinio ataskaitų rinkinio patvirtinimo
Dokumento registracijos data ir numeris	2024-04-25 Nr. T1-119
Dokumento gavimo data ir dokumento gavimo registracijos numeris	-
Dokumento specifikacijos identifikavimo žymuo	ADOC-V1.0
Parašo paskirtis	Pasirašymas
Parašą sukūrusio asmens vardas, pavardė ir pareigos	Tadas Bartkus Meras
Parašo sukūrimo data ir laikas	2024-04-29 11:40
Parašo formatas	Einamojo galiojimo (XAdES-EPES)
Laiko žymoje nurodytas laikas	
Informacija apie sertifikavimo paslaugų teikėją	EID-SK 2016
Sertifikato galiojimo laikas	2022-11-18 15:23 - 2027-11-17 23:59
Informacija apie būdus, naudotus metaduomenų vientisumui užtikrinti	-
Pagrindinio dokumento priedų skaičius	2
Pagrindinio dokumento pridedamų dokumentų skaičius	0
Priedamo dokumento sudarytojas (-ai)	-
Priedamo dokumento pavadinimas (antraštė)	Metinis ataskaitu rinkinys.docx
Priedamo dokumento registracijos data ir numeris	-
Priedamo dokumento sudarytojas (-ai)	-
Priedamo dokumento pavadinimas (antraštė)	Finansinis ataskaitu rinkinys.pdf
Priedamo dokumento registracijos data ir numeris	-
Programinės įrangos, kuria naudojantis sudarytas elektroninis dokumentas, pavadinimas	Elpako v.20240426.1
Informacija apie elektroninio dokumento ir elektroninio (-ių) parašo (-ų) tikrinimą (tikrinimo data)	Tikrinant dokumentą nenustatyta jokių klaidų (2024-04-30)
Elektroninio dokumento nuorašo atspausdinimo data ir ją atspausdinęs darbuotojas	2024-04-30 nuorašą suformavo Geda Kačinauskienė
Paieškos nuoroda	-
Papildomi metaduomenys	-