

Bijotai-1

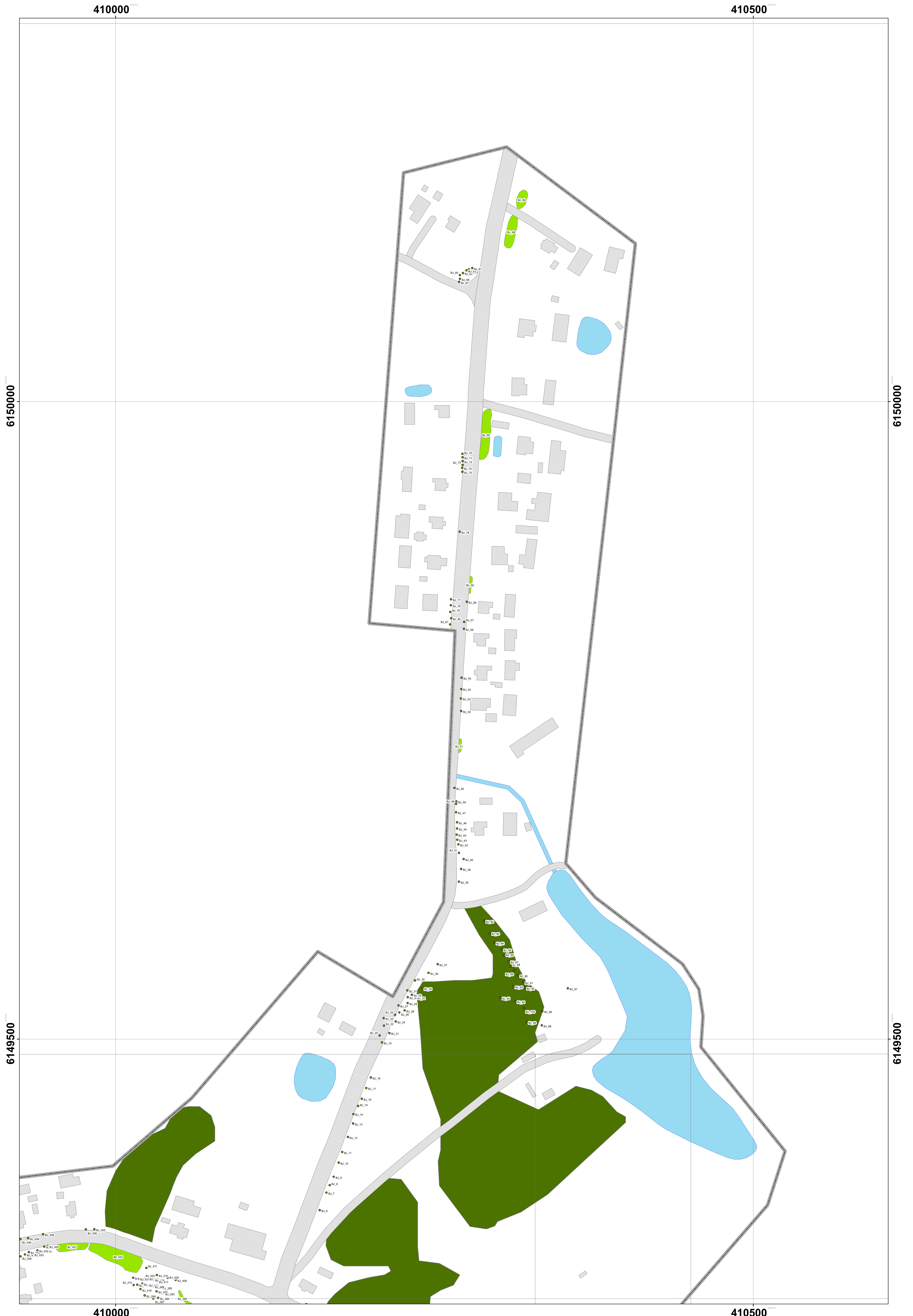

SL250 • Pavieniai medžiai ir jų numeris duomenų bazėje (pirmos dvi didžiosios raidės (pvz.: SL) - gyvenvietės pavadinimo trumpinys; skaičius (pvz.: 250) - inventoris medžio numeris duomenų bazėje).

SL14-g Medžių masyvai ir eilės bei jų numeris duomenų bazėje. (pirmos dvi didžiosios raidės (pvz.: SL) - gyvenvietės pavadinimo trumpinys; skaičius (pvz.: 14) - inventoris medžių maso ar eilės numeris duomenų bazėje; g - numerio priskyrimas medžių maso ir eilės numeracijai).

Miškai
0 100 200 Metrai
Mastelis 1:1000

Projekto vadovas: doc. dr. Ričardas Skorupskas.
Želdynų projektų rengimo vadovo atestatas Nr.46 Registracijos Nr. 20-06
Projekto rengėjai: doc. dr. Jonas Volungevičius, prof. dr. Darius Veteikis
Koordinacijų sistema: LKS-94
Kartografinis pagrindas: GDB10LT-static-4825 2022, NŽT
2023, Vilnius

Bijotai-2

409500

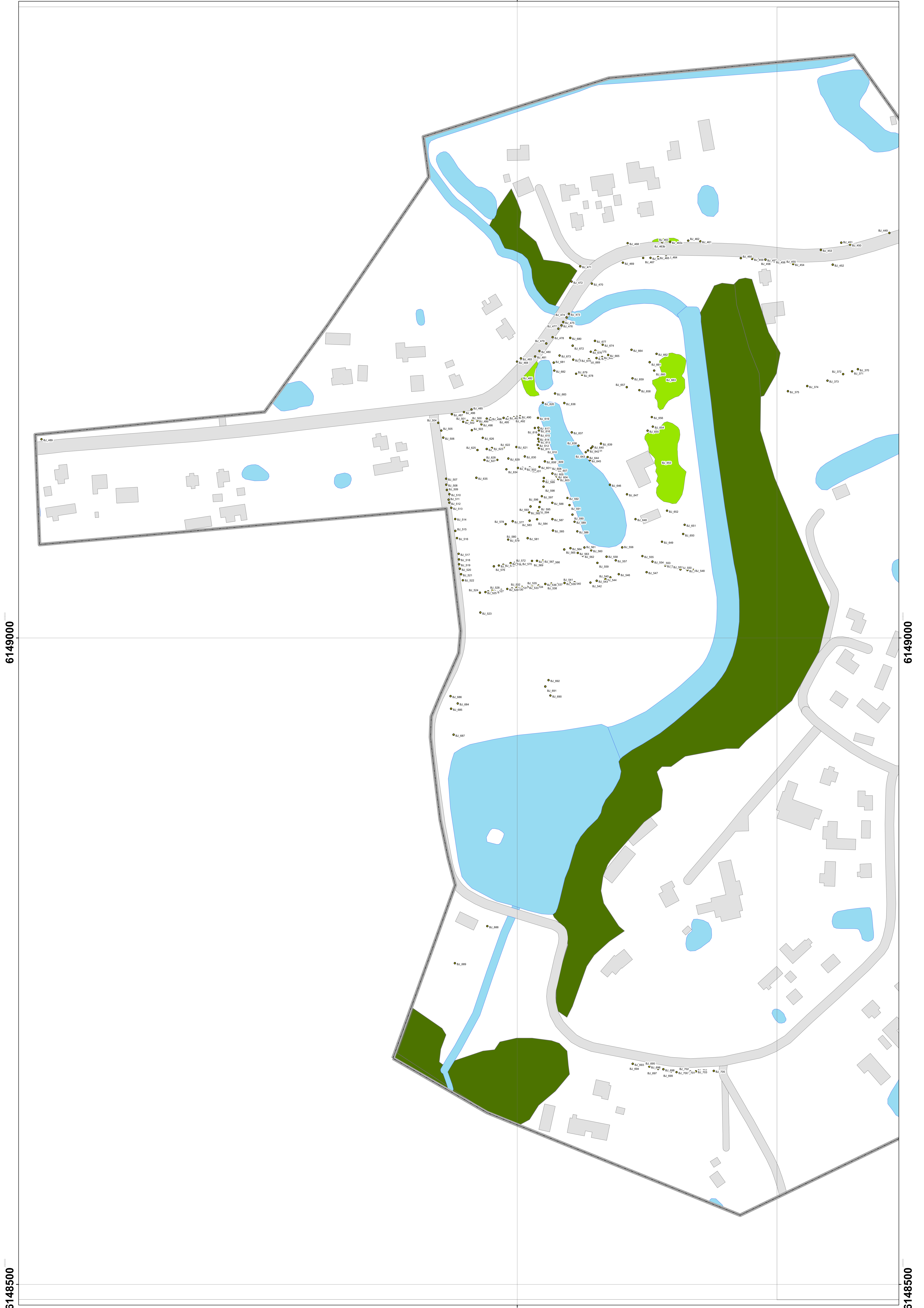

SL250 • Pavieniai medžiai ir jų numeris duomenų bazėje (pirmos dvi didžiosios raidės (pvz.: SL) - gyvenvietės pavadinimo trumpinys; skaičius (pvz.: 250) - inventoris medžio numeris duomenų bazėje).

SL14-g Medžių masyvai ir eilės bei jų numeris duomenų bazėje. (pirmos dvi didžiosios raidės (pvz.: SL) - gyvenvietės pavadinimo trumpinys; skaičius (pvz.: 14) - inventoris medžių maso ar eilės numeris duomenų bazėje; g - numerio priskyrimas medžių maso ir eilės numeracijai).

Miškai

Mastelis 1:1000

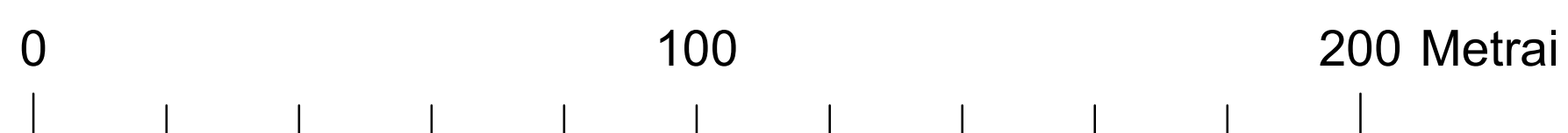

Projekto vadovas: doc. dr. Ričardas Skorupskas.
Želdynų projektų rengimo vadovo atestatas Nr.46 Registracijos Nr. 20-06
Projekto rengėjai: doc. dr. Jonas Volungevičius, prof. dr. Darius Veteikis
Koordinacijų sistema: LKS-94
Kartografinis pagrindas: GDB10LT-static-4825 2022, NŽT
2023, Vilnius

Bijotai-3

410000

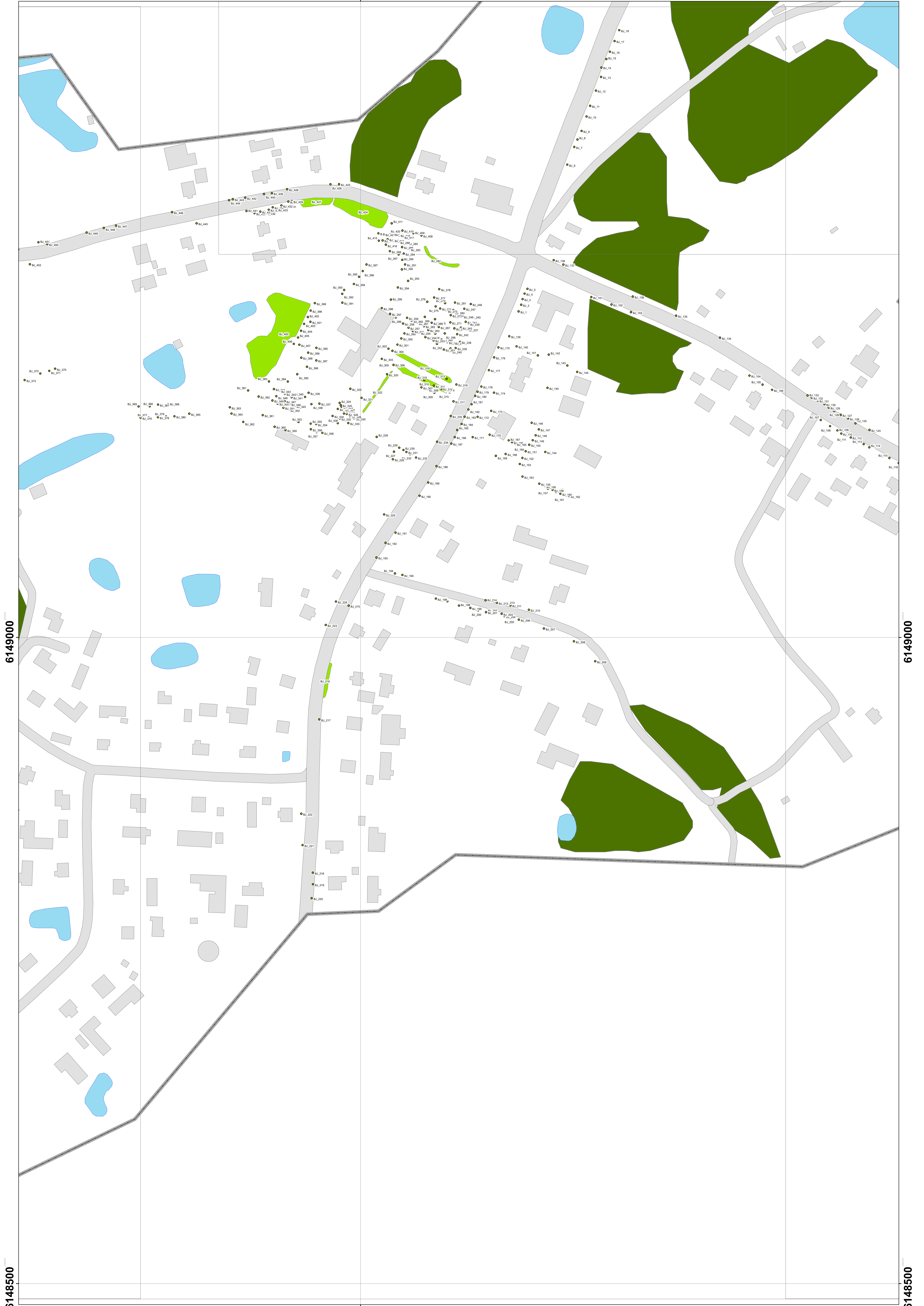

SL250 • Pavieniai medžiai ir jų numeris duomenų bazėje (pirmos dvi didžiosios raidės (pvz.: SL) - gyvenvietės pavadinimo trumpinys; skaičius (pvz.: 250) - inventoris medžio numeris duomenų bazėje).

SL14-g Medžių masyvai ir eilės bei jų numeris duomenų bazėje. (pirmos dvi didžiosios raidės (pvz.: SL) - gyvenvietės pavadinimo trumpinys; skaičius (pvz.: 14) - inventoris medžių masyvo ar eilės numeris duomenų bazėje; g - numerio priskyrimas medžių masyvo ir eilės numeracijai).

Mišakai
0 100 200 Metrai
Mastelis 1:1000

Projekto vadovas: doc. dr. Ričardas Skorupskas.
Želdynų projektų rengimo vadovo atestatas Nr.46 Registracijos Nr. 20-06
Projekto rengėjai: doc. dr. Jonas Volungevičius, prof. dr. Darijus Veteikis
Koordinacijų sistema: LKS-94
Kartografinis pagrindas: GDB10LT-static-4825 2022, NŽT
2023, Vilnius

Bijotai-4



SL250 • Pavieniai medžiai ir jų numeris duomenų bazėje (pirmos dvi didžiosios raidės (pvz.: SL) - gyvenvietės pavadinimo trumpinys; skaičius (pvz.: 250) - inventoris medžio numeris duomenų bazėje).

SL14-g Medžių masyvai ir eilės bei jų numeris duomenų bazėje. (pirmos dvi didžiosios raidės (pvz.: SL) - gyvenvietės pavadinimo trumpinys; skaičius (pvz.: 14) - inventoris medžių masyvo ar eilės numeris duomenų bazėje; g - numerio priskyrimas medžių masyvo ir eilės numeracijai).

Miškai
0 100 200 Metrai
Mastelis 1:1000

Projekto vadovas: doc. dr. Ričardas Skorupskas.
Želdynų projektų rengimo vadovo atestatas Nr.46 Registracijos Nr. 20-06
Projekto rengėjai: doc. dr. Jonas Volungevičius, prof. dr. Darius Veteikis
Koordinacijų sistema: LKS-94
Kartografinis pagrindas: GDB10LT-static-4825 2022, NŽT
2023, Vilnius

Kaltinėnai-1



402000
SL₂₅₀ • Pavieniai medžiai ir jų numeris duomenų bazėje (pirmos dvi didžiosios raidės (pvz.: SL) - gyvenvietės pavadinimo trumpinys; skaičius (pvz.: 250) - inventoris medžio numeris duomenų bazėje).

SL_{14-g} • Medžių masyvai ir eilės bei jų numeris duomenų bazėje. (pirmos dvi didžiosios raidės (pvz.: SL) - gyvenvietės pavadinimo trumpinys; skaičius (pvz.: 14) - inventoris medžių masyvo ar eilės numeris duomenų bazėje; g - numerio priskyrimas medžių masyvo ir eilės numeracijai).

■ Miškai

Mastelis 1:1000

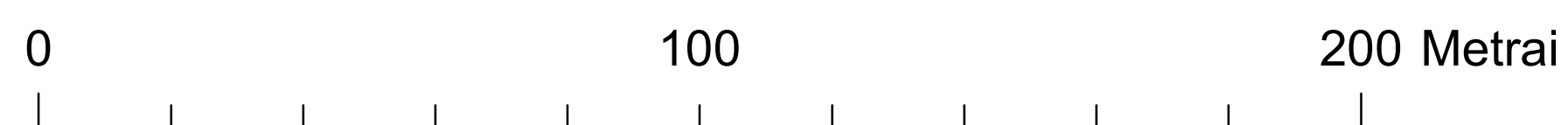

402500
Projekto vadovas: doc. dr. Ričardas Skorupskas.
Želdynų projektų rengimo vadovo atestatas Nr.46 Registracijos Nr. 20-06
Projekto rengėjai: doc. dr. Jonas Volungevičius, prof. dr. Darijus Veteikis
Koordinacijų sistema: LKS-94
Kartografinis pagrindas: GDB10LT-static-4825 2022, NŽT
2023, Vilnius

Kaltinėnai-2

403000

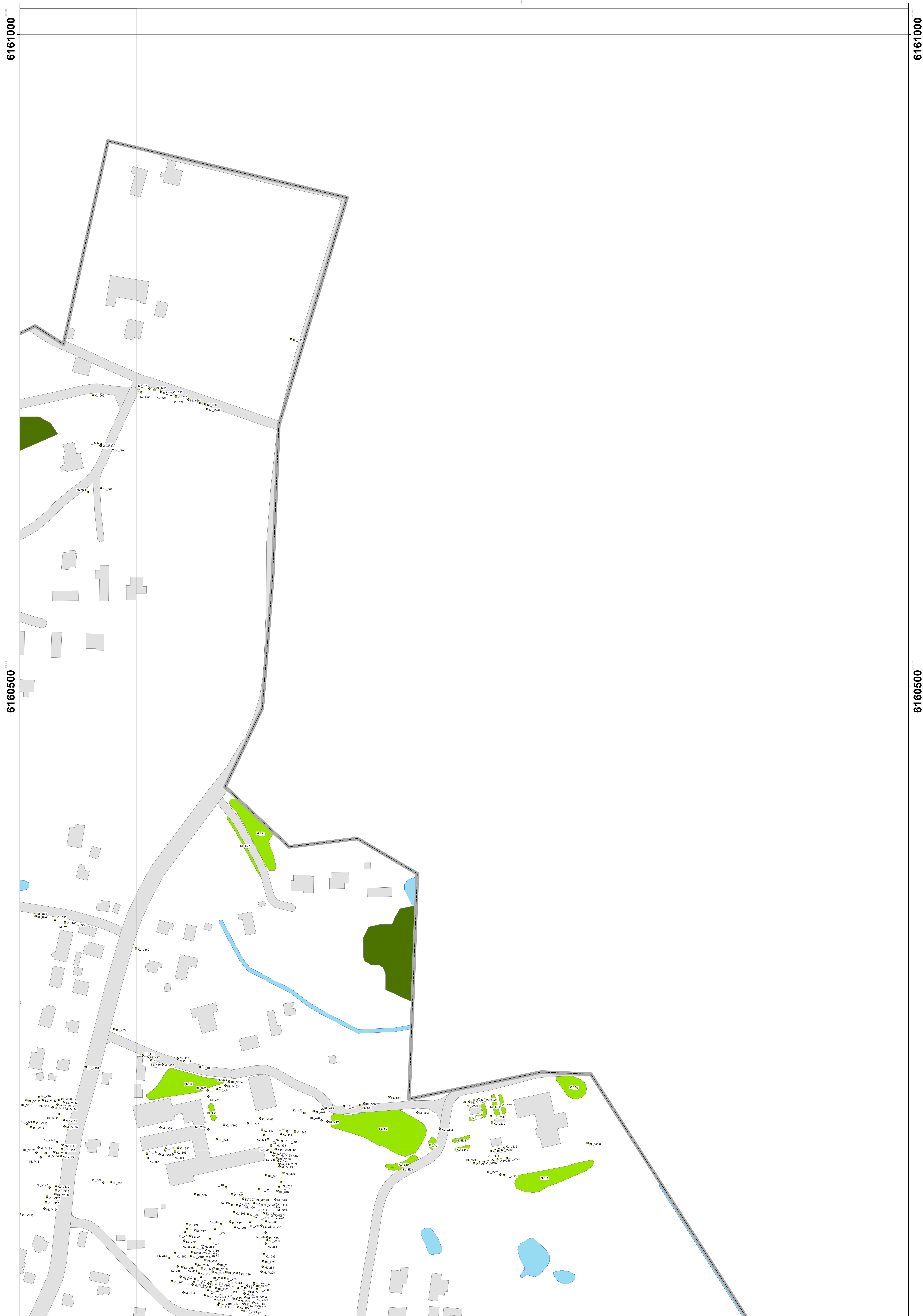

SL250 • Pavieniai medžiai ir jų numeris duomenų bazėje (pirmos dvi didžiosios raidės (pvz.: SL) - gyvenvietės pavadinimo trumpinys; skaičius (pvz.: 250) - inventoris medžio numeris duomenų bazėje).

SL14-g Medžių masyvai ir eilės bei jų numeris duomenų bazėje. (pirmos dvi didžiosios raidės (pvz.: SL) - gyvenvietės pavadinimo trumpinys; skaičius (pvz.: 14) - inventoris medžių masyvo ar eilės numeris duomenų bazėje; g - numerio priskyrimas medžių masyvo ir eilės numeracijai).

Miškai
0 100 200 Metrai
Mastelis 1:1000

Projekto vadovas: doc. dr. Ričardas Skorupskas.
Želdynų projektų rengimo vadovo atestatas Nr.46 Registracijos Nr. 20-06
Projekto rengėjai: doc. dr. Jonas Volungevičius, prof. dr. Darius Veteikis
Koordinacijų sistema: LKS-94
Kartografinis pagrindas: GDB10LT-static-4825 2022, NŽT
2023, Vilnius

Kaltinėnai-3



SL250 • Pavieniai medžiai ir jų numeris duomenų bazėje (pirmos dvi didžiosios raidės (pvz.: SL) - gyvenvietės pavadinimo trumpinys; skaičius (pvz.: 250) - inventoris medžio numeris duomenų bazėje).

SL14-g Medžių masyvai ir eilės bei jų numeris duomenų bazėje. (pirmos dvi didžiosios raidės (pvz.: SL) - gyvenvietės pavadinimo trumpinys; skaičius (pvz.: 14) - inventoris medžių maso ar eilės numeris duomenų bazėje; g - numerio priskyrimas medžių maso ir eilės numeracijai).

Miškai
0 100 200 Metrai
Mastelis 1:1000

Projekto vadovas: doc. dr. Ričardas Skorupskas.
Želdynų projektų rengimo vadovo atestatas Nr.46 Registracijos Nr. 20-06
Projekto rengėjai: doc. dr. Jonas Volungevičius, prof. dr. Darijus Veteikis
Koordinacijų sistema: LKS-94
Kartografinis pagrindas: GDB10LT-static-4825 2022, NŽT
2023, Vilnius

Kaltinėnai-4



402500

SL250 • Pavieniai medžiai ir jų numeris duomenų bazėje (pirmos dvi didžiosios raidės (pvz.: SL) - gyvenvietės pavadinimo trumpinys; skaičius (pvz.: 250) - inventoris medžio numeris duomenų bazėje).

SL14-g Medžių masyvai ir eilės bei jų numeris duomenų bazėje. (pirmos dvi didžiosios raidės (pvz.: SL) - gyvenvietės pavadinimo trumpinys; skaičius (pvz.: 14) - inventoris medžių masyvo ar eilės numeris duomenų bazėje; g - numerio priskyrimas medžių masyvo ir eilės numeracijai.

Mišškai 0 100 200 Metrai
Mastelis 1:1000

Projekto vadovas: doc. dr. Ričardas Skorupskas.
Želdynų projektų rengimo vadovo atestatas Nr.46 Registracijos Nr. 20-06
Projekto rengėjai: doc. dr. Jonas Volungevičius, prof. dr. Darijus Veteikis
Koordinačių sistema: LKS-94
Kartografinis pagrindas: GDB10LT-static-4825 2022, NŽT
2023, Vilnius

Kaltinėnai-5



SL250 • Pavieniai medžiai ir jų numeris duomenų bazėje (pirmos dvi didžiosios raidės (pvz.: SL) - gyvenvietės pavadinimo trumpinys; skaičius (pvz.: 250) - inventoris medžio numeris duomenų bazėje).

SL14g Medžių masyvai ir eilės bei jų numeris duomenų bazėje. (pirmos dvi didžiosios raidės (pvz.: SL) - gyvenvietės pavadinimo trumpinys; skaičius (pvz.: 14) - inventoris medžių masyvo ar eilės numeris duomenų bazėje; g - numerio priskyrimas medžių masyvo ir eilės numeracijai.

Miškai
0 100 200 Metrai
Mastelis 1:1000

Projekto vadovas: doc. dr. Ričardas Skorupskas.
Želdynų projektų rengimo vadovo atestatas Nr.46 Registracijos Nr. 20-06
Projekto rengėjai: doc. dr. Jonas Volungevičius, prof. dr. Darius Veteikis
Koordinacijų sistema: LKS-94
Kartografinis pagrindas: GDB10LT-static-4825 2022, NŽT
2023, Vilnius

Kaltinėnai-6



SL250 • Pavieniai medžiai ir jų numeris duomenų bazėje (pirmos dvi didžiosios raidės (pvz.: SL) - gyvenvietės pavadinimo trumpinys; skaičius (pvz.: 250) - inventoris medžio numeris duomenų bazėje).

SL14-g Medžių masyvai ir eilės bei jų numeris duomenų bazėje. (pirmos dvi didžiosios raidės (pvz.: SL) - gyvenvietės pavadinimo trumpinys; skaičius (pvz.: 14) - inventoris medžių maso ar eilės numeris duomenų bazėje; g - numerio priskyrimas medžių maso ir eilės numeracijai.

Miškai
0 100 200 Metrai
Mastelis 1:1000

Projekto vadovas: doc. dr. Ričardas Skorupskas.
Želdynų projektų rengimo vadovo atestatas Nr.46 Registracijos Nr. 20-06
Projekto rengėjai: doc. dr. Jonas Volungevičius, prof. dr. Darius Veteikis
Kartografinis pagrindas: GDB10LT-static-4825 2022, NŽT
2023, Vilnius

Upyna-1

401000

401500

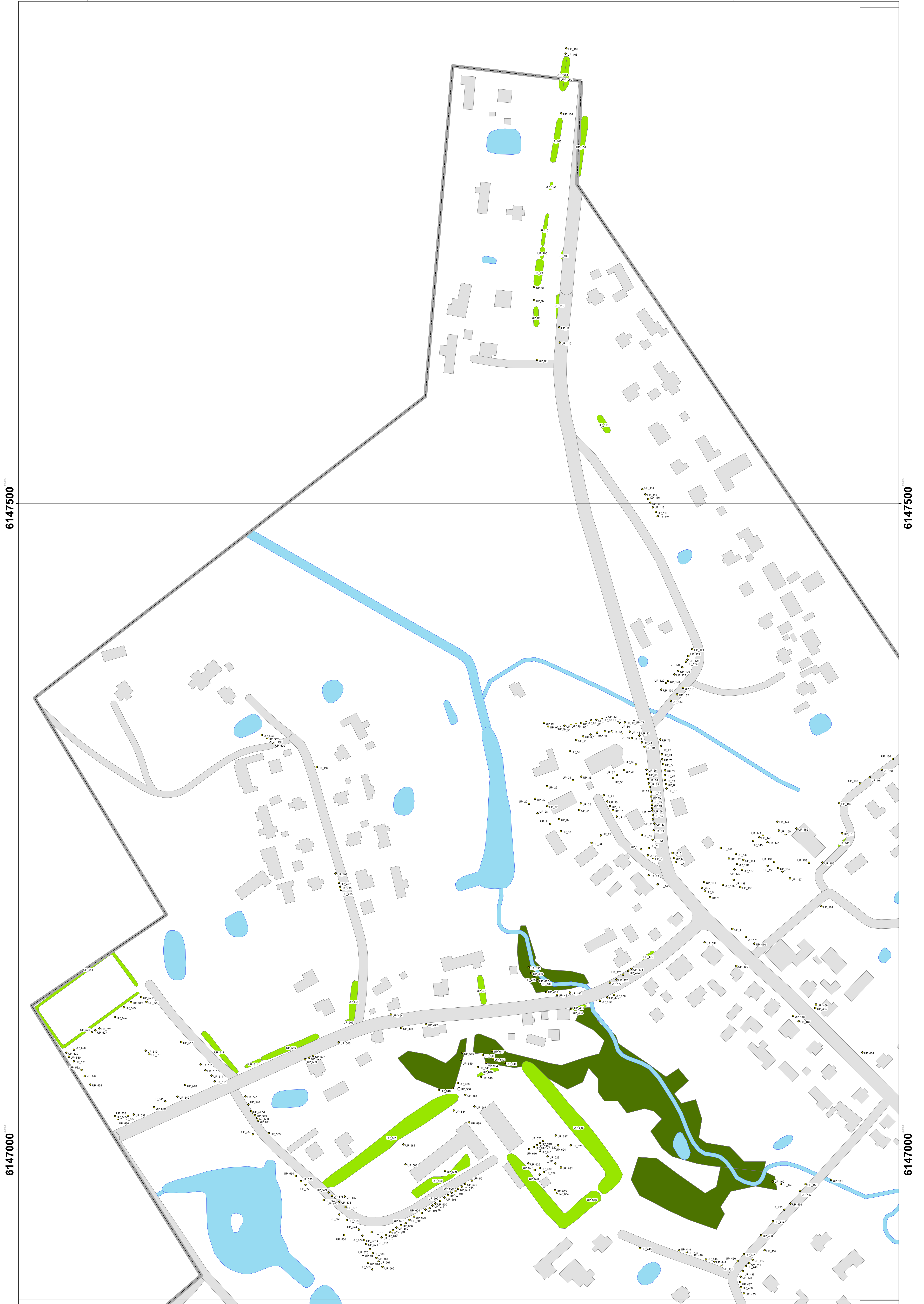

6147500

6147000

6147500

6147000

401000

401500

SL250 • Pavieniai medžiai ir jų numeris duomenų bazėje (pirmos dvi didžiosios raidės (pvz.: SL) - gyvenvietės pavadinimo trumpinys; skaičius (pvz.: 250) - inventoris medžio numeris duomenų bazėje).

SL14-g Medžių masyvai ir eilės bei jų numeris duomenų bazėje. (pirmos dvi didžiosios raidės (pvz.: SL) - gyvenvietės pavadinimo trumpinys; skaičius (pvz.: 14) - inventoris medžių maso ar eilės numeris duomenų bazėje; g - numerio priskyrimas medžių maso ir eilės numeracijai).

■ Miškai

Mastelis 1:1000

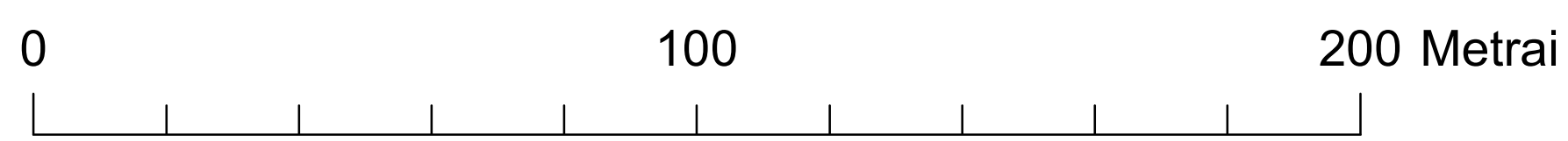

Projekto vadovas: doc. dr. Ričardas Skorupskas.
 Želdynų projektų rengimo vadovo atestatas Nr.46 Registracijos Nr. 20-06
 Projekto rengėjai: doc. dr. Jonas Volungevičius, prof. dr. Darijus Veteikis
 Koordinacijų sistema: LKS-94
 Kartografinis pagrindas: GDB10LT-static-4825 2022, NŽT
 2023, Vilnius

Upyna-2

402000

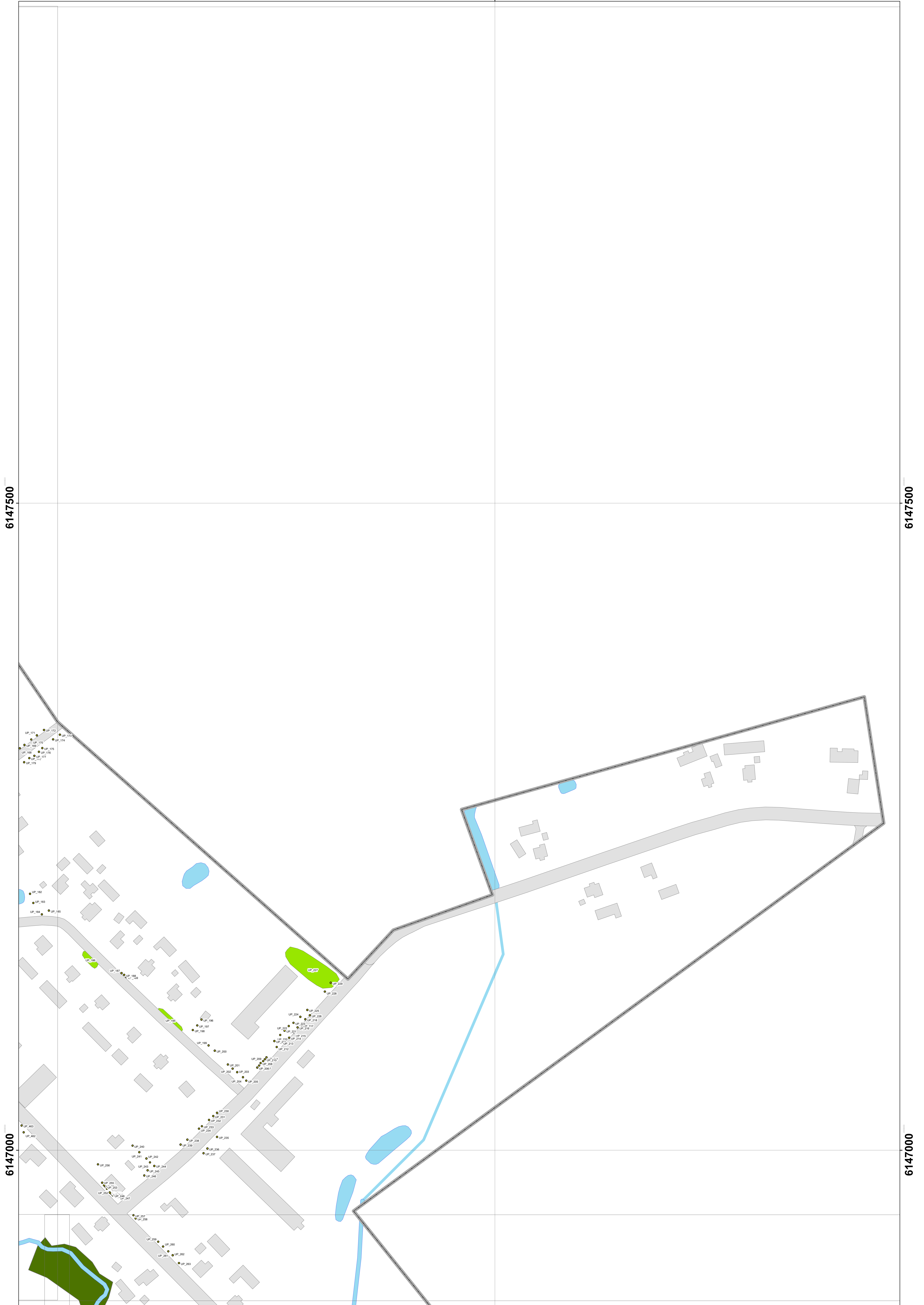

SL250 • Pavieniai medžiai ir jų numeris duomenų bazėje (pirmos dvi didžiosios raidės (pvz.: SL) - gyvenvietės pavadinimo trumpinys; skaičius (pvz.: 250) - inventoris medžio numeris duomenų bazėje).

SL14-g Medžių masyvai ir eilės bei jų numeris duomenų bazėje. (pirmos dvi didžiosios raidės (pvz.: SL) - gyvenvietės pavadinimo trumpinys; skaičius (pvz.: 14) - inventoris medžių masyvo ar eilės numeris duomenų bazėje; g - numerio priskyrimas medžių masyvo ir eilės numeracijai).

■ Miškai

Mastelis 1:1000

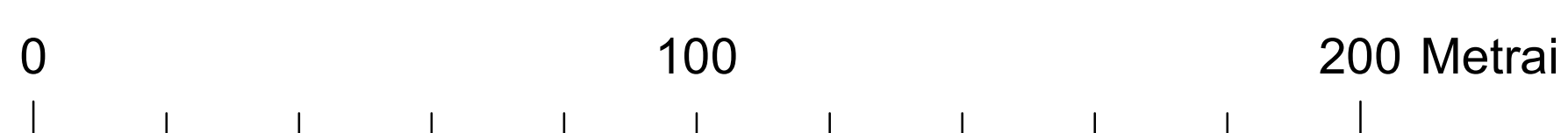

Projekto vadovas: doc. dr. Ričardas Skorupskas.
Želdynų projektų rengimo vadovo atestatas Nr.46 Registracijos Nr. 20-06
Projekto rengėjai: doc. dr. Jonas Volungevičius, prof. dr. Darius Veteikis
Koordinacijų sistema: LKS-94
Kartografinis pagrindas: GDB10LT-static-4825 2022, NŽT
2023, Vilnius

Upyna-3

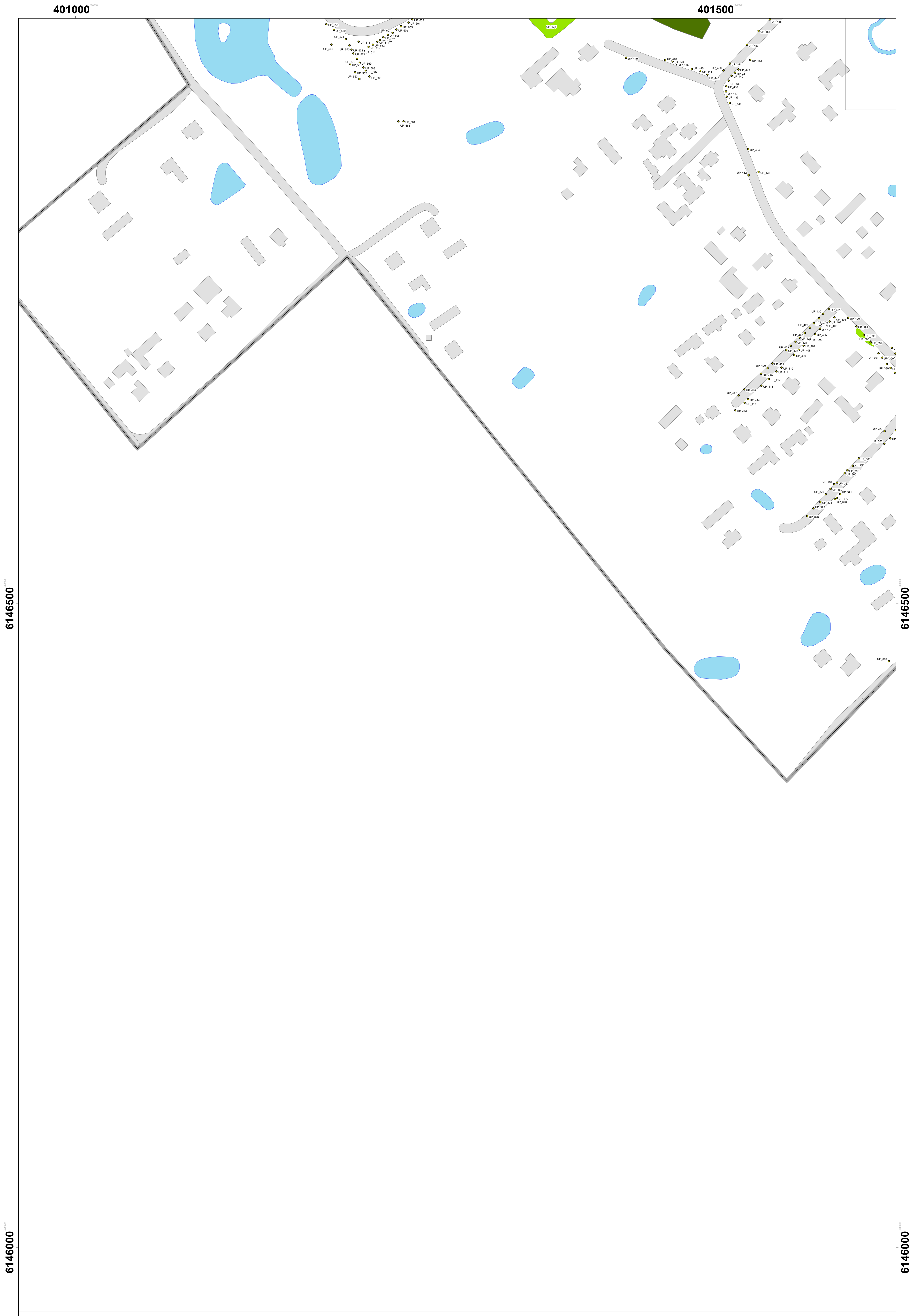

401000
SL250 • Pavidiniai medžiai ir jų numeris duomenų bazėje (pirmos dvi didžiosios raidės (pvz.: SL) - gyvenvietės pavadinimo trumpinys; skaičius (pvz.: 250) - inventoris medžio numeris duomenų bazėje).

SL14-g Medžių masyvai ir eilės bei jų numeris duomenų bazėje. (pirmos dvi didžiosios raidės (pvz.: SL) - gyvenvietės pavadinimo trumpinys; skaičius (pvz.: 14) - inventoris medžių masovo ar eilės numeris duomenų bazėje; g - numerio priskyrimas medžių masovo ir eilės numeracijai).

Miškai
0 100 200 Metrai
Mastelis 1:1000

401500
Projekto vadovas: doc. dr. Ričardas Skorupskas.
Želdynų projektų rengimo vadovo atestatas Nr.46 Registracijos Nr. 20-06
Projekto rengėjai: doc. dr. Jonas Volungevičius, prof. dr. Darijus Veteikis
Koordinacijų sistema: LKS-94
Kartografinis pagrindas: GDB10LT-static-4825 2022, NŽT
2023, Vilnius

Upyna-4

402000

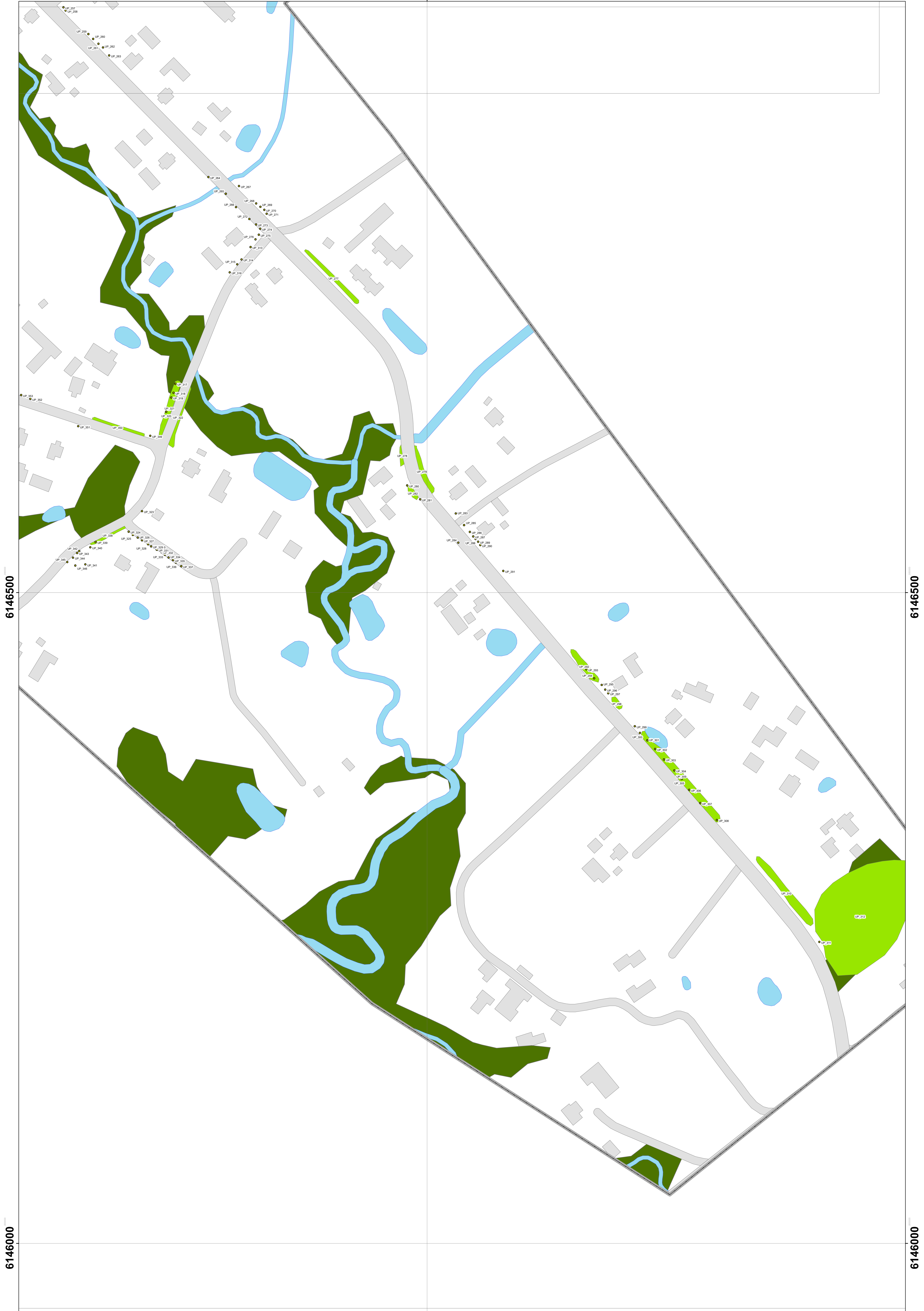

SL250 • Pavieniai medžiai ir jų numeris duomenų bazėje (pirmos dvi didžiosios raidės (pvz.: SL) - gyvenvietės pavadinimo trumpinys; skaičius (pvz.: 250) - inventoris medžio numeris duomenų bazėje).

SL14-g Medžių masyvai ir eilės bei jų numeris duomenų bazėje. (pirmos dvi didžiosios raidės (pvz.: SL) - gyvenvietės pavadinimo trumpinys; skaičius (pvz.: 14) - inventoris medžių masyvo ar eilės numeris duomenų bazėje; g - numerio priskyrimas medžių masyvo ir eilės numeracijai).

Miškai
0 100 200 Metrai
Mastelis 1:1000

Projekto vadovas: doc. dr. Ričardas Skorupskas.
Želdynų projektų rengimo vadovo atestatas Nr.46 Registracijos Nr. 20-06
Projekto rengėjai: doc. dr. Jonas Volungevičius, prof. dr. Darius Veteikis
Koordinacijų sistema: LKS-94
Kartografinis pagrindas: GDB10LT-static-4825 2022, NŽT
2023, Vilnius