



**ŠILALĖS RAJONO SAVIVALDYBĖS
TARYBA**

SPRENDIMAS

**DĖL VĖJO JĖGAINIŲ IŠDĖSTYMO IR TERITORIJOS RIBŲ NUSTATYMO ŠILALĖS
RAJONO SAVIVALDYBĖJE, KALTINĖNŲ SENIŪNIJOJE, RĖZGALIŲ KAIME,
SPECIALIOJO PLANO TVIRTINIMO**

2020 m. sausio 31 d. Nr. T1-12

Šilalė

Vadovaudamasi Lietuvos Respublikos vietos savivaldos įstatymo 16 straipsnio 3 dalies 8 punktu, Lietuvos Respublikos teritorijų planavimo įstatymo 20 straipsnio 4 dalimi, 22 straipsnio 2 dalimi, Inžinerinės infrastruktūros vystymo (elektros, dujų ir naftos tiekimo tinklų) planų rengimo taisyklių, patvirtintų Lietuvos Respublikos energetikos ministro ir Lietuvos Respublikos aplinkos ministro 2011 m. sausio 24 d. įsakymu Nr. 1-10/D1-61 „Dėl Inžinerinės infrastruktūros vystymo (elektros, dujų ir naftos tiekimo tinklų) planų rengimo taisyklių patvirtinimo“, 41.2 papunkčiu, atsižvelgdama į Valstybinės teritorijų planavimo ir statybos inspekcijos prie Aplinkos ministerijos 2019 m. gruodžio 9 d. Teritorijų planavimo dokumento patikrinimo aktą Nr. REG125815, į Šilalės rajono savivaldybės administracijos direktoriaus teikimą „Dėl vėjo jėgainių išdėstymo ir teritorijos ribų nustatymo, Šilalės rajono savivaldybėje, Kaltinėnų seniūnijoje, Rėzgalių kaime, specialiojo plano tvirtinimo“, Šilalės rajono savivaldybės taryba **n u s p r e n d ž i a**:

1. Patvirtinti parengtą Vėjo jėgainių išdėstymo ir teritorijos ribų nustatymo Šilalės rajono savivaldybėje, Kaltinėnų seniūnijoje, Rėzgalių kaime, specialųjį planą (pridedama).
2. Paskelbti informaciją apie priimtą sprendimą vietinėje spaudoje, o visą sprendimą – Šilalės rajono savivaldybės interneto svetainėje www.silale.lt.

Šis sprendimas gali būti skundžiamas Lietuvos Respublikos administracinių bylų teisenos įstatymo nustatyta tvarka Lietuvos administracinių ginčų komisijos Klaipėdos apygardos skyriui (H. Manto g. 37, Klaipėda) arba Regionų apygardos administracinio teismo Klaipėdos rūmams (Galinio Pylimo g. 9, 91230 Klaipėda) per vieną mėnesį nuo šio sprendimo paskelbimo arba įteikimo suinteresuotam asmeniui dienos.

Savivaldybės meras

Algirdas Meiženis

KOORDINUOTA SANITARINĖ APSAUGOS ZONA		
Nr.	Y	X
1	408156.430	6159223.972
2	408206.314	6159258.965
3	408239.696	6159283.236
4	408281.565	6159312.972
5	408321.007	6159343.315
6	408329.506	6159352.414
7	408373.787	6159419.194
8	408407.716	6159457.117
9	408437.111	6159484.758
10	408463.809	6159513.026
11	408467.473	6159522.973
12	408469.305	6159529.516
13	408471.923	6159569.040
14	408475.587	6159576.106
15	408480.268	6159580.640
16	408471.434	6159627.546
17	408467.841	6159634.958
18	408469.480	6159636.974
19	408475.313	6159641.000
20	408508.590	6159665.469
21	408530.661	6159681.699
22	408558.831	6159702.413
23	408568.469	6159709.500
24	408594.665	6159728.655
25	408672.016	6159744.785
26	408769.669	6159754.368
27	408830.360	6159757.562
28	408885.781	6159760.957
29	408910.969	6159665.262
30	408918.665	6159641.152
31	408939.240	6159592.110
32	408868.430	6159615.900
33	408842.190	6159623.970
34	408776.560	6159645.680
35	408742.260	6159656.590
36	408729.800	6159660.600
37	408714.300	6159661.730
38	408691.690	6159658.580
39	408674.370	6159656.210
40	408646.420	6159652.720
41	408619.600	6159649.550
42	408605.960	6159648.730
43	408593.230	6159647.640
44	408580.380	6159642.450
45	408564.520	6159632.480
46	408541.770	6159619.040
47	408543.350	6159616.270
48	408593.870	6159525.890
49	408657.630	6159564.230
50	408727.040	6159493.280
51	408736.830	6159478.670
52	408714.810	6159439.410
53	408772.770	6159346.280
54	408694.790	6159237.200
55	408687.580	6159219.730
56	408657.850	6159197.390
57	408596.830	6159156.490
58	408596.069	6159155.851
59	408486.110	6159063.540
60	408335.759	6159168.009
61	408214.650	6159068.130
62	408159.457	6159217.290

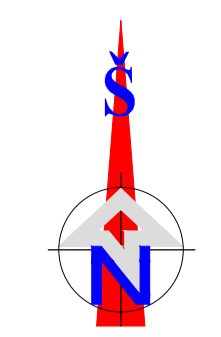
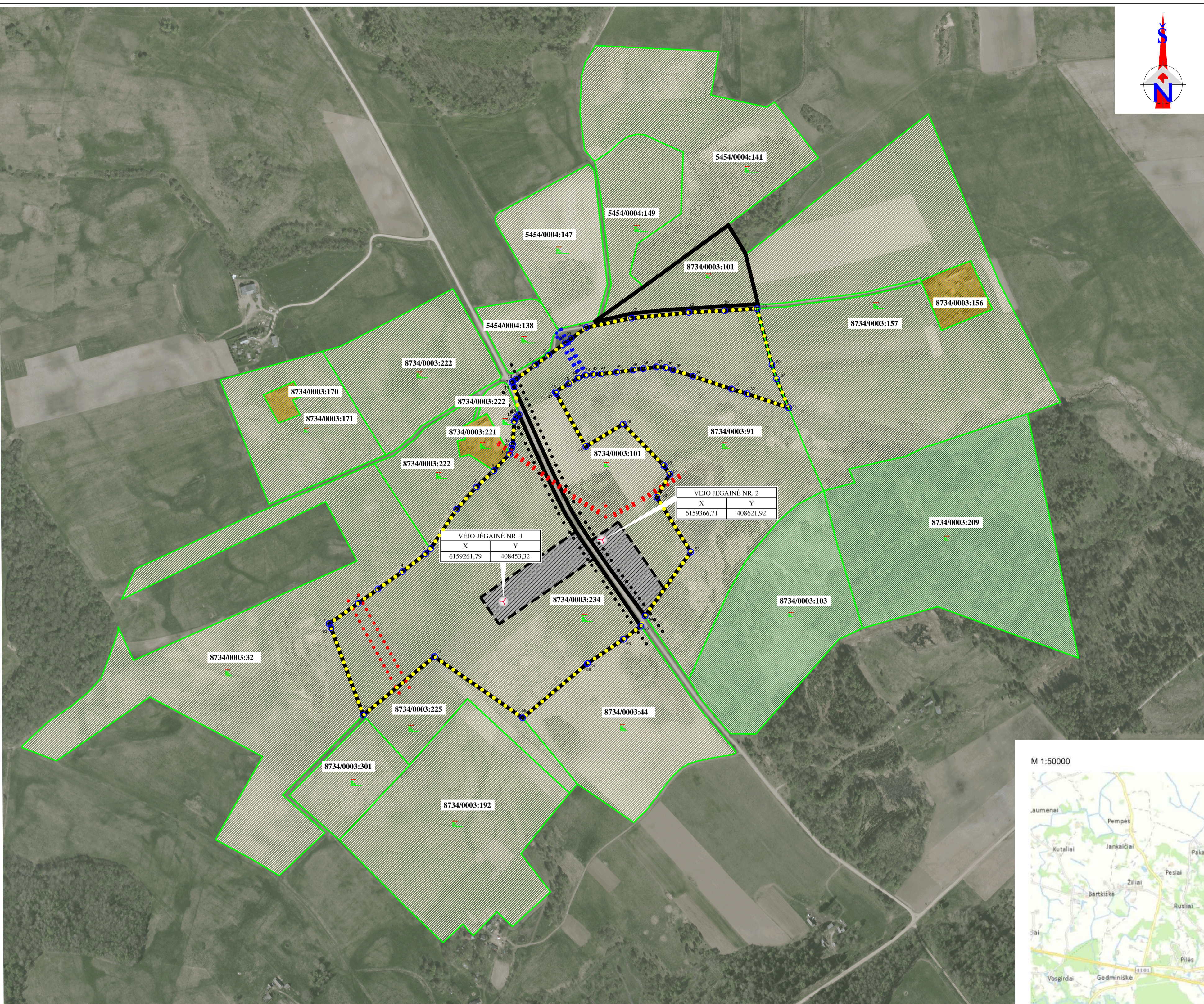

SUTARTINIAI ŽENKLAI	
SĄLYGINIS ŽYMĖJIMAS	ŽYMĖJIMO TURINYS
	ESAMŲ ŽEMĖS SKLYPŲ RIBOS
	PLANUOJAMŲ ŽEMĖS SKLYPŲ RIBOS
	NUMATOMA TERITORIJA VEJO ELEKTRINIŲ EKSPLOATAVIMUI
	SERVITUTO ZONA
	VEJO ELEKTRINIŲ JĖGAINIŲ STATYBOS VIETOS
	POVEIKIO VISUOMENĖS SVEIKATAI VERTINIMU (PVSU) NUSTATYTA SANITARINĖ APSAUGOS ZONOS RIBA
	KELIŲ APSAUGOS ZONA
	ELEKTROS ORO LINIJOS APSAUGOS ZONA
	PAVIRŠINIO VANDENS TELKINIŲ APSAUGOS ZONA IR JUOSTA
	KITOS PASKIRTIES ŽEMĖ. GYVENAMOJI TERITORIJA
	ŽEMĖS ŪKIO PASKIRTIES ŽEMĖ
	MIŠKŲ ŪKIO PASKIRTIES ŽEMĖ
	KITOS PASKIRTIES ŽEMĖ. INŽINERINĖS INFRASTRUKTŪROS TERITORIJA

PLANUOJAMOS TERITORIJOS ADRESAS:
 VEJO JĖGAINIŲ IŠDĖSTYMO IR TERITORIJOS RIBŲ NUSTATYMO ŠILALĖS RAJONO SAVIVALDYBĖJE, KALTINĖNŲ SENIČNDOJE, RĖZGALIŲ KAIME.

PLANAVIMO UŽDAVINIAI BEI NUMATOMA VEIKLA:
 -NUMATYTI INŽINERINĖS INFRASTRUKTŪROS, BŪTINOS VEJO ELEKTRINIŲ EKSPLOATAVIMUI, TERITORIJAS.
 -NUMATYTI INŽINERINĖS INFRASTRUKTŪROS STATINIŲ, KELIŲ IR TINKLŲ APSAUGOS ZONAS.
 -REGLAMUOTI SPECIALIŠIAS ŽEMĖS IR MIŠKO NAUDOJIMO SĄLYGAS.
 -NUSTATYTI SANITARINĖS APSAUGOS ZONOS RIBAS.
 -NUMATYTI INŽINERINE INFRASTRUKTŪRAI FUNKCIONUOTI REIKALINGUS SERVITUTUS.
 -SUPLANUOTI INŽINERINĖS INFRASTRUKTŪROS STATINIŲ IŠDĖSTYMĄ.

ŪKINĖ VEIKLA - VEJO ELEKTRINIŲ ĮRENGIMAS IR EKSPLOATACIJA RĖZGALIŲ K., KALTINĖNŲ SEN., ŠILALĖS R. SAV.

PLANAVIMO INICIATORIUS:
 UAB „CLICK2SELL“

GRETIMI, SU PLANUOJAMA TERITORIJA BESIRIBOJANTYS ŽEMĖS SKLYPAI:

NR.8734/0003:170, PAGRINDINĖ NAUDOJIMO PASKIRTIS KITA, PLOTAS 0,23 HA;
 NR.8734/0003:171, PAGRINDINĖ NAUDOJIMO PASKIRTIS ŽEMĖS ŪKIO, PLOTAS 3,77 HA;
 NR.8734/0003:222, PAGRINDINĖ NAUDOJIMO PASKIRTIS ŽEMĖS ŪKIO, PLOTAS 6,94 HA;
 NR.5454/0004:138, PAGRINDINĖ NAUDOJIMO PASKIRTIS ŽEMĖS ŪKIO, PLOTAS 1,11 HA;
 NR.5454/0004:147, PAGRINDINĖ NAUDOJIMO PASKIRTIS ŽEMĖS ŪKIO, PLOTAS 3,34 HA;
 NR.5454/0004:149, PAGRINDINĖ NAUDOJIMO PASKIRTIS ŽEMĖS ŪKIO, PLOTAS 2,63 HA;
 NR.5454/0004:141, PAGRINDINĖ NAUDOJIMO PASKIRTIS ŽEMĖS ŪKIO, PLOTAS 7,79 HA;
 NR.8734/0003:157, PAGRINDINĖ NAUDOJIMO PASKIRTIS ŽEMĖS ŪKIO, PLOTAS 18,75 HA;
 NR.8734/0003:156, PAGRINDINĖ NAUDOJIMO PASKIRTIS KITA, PLOTAS 0,80 HA;
 NR.8734/0003:91, PAGRINDINĖ NAUDOJIMO PASKIRTIS ŽEMĖS ŪKIO, PLOTAS 9,88 HA;
 NR.8734/0003:209, PAGRINDINĖ NAUDOJIMO PASKIRTIS MIŠKŲ ŪKIO, PLOTAS 11,00 HA;
 NR.8734/0003:103, PAGRINDINĖ NAUDOJIMO PASKIRTIS MIŠKŲ ŪKIO, PLOTAS 6,60 HA;
 NR.8734/0003:44, PAGRINDINĖ NAUDOJIMO PASKIRTIS ŽEMĖS ŪKIO, PLOTAS 6,02 HA;
 NR.8734/0003:225, PAGRINDINĖ NAUDOJIMO PASKIRTIS ŽEMĖS ŪKIO, PLOTAS 2,08 HA;
 NR.8734/0003:192, PAGRINDINĖ NAUDOJIMO PASKIRTIS ŽEMĖS ŪKIO, PLOTAS 8,91 HA;
 NR.8734/0003:301, PAGRINDINĖ NAUDOJIMO PASKIRTIS ŽEMĖS ŪKIO, PLOTAS 1,96 HA;
 NR.8734/0003:32, PAGRINDINĖ NAUDOJIMO PASKIRTIS ŽEMĖS ŪKIO, PLOTAS 14,73 HA;
 NR.8734/0003:221, PAGRINDINĖ NAUDOJIMO PASKIRTIS KITA, PLOTAS 0,45 HA;



Planavimo iniciatorius su sprendimais sutinka ir juos tvirtina:		 UAB "Pajūrio planai"		Komplekso pavadinimas: Vejo jėgainių išdėstymo ir teritorijos ribų nustatymo Šilalės rajono savivaldybės Kaltinėnų seniūnijos, Rėzgalių kaime special usis planas	
Atestato Nr.	Pareigos	Vardas, pavardė	Parasas	Data	Brežinio pavadinimas:
104	TPV	Alma Haise		2019 07	TERITORIJŲ TVARKYMO IR NAUDOJIMO BREŽINYS
	PV	Vilma Kelpšienė		2019 07	PAGRINDINIS BREŽINYS M 1:4000
		Endrius R. Aušra		2019 07	
Stadija	Planavimo iniciatorius:	UAB „Click2Sell“		PP-8734/3-234.101-SP-PGB-1	
SP				Lapas	Lapai
				1	1

DETALŪS METADUOMENYS	
Dokumento sudarytojas (-ai)	Šilalės rajono savivaldybė
Dokumento pavadinimas (antraštė)	Dėl Vėjo jėgainių išdėstymo ir teritorijos ribų nustatymo Šilalės rajono savivaldybėje, Kaltinėnų seniūnijoje, Rėzgalių kaime, specialiojo plano tvirtinimo
Dokumento registracijos data ir numeris	2020-01-31 09:57 Nr. T1-12
Dokumento gavimo data ir dokumento gavimo registracijos numeris	-
Dokumento specifikacijos identifikavimo žymuo	ADOC-V1.0
Parašo paskirtis	Pasirašymas
Parašą sukūrusio asmens vardas, pavardė ir pareigos	Algirdas Meiženis Meras
Parašo sukūrimo data ir laikas	2020-02-03 14:14
Parašo formatas	Einamojo galiojimo (XAdES-EPES)
Laiko žymoje nurodytas laikas	
Informacija apie sertifikavimo paslaugų teikėją	EID-SK 2016
Sertifikato galiojimo laikas	2019-10-31 14:32 - 2024-10-29 23:59
Informacija apie būdus, naudotus metaduomenų vientisumui užtikrinti	-
Pagrindinio dokumento priedų skaičius	1
Pagrindinio dokumento pridedamų dokumentų skaičius	1
Pridedamo dokumento sudarytojas (-ai)	-
Pridedamo dokumento pavadinimas (antraštė)	Specialusis planas.pdf
Pridedamo dokumento registracijos data ir numeris	-
Programinės įrangos, kuria naudojantis sudarytas elektroninis dokumentas, pavadinimas	DekaDoc v.20200122.1
Informacija apie elektroninio dokumento ir elektroninio (-ių) parašo (-ų) tikrinimą (tikrinimo data)	
Elektroninio dokumento nuorašo atspausdinimo data ir ją atspausdinęs darbuotojas	2020-02-03 15:01 nuorašą suformavo Sistemos Administratorius
Paieškos nuoroda	-
Papildomi metaduomenys	-