

**V. Kengsgailos lėktuvo "Lituanica" modelio, masteliu 1:2, ekspozicija S. Girėno Gimtinėje, Vytogaloje, Šilalės rajone
Projektiniai pasiūlymai**

S. Girėno gimtojoje sodyboje, Vytogaloje, projektuojamas kitos paskirties pastatas, skirtas saugoti ir eksponuoti lėktuvo "Lituanica" 1:2 modelį, kurį sukonstravo aviakonstruktorius V. Kengsgaila 1983m. Modelis ilgą laiką buvo eksponuojamas Vilniaus oro uoste. Statinys planuojamas laisvoje sklypo vietoje, tarp gyvenamojo namo ir kaimyninio seniūnijos (bendruomenės) pastato. Priešais projektuojamą statinį paliekama erdvė renginiams. Projektuojamas statinys neužgožia gyvenamojo namo, nuo kelio ateinantiems žiūrovams. Statinio gabaritai parenkami pagal lėktuvo modelio dydį. Statinys projektuojamas, kad nedominuotų savo išraiška ir pabrėžtų viduje eksponuojamą modelį. Statinys projektuojamas analogiškos stiliškos, tūrio ir medžiagiškumo, kaip giliau sodyboje esantis ūkinis pastatas (dabar muziejus). Statinys numatomas medinio karkaso, aptaisytas dailylentėmis ir skiedromis, kurios dažomos pilka spalva, kad būtų kuo artimesnė spalva esamų statinių apdailai iš sendinto medžio. Stogas šlaitinis (dviejų šlaitų), medinio karkaso, status, numatomas su skiedrų dangą. Stogo skliautų viršutinėje dalyje numatomi čiukurai, panašūs kaip gyvenamajame name, ekspozicijos natūraliai ventilacijai. Statinio planas stačiakampis, tačiau viena siena pasukama 10° kampu, kad eksponatas būtų atsuktas į atvykstančius žiūrovus. Eksponatas apžvelgiamas per berėmio stiklo vitrinas. Pasukta siena, palenda po stogu taip, kad žiūrovams, vitrinai bei informaciniam stendui yra sukuriama apsauga nuo kritulių. Į vidų lankytojams patekti galimybės nebus, lankytojai eksponatą apžvelgs iš išorės, pro vitrinas. Statinio konstrukciniai ir apdailos sprendimai parenkami ekonomiškai. Priėjimui prie statinio numatomi skaldos takai. Statinys projektuojamas kaip I grupės nesudėtingas statinys. Statinio gabaritai yra 9,7m x 6,0m. Konstrukcinis tarptraimis neviršija 6m. Aukštis - iki 5 metrų. Statinys medinio karkaso, neapšiltintas, nešildomas. Viduje numatomas elektros skydelis, kuris pajungiamas nuo esamo gyvenamojo namo pagrindinio skydo. Statinyje numatomos kelios elektros rozetės ir apšvietimas (eksponato ir informacinio stendo).

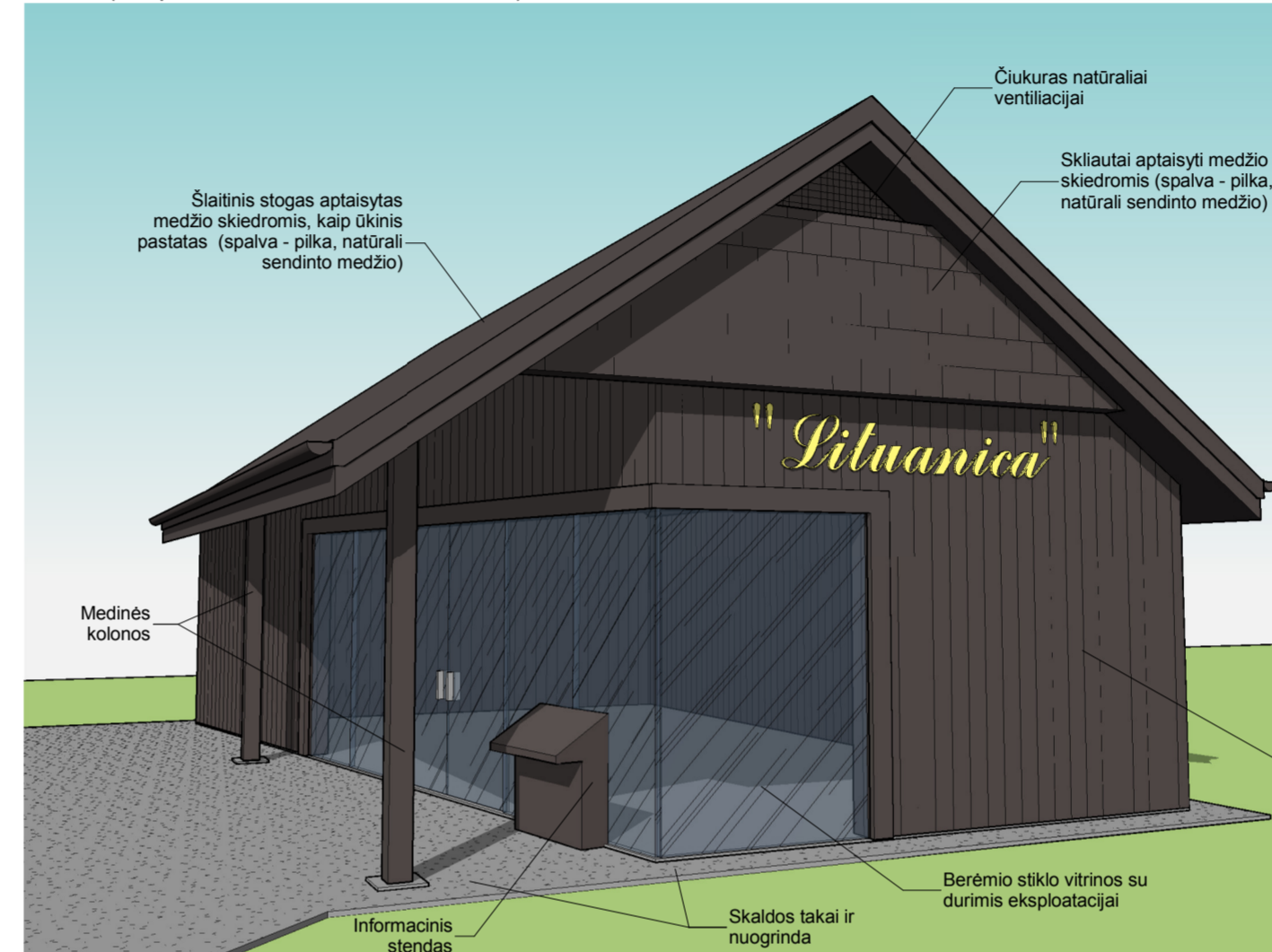

Vertikalių medinių dailylentžių apdaila (spalva - pilka, natūrali sendinto medžio)

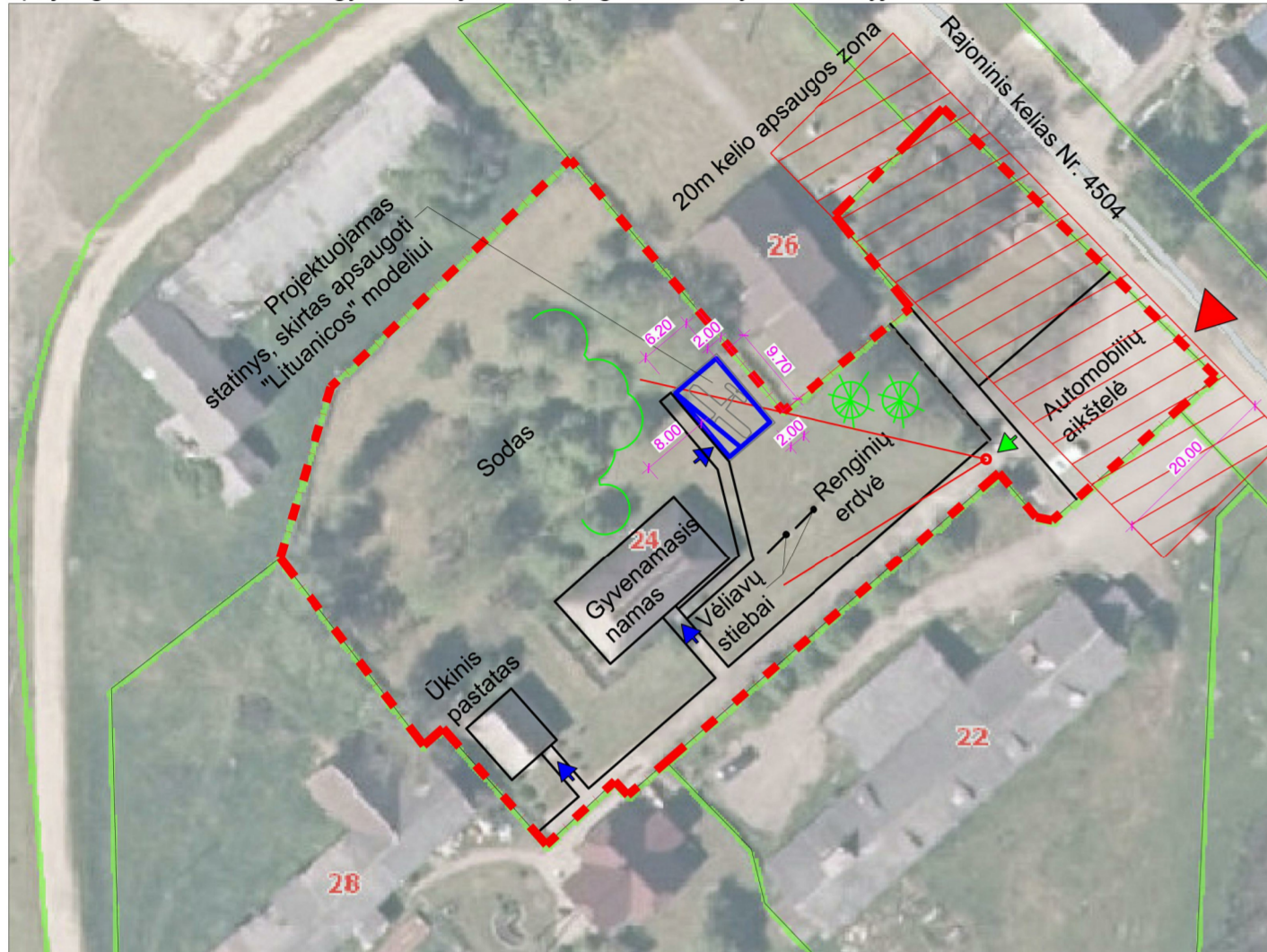
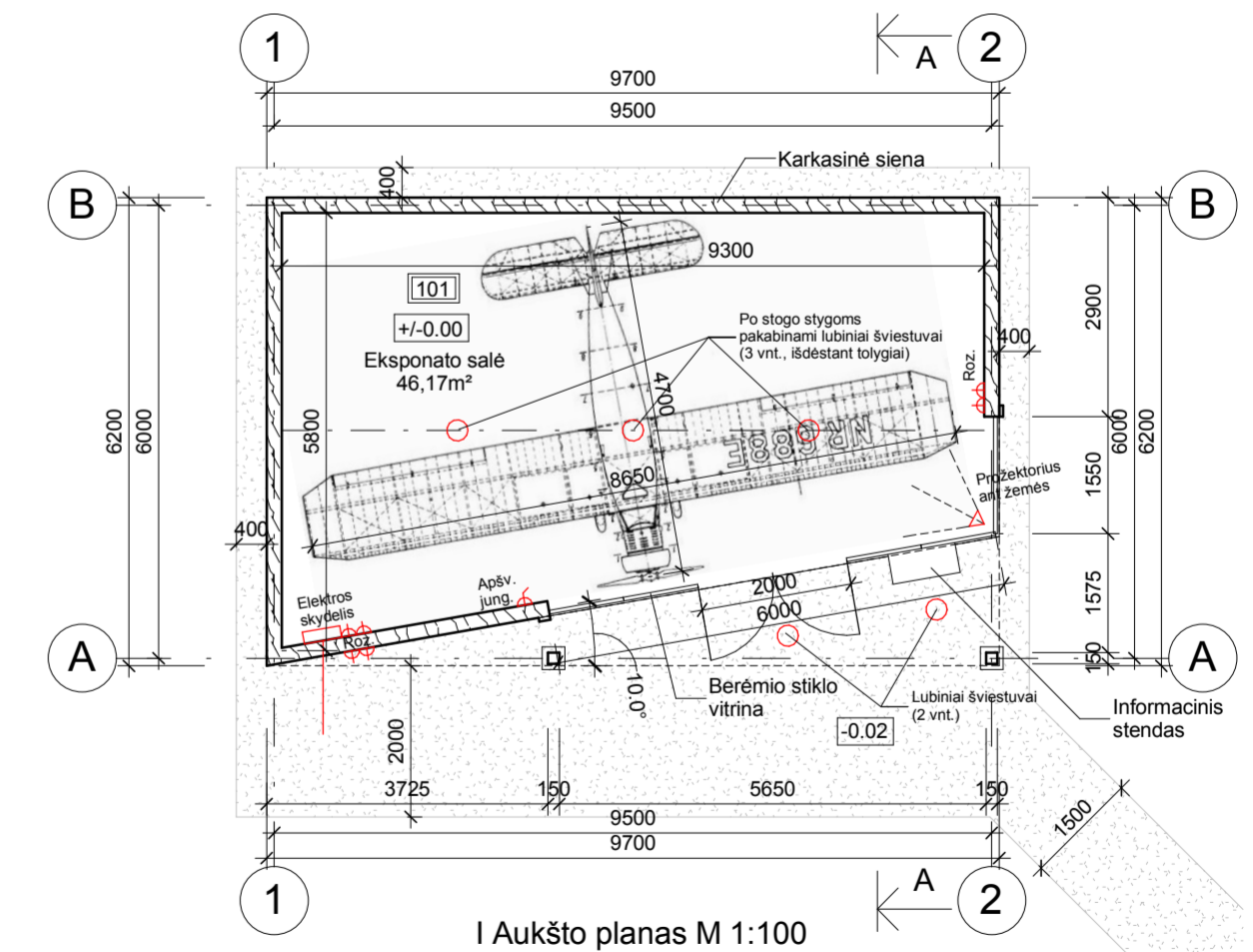

Atestato nr.	Projektuotojas: M. Pekarskas veikiančias pagal individualios veiklos pažymą nr. 6099999	Objektas: KITOS PASKIRTIES PASTATO (MUZIEJAUS EKSPONATO SAUGOJIMUI), S. GIRĖNO G. 24, VYTOGALOS K., UPYNOS SEN., ŠILALĖS RAJ. SAV., NAUJOS STATYBOS PROJEKTAS	Laida
A2059	PV M. Pekarskas 2023	Architektūriniai sprendiniai M 1:100	0
A2059	PDV M. Pekarskas 2023		
Kalba	Statytojas:	Projekto žymuo:	Lapas Lapų
LT	LIETUVOS AVIACIJOS MUZIEJUS	SG24(2023) - 1 - PP - SA-1	1 1