



**DUOMENYS APIE PROJEKTUOTOJĄ**

**Adresas:**

Jonavos g. 254, Kaunas LT 44132

**Kodas** 303115306

**Mob. tel.** +370 600 05676

**El. paštas** [info@archihauzas.lt](mailto:info@archihauzas.lt)

Tvirtinu:

Projekto pavadinimas

Gyvenamosios paskirties (trijų ir daugiau butų (daugiabučiai) pastato (6.3), Vytauto Didžiojo g. 29A, Šilalėje, naujos statybos projektas.  
Neypatingas statinys

|                            |  |  |
|----------------------------|--|--|
| <b>Statytojas</b>          | UAB "Bravo vita"   |  |
| <b>Objekto adresas</b>     | Vytauto Didžiojo g. 29A, Šilalė  |  |
| <b>Statybos rūšys</b>      | Nauja statyba  |  |
| <b>Naudojimo paskirtis</b> | Gyvenamosios paskirties (trijų ir daugiau butų (daugiabučiai) pastatas (6.3) |  |
| <b>Statinio kategorija</b> | Neypatingas statinys   |  |
| <b>Projekto etapas</b>     | Projektiniai pasiūlymai (PP)   |  |
| <b>Projekto numeris</b>    | 22/17-PP   |  |
| <b>Projektuotojas</b>      | <b>Vad.</b>  | Pavel Balbatunov   |
|                            | <b>PV</b>  | Atest. arch. P. Balbatunov  |
|                            | <b>PDV</b>   | Atest. arch. P. Balbatunov   |
|                            |  | L. Balbatunova   |

# AIŠKINAMASIS RAŠTAS

**Projekto rengimo pagrindas:** projektiniai pasiūlymai parengti vadovaujantis teisės aktais, užsakovo užduotimi ir kitais privalomaisiais projekto rengimo dokumentais.

Pagrindinių normatyvinių statybos techninių dokumentų, kuriais vadovaujantis parengtas techninis projektas, sąrašas:

## Privalomųjų TDP rengimo dokumentų sąrašas

- Nekilnojamo turto registro centrinio duomenų banko išrašas.
- Sklypo ribų planas.
- Techninė užduotis.
- Teritorijos detalusis planas.

## LR Įstatymai

- LR Statybos įstatymas. 2013-06-27. Nr. I-1240;
- LR Aplinkos apsaugos įstatymas 2013-05-09. Nr. I-2223;
- LR žemės įstatymas 2014-07-17. Nr. I-446;
- LR teritorijų planavimo įstatymas. 2014-07-15. Nr. I-1120;
- LR atliekų tvarkymo įstatymas 2014-04-17. Nr. VIII-787.

## Organizaciniai tvarkomieji statybos techniniai reglamentai

- STR 1.01.03:2017, „Statinių klasifikavimas“ (TAR, Nr. 2016-27168);
- STR 1.01.08:2002, „Statinio statybos rūšys“ (Žin., 2002 Nr. 119-5372);
- STR 1.02.01:2017 „Statybos dalyvių atestavimo ir teisės pripažinimo tvarkos aprašas“ (TAR, Nr. 16-28703);
- STR 1.02.09:2011 „Teisės atlikti pastatų energinio naudingumo sertifikavimą įgijimo tvarkos aprašas“ (Žin., 2006, Nr. 2-19);
- STR 1.04.02:2011, „Inžineriniai geologiniai ir geotechniniai tyrimai“ (Žin., 2012, Nr. 5-144);
- STR 1.04.04:2017, „Statinio projektavimas, projekto ekspertizė“ (TAR, Nr. 2016-26687);
- STR 1.05.01:2017, „Statybą leidžiantys dokumentai. Statybos užbaigimas. Statybos sustabdymas. Savavališkos statybos padarinių šalinimas. Statybos pagal neteisėtai išduotą statybą leidžiantį dokumentą padarinių šalinimas (TAR, Nr. 2016-28700)“;
- STR 1.06.01:2016, „Statybos darbai. Statinio statybos priežiūra (TAR, Nr. 16-28228)“;
- STR 1.07.03:2017, „Statinių techninės ir naudojimo priežiūros tvarka. Naujų nekilnojamojo turto kadastro objektų formavimo tvarka (TAR, Nr. 2016-30156)“;
- STR 1.12.06:2002, „Statinio naudojimo paskirtis ir gyvavimo trukmė (Žin., 2002, Nr. 109-4837)“;
- STR 2.01.01(1):2005 „Esminiai statinio reikalavimai. Mechaninis atsparumas ir pastovumas“ (Žin., 2005, Nr. 115-4195);
- STR 2.01.01(2):1999 „Esminiai statinio reikalavimai. Gaisrinė sauga“ (Žin., 2000, Nr. 17-

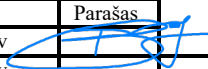
|  |                               |  |   |            |           |
|--|-------------------------------|--|---|------------|-----------|
| O  | 2022                          |  |   |            |           |
| Laida  | Metai                         | Keitimų pavadinimas (priežastis)   |   |            |           |
| <br>Jonavos g. 254, Kaunas LT 44132<br>Mob. tel. +370 600 05676   el. paštas info@archihauzas.lt<br>Architektūra ■ Interjerai |                               | Objektas:<br>Gyvenamosios paskirties (trijų ir daugiau butų (daugiabučiai) pastato (6.3), Vytauto Didžiojo g. 29A, Šilalėje, naujos statybos projektas. Neypatingas statinys |   |            |           |
| Atest. Nr  | Pareigos                      | V. Pavardė   | Parašas   |            |           |
| A 2173   | PV                            | Atest. arch. P. Balbatunov   |  |            |           |
| A 2173   | Arch                          | Atest. arch. P. Balbatunov   |   |            |           |
|  |                               | L. Balbatunova   |   |            |           |
|  |                               | AIŠKINAMASIS RAŠTAS  |   | LAI DA     |           |
|  |                               |  |   | 0          |           |
| ETAPAS<br>PP   | Užsakovas:<br>UAB "Bavo vita" |  | 22/17-PP-AR   | LAPAS<br>1 | LAPŲ<br>8 |

- 424);
- STR 2.01.01(3):1999 „Esminiai statinio reikalavimai. Higiena, sveikata, aplinkos apsauga" (Žin., 2000, Nr. 8-215);
  - STR 2.01.01(4):2008 „Esminiai statinio reikalavimai. Naudojimo sauga" (Žin., 2008, Nr. 1-34);
  - STR 2.01.01(5):2008 „Esminiai statinio reikalavimai. Apsauga nuo triukšmo" (Žin., 2008., Nr. 35-1256);
  - STR 2.01.01(6):2008 „Esminiai statinio reikalavimai. Energijos taupymas ir šilumos išsaugojimas" (Žin., 2008., Nr. 35-1255);
  - STR 2.01.02:2016, „Pastatų energinio naudingumo projektavimas ir sertifikavimas“ (TAR, Nr. 2016-27896);
  - STR 2.01.06:2009, „Statinių apsauga nuo žaibo. Išorinė statinių apsauga nuo žaibo“ (Žin., 2009, Nr. 138-6095);
  - STR 2.01.07:2003, „Pastatų vidaus ir išorės aplinkos apsauga nuo triukšmo“ (Žin., 2003, Nr. 79-3614);
  - STR 2.02.01:2004, „Gyvenamieji pastatai“ (Žin., 2004, Nr. 23-721);
  - STR 2.02.08:2012 „Automobilių saugyklų projektavimas“
  - STR 2.03.01:2019 „Statinių prieinamumas“ (TAR, 2019-11-05, Nr. 17624);
  - STR 2.04.01:2018 „Pastatų atitvaros. Sienos, stogai, langai ir išorinės įėjimo durys“ (TAR, 2019-04-03, Nr. 5376)
  - STR 2.05.03:2003, „Statybinių konstrukcijų projektavimo pagrindai“ (Žin., 2003 Nr. 59-2682);
  - STR 2.05.04:2003, „Poveikiai ir apkrovos“ (Žin., 2003 Nr. 59-2683);
  - STR 2.05.05:2005, „Betoninių ir gelžbetoninių konstrukcijų projektavimas“ (Žin., 2005, Nr. 17-550);
  - STR 2.05.06:2005, „Aliumininių konstrukcijų projektavimas“ (Žin., 2005, Nr. 39-1282);
  - STR 2.05.07:2005, „Medinių konstrukcijų projektavimas“ (Žin., 2005, Nr. 25-818);
  - STR 2.05.08:2005, „Plieninių konstrukcijų projektavimas. Pagrindinės nuostatos“ (Žin., 28-895);
  - STR 2.05.09:2005 „Mūrinių konstrukcijų projektavimas“ (Žin., 2005, Nr. 14-443, atitaisymas nr. 16);
  - STR 2.05.13:2004, „Statinių konstrukcijos grindys“ (Žin., 2004, Nr. 56-1949);
  - STR 2.06.04:2014, „Gatvės ir vietinės reikšmės keliai. Bendrieji reikalavimai“ (TAR, Nr. 2014-07690);
  - STR 2.07.01:2003, „Vandentiekis ir nuotekų šalintuvai. Pastato inžinerinės sistemos. Lauko inžineriniai tinklai“ (Žin., 2003, Nr. 83-3804);
  - STR 2.09.02:2005, „Šildymas, vėdinimas, oro kondicionavimas“ (Žin., 2005, Nr. 75-2729);

#### **Respublikos statybos normos, taisyklės ir kt.**

- „Bendrosios priešgaisrinės saugos taisyklės“ (Žin., 2011, Nr. 100-4727);
- Gaisrinės saugos pagrindiniai reikalavimai (Žin., 2010, Nr. 146-7510);
- Gaisro aptikimo ir signalizavimo sistemų projektavimo ir įrengimo taisyklės (Žin., 2010, Nr. 2-107);
- Gyvenamųjų namų gaisrinės saugos taisyklės (Žin., 2012, Nr. 78-4085);
- RSN 139-92, Pastatų ir statinių žaibosauga;
- RSN-156-94, Statybinė klimatologija;
- Higienos normos ir aplinkos apsaugos normatyviniai dokumentai;
- HN 42:2009 „Gyvenamųjų ir visuomeninių pastatų patalpų mikroklimatas“;
- Paviršinių nuotekų tvarkymo reglamentas. 2007-04-02, Nr. D1-193;

|             |       |      |       |
|-------------|-------|------|-------|
| Žymuo:      | Lapas | Lapų | Laida |
| 22/17-PP-AR | 2     | 7    | 0     |

- Nuotekų tvarkymo reglamentas 2007-10-08, D1-515.

### **BENDRI DUOMENYS**

- **Statybos vieta:** Vytauto Didžiojo g. 29A, Šilalė
- **Sklypo kadastrinis:** 8760/0003:167 Šilalės m.k.v.
- **Klimato sąlygos:** pagal RSN 156-94 „Statybinė klimatologija“ duomenis, Šilalės mieste vyrauja sekančios klimatinės sąlygos (Laukuvos meteorologinės stoties duomenys):
  - a) vidutinė metinė oro temperatūra- +5,7 °C;
  - b) santykinis metinis oro drėgnumas - 83 %;
  - c) vidutinis metinis kritulių kiekis- 821 mm;
  - d) maksimalus paros kritulių kiekis (absoliutus maksimumas) - 81,3 mm;
  - e) vyraujančios stipriausių vėjų kryptys: sausio mėn. - PR, PV, P, liepos mėn. - V, PV, ŠV; f) vidutinis metinis vėjo greitis - 3,8 m/s;
  - g) skaičiuojamasis vėjo greitis prie žemės paviršiaus (H=10m), galimas vieną kartą per 50 metų - 34 m/s (Klaipėda);

Pagal STR 2.05.04:2003 „Poveikiai ir apkrovos“ Šilalė priskiriamai I-ajam vėjo apkrovos rajonui su pagrindine ataskaitine vėjo greičio reikšme 24 m/s.

Pagal STR 2.05.04:2003 „Poveikiai ir apkrovos“ Šilalė priskiriamai II-ajam sniego apkrovos rajonui su sniego antžeminės apkrovos charakteristine reikšme 1.6 kN/m<sup>2</sup>.

• **Žemės sklypo plotas:** Sklypas palaiapsniui aukštėja kylant nuo rytinės sklypo dalies į vakarinę. Apytiksliai altitudžių skirtumas per visą sklypą yra 1,5m.

- **Esami želdiniai:** pastato teritorijoje nėra medžių.
- **Esami pastatai:** sklype esamų pastatų nėra.
- **Esami inžineriniai tinklai:** Sklype yra esamų inžinių tinklų nėra.
- **Statybos rūšys:** Nauja statyba.
- **Statinių paskirtis:** Gyvenamosios paskirties (trijų ir daugiau butų (daugiabučiai) pastatai (6.3).
- **Statinio kategorija:** Neypatingas statinys;
- **Kultūros paveldo vertybės:** nėra.

### **TRUMPAS STATYBOS SKLYPO APIBŪDINIMAS**

Sklype, šiuo metu, statinių nėra. Inžinerinių tinklų sklype nėra. Sklypas užsietas vėja.

### **PROJEKTUOJAMŲ STATINIŲ SĄRAŠAS:**

Nr. 2 Gyvenamosios paskirties (trijų ir daugiau butų (daugiabučiai) pastatas (6.3);

### **TRUMPAS TECHNOLOGINIO PROCESO, TECHNOLOGINIŲ INŽINERINIŲ SISTEMŲ APRAŠYMAS IR KITŲ SPRENDINIŲ PAGAL PROJEKTO DALIS APRAŠYMAS**

**Bendras aprašas:** projektuojamas keturių aukštų daugiabutis. Kiekviename aukšte yra 5 butai. Iš viso pastate – 20 butų, iš jų dviejų kambarių – 12 butų, trijų kambarių – 8 butai. Pirmame aukšte visi butai yra pritaikyti žmonėms su negalia. Pastatas įeina į 4 pastatų kvartalą kuriems automobilių parkavimas sprendžiamas bendrai. Aplink pastatus yra numatoma įrengti 120 parkavimo vietų. (8 iš jų pritaikytos žmonėms su negalia).

Nr. 2 pastoto įėjimas yra iš rytinės pusės.

|                       |       |      |       |
|-----------------------|-------|------|-------|
| Žymuo:<br>22/17-PP-AR | Lapas | Lapų | Laida |
|                       | 3     | 7    | 0     |



## KONSTRUKCINIAI SPRENDIMAI

**Pamatai.** Gelžbetoniniai poliniai pamatai.

**Grindys.** Grindų pagrindams naudojamas vidutinio stambumo smėlis ir žvyras, kurie pilami sluoksniais. Kiekvienas sluoksnis sutankinamas. Sluoksnio storis ne daugiau 300 mm. Viršutinis pagrindo sluoksnis iš skaldos arba žvyro 150...200 mm. Sutankinto ir išlyginto pagrindo deformacijų modulis turi būti  $E_{v2} > 80$  Mpa.

Grindys ant perdangos įrengiamos ant kiaurymėtos gelžbetoninės perdangos įrengiant putų polistirolo sluoksnį. Ant putų polistirolo įrengiamas išlyginamasis sluoksnis su grindų šildymu.

**Sienos.** Laikančios sienos 250 mm pločio. Sienos projektuotos iš keraminių blokelių ant skiedinio S7,5. Papildomai sienose įrengiama monolitinė juosta skirta sienų pastovumui užtikrinti.

**Pertvaros ir vidaus atitvaros.** Vidaus pertvaras kambariuose siūloma daryti iš 12cm storio keraminių plytų, jas remiant ant sustiprintos grindų dallies arba perdangos. Tarbutinės pertvaros įrengimos su garso izoliacijos sluoksniu, sienos detalės aprašas: keramzitbartonio blokelių Fibo 5 mūras (100 mm), garso izoliacija ISOVER Standard 35 (100 mm) ir keramzitbartonio blokelių Fibo 5 mūras (100 mm).

**Sąramos.** Pastate projektuojamos surenkamos ir monolitinės gelžbetoninės sąramos.

**Denginys.** Surenkamo gelžbetonio perdangos plokštės, monolitiniai ruožai armuoti dviem tinklais, armatūra S500. Betonas C25/30 xc/1. Sąramos surenkamos gelžbetoninės, monolitinės.

**Stogas.** Stogas – sutabdintas, plokščias. Danga – hidroizoliacinė stogo danga. Stogą laikanti konstrukcija – kiaurymėtos gelžbetoninės perdangos plokštės. Apšiltinimui naudojama mineralinė vata. Lubų apdaila – tinkuojamas, vietomis, vėdinimo sistemos uždengimui, numatomas naudoti gipso kartono plokštės.

**Langai ir durys.** Langai ir vitrinos mediniais ar aliumininiais rėmais, įstiklinti trijų kamerų stiklo paketu su selektyviniu stiklu. Rekomenduojami langai su išbaigta gamykline apdaila.

Butų duris sustiprintos konstrukcijos su staktomis ir varčių rėmais iš medžio masyvo arba šarvines su atitinkančia bendrą sprendimą apdaila.

Patalpų vidinės durys – medinės (skydinės), įstiklintos arba aklinos.

## ŠILDYMO SPRENDINIAI

Pastato šildymo sprendiniai numatomi spręsti atskiro projekto dalimi. Preliminarus šildymo būdas – centrinis šildymas.

## VĖDINIMO SPRENDINIAI

Kiekviename bute numatoma įrengti rekuperacinę vėdinimo sistemą.

## LAUKO INŽINERINIŲ TINKLŲ SPRENDINIAI

Iki pastato bus atvesti nauji vandentiekio, nuotekų, lietaus nuotekų, elektros tinklai. Vandentiekio ir nuotekų tinklai – centralizuoti. Jungiamasi į Vytauto didžiojo ir Aušros gatvėse esančius tinklus.

## SUSISIEKIMO KOMUNIKACIJŲ, STATYBOS SKLYPO SUSISIEKIMO KOMUNIKACIJŲ APRAŠYMAS; IŠORINIO IR VIDINIO TRANSPORTO JUDĖJIMO ORGANIZAVIMO PRINCIPAI

Projektuojant šį pastatą numatomas patektimas iš Vytauto Didžiojo ir Aušros gatvių. Į sklypą patenkama per projektuojamus pesčiūjų takus. Įvažiavimas į stovėjimo aikštelės prie projektuojamo kvartalo yra iš Aušros ir Vytatuto Didžiojo gatvių. Prie projektuojamo kvartalo numatomos automobilių stovėjimo aikštelės.

|                       |       |      |       |
|-----------------------|-------|------|-------|
| Žymuo:<br>22/17-PP-AR | Lapas | Lapų | Laida |
|                       | 4     | 7    | 0     |

### **AUTOMOBILIŲ STOVĖJIMO VIETŲ PARINKIMAS:**

Gyvenamosios paskirties (trijų ir daugiau butų – daugiabučiai) pastatui skaičiuojama - 1 vieta automobilių stovėjimo vienam butui. Pastate projektuojami – 20 butai, todėl pastatui turi būti numatyta 20 parkavimo vietų. Viso aplink pastata numatoma 120 parkavimo vietų (8 iš jų pritaikytos žmonėms su negalia).

### **ATLIEKŲ TVARKYMAS**

Buitinėms atliekoms tvarkyti numatomi konteineriai. Visi konteineriai suprojektuoti patogiai prieinamose vietose tiek aptarnaujančiam transportui, tiek žmonėms su negalia.

Paskirtis – surinkti gyventojų ir smulkių ūkio subjektu komunalines (buitines), pakuočių ir jų atliekas bei antrines žaliavas. Pagrindinis komunalinių atliekų surinkimo principas yra jų rūšiavimas visais atliekų tvarkymo etapais, surinkimo metu – taip pat. Visos komunalinės atliekos išrūšiuojamos talpinant į konteinerius, skirtus surinkti komunalines (buitines), pakuotės ir jų atliekas bei antrines žaliavas, išrūšiuojant jas į popieriui, plastikui ir stiklui skirtus konteinerius.

LR Aplinkos ministro 2012-10-23 isakymu Nr. D1-85 patvirtintais „Minimaliais komunalinių atliekų tvarkymo paslaugos kokybės reikalavimais“ 91.6. punkte nustatytas minimalus atstumas iki pastatu langu ir durų – 10m. Šis atstumas galėtų būti interpretuojamas, nustatant šį atstumą tik nuo komunalinių atliekų konteinerių, kaip realiu taršos šaltiniu iki pastatų.

### **INFORMACIJA APIE NUMATOMŲ STATYBOS DARBŲ POVEIKĮ APLINKAI, GYVENTOJAMS, KAIMYNINĖMS TERITORIJOMS**

Statybos metu aplinkinių sklypų gyventojai nepatogumų nepatirs. Jokie praėjimai ar pravažiavimai nebus uždaryti.

Statybinės atliekos statybos metu rūšiuojamos. Tinkamos perdirbti atliekos bus išvežamos į perdirbimo punktus. Netinkamos naudoti ir perdirbti atliekos bus vežamos į specialias šiukšlių surinkimo vietas. Pavojingas atliekas jų susidarymo vietoje laikinai saugoti galima ne ilgiau kaip šešis mėnesius nuo jų atsiradimo, iki tol privaloma paruošti atliekas išvežti atliekų tvarkytojui, kuris turi teisę priimti pavojingas atliekas. Statybinės šiukšlės iki jų išvežimo ar panaudojimo bus saugomos aptvertoje statybvietėje sandariai uždaruose konteineriuose arba tvarkingose krūvose (jei šiukšlės netersia aplinkos kenksmingomis medžiagomis). Statybinių atliekų turėtojas atsako už tvarkingą statybinių šiukšlių pakrovimą ir pristatymą. Statytojas, baigęs statybą, statinio tinkamu naudoti pripažinimo komisijai pateikia dokumentus apie netinkamų perdirbti ar panaudoti atliekų pristatymą ir sąvartas. Gruntas, iškastas įrengiant pamatus ar gerbūvį panaudojamas sklypo teritorijos paviršiaus formavimui. Jei baigus statybos darbus susidaro atliekamo grunto jis išvežamas į miesto savivaldybės komunalinio ūkio skyriaus nurodytą vietą.

### **STATINIO ŽAIBOSAUGA**

Projekto metu bus numatomi žaibosaugos sprendiniai.

### **APSAUGINIŲ PRIEMONIŲ NUO SMURTO IR VANDALIZMO TRUMPAS APRAŠYMAS**

Įėjimas numatomas su telefonspyne ir elektromagnetiniais užraktais. Durys saugios, rakinamas. Įėjimas yra apšviestas tamsiu paros metu, neuždengtas augalais.

### **NEĮGALIŲJŲ SPECIFINIŲ POREIKIŲ TENKINIMO SPRENDINIAI**

|                       |       |      |       |
|-----------------------|-------|------|-------|
| Žymuo:<br>22/17-PP-AR | Lapas | Lapų | Laida |
|                       | 5     | 7    | 0     |

Pirmo aukšto butai pritaikyti žmonėms su negalia. Takai nuo stovėjimo aikštelių iki pastato neturi numatytų peraukštėjimų ir laiptų. Kiekvienoje stovėjimo aikštelėje yra numatomos stovėjimo vietos neįgaliesiems su 1,50 m pločio išlipimo aikštelė.

## **STATYBOS SKLYPE ESAMŲ PASTATŲ, INŽINERINIŲ TINKLŲ GRIOVIMAS, PERKĖLIMAS AR ATSTATYMAS**

Sklype nėra esamų tinklų, todėl perkėlimo ir grovimo nenumatoma.

## **PROJEKTINIŲ SPRENDINIŲ ATITIKTIS PROJEKTO RENGIMO DOKUMENTAMS, TERITORIJŲ PLANAVIMO DOKUMENTAMS, ESMINIAMS STATINIO IR STATINIO ARCHITEKTŪROS, APLINKOS, KRAŠTOVAIZDŽIO, NEKILNOJAMOJO KULTŪROS PAVELDO REIKALAVIMAMS, TREČIŲJŲ ASMENŲ INTERESŲ APSAUGOS REIKALAVIMAMS;**

Projektas nepažeidžia trečiųjų asmenų interesų, esminių statinio ir statinio architektūros, aplinkos, kraštovaizdžio, nekilnojamojo kultūros paveldo vertybių reikalavimų, projekto rengimo ir teritorijų planavimo dokumentų.

Numatoma išlaikyti norminius atstumus nuo kaimyninių sklypų ir kituose sklypuose esančių pastatų.

## **HIGIENA, SVEIKATA**

Atlikus statybos darbus, pastato eksploatavimo metu nekils grėsmės statinyje ar prie jo būnantiems žmonėms. Pastate nėra jokių kenksmingų veiksmų: kenksmingų dujų išsiskyrimo, pavojingų dalelių ar dujų buvimo ore, vandens ar dirvožemio taršos, gyvųjų organizmų naudojimo. Pastate sudaromos normalios gyvenimo sąlygos: užtikrinamas optimalus temperatūrinis ir drėgmės režimas, geriamos kokybės vandens tiekimas, nuotekų šalinimas, patalpų šildymas vėdinimas, natūralus ir dirbtinis apšvietimas. Pastato vėdinimas numatomas rekuperacinis.

Bendrieji statybos darbų statybvietėje saugos, sveikatos ir higienos reikalavimai:

1. Buitinėse patalpose turi būti pirmosios pagalbos priemonių (vaistinė, tvarsčiai ir kitos priemonės).
2. Medžiagos sandėliuojamos tam skirtose vietose.
3. Atliekos ir statybinės šiukšlės sandėliuojamos konteineriuose.

## **BENDRIEJI STATINIO RODIKLIAI**

| <b>Pavadinimas</b>  | <b>Mato vienetas</b> | <b>Kiekis</b> | <b>Pastabos</b> |
|---|----------------------|---------------|-----------------|
| <b>I. SKLYPAS</b>   |                      |               |                 |
| 1.1. sklypo plotas  | m <sup>2</sup>       | 2915          |                 |
| 1.2. sklypo užstatymo plotas  | m <sup>2</sup>       | 406           |                 |
| 1.3. sklypo užstatymo intensyvumas  | %                    | 42,03         |                 |
| 1.4.1. statinių (6.3) užimtas žemės plotas:   | m <sup>2</sup>       | 406           |                 |
| 1.5. apželdintas žemės plotas (žaliasis plotas)   | m <sup>2</sup>       | 1725          |                 |
| 1.6. automobilių stovėjimo vietų skaičius   | vnt.                 | 20            |                 |
| 1.7. sanitarinės (apsaugos) zonos plotis  | m                    | -             |                 |
| 1.8. sklypo užstatymo tankumas  | %                    | 13,93         |                 |
| <b>II. PASTATO Nr. 3– Gyvenamosios paskirties (trijų ir daugiau butų (daugiabučiai) pastatas (6.3))</b> |                      |               |                 |
| 2.1. bendrasis plotas (antžeminis ir požeminis)   | m <sup>2</sup>       | 1225,33       |                 |
| 2.2. Antžeminis plotas  | m <sup>2</sup>       | 1225,33       |                 |
| 2.3. Rūsio plotas   | m <sup>2</sup>       | 26,56         |                 |
| 2.4. pastato tūris  | m <sup>3</sup>       | 4663          |                 |

|                       |       |      |       |
|-----------------------|-------|------|-------|
| Žymuo:<br>22/17-PP-AR | Lapas | Lapų | Laida |
|                       | 6     | 7    | 0     |

|  |      |     |  |
|--|------|-----|--|
| 2.5. aukštų skaičius                                   | vnt. | 4   |  |
| 2.6. Butų skaičius, iš jų:                             | vnt  | 20  |  |
| 2.6.1. 2 kambarių                                      | vnt  | 12  |  |
| 2.6.2. 3 kambarių                                      | vnt  | 8   |  |
| 2.5. pastato aukštis                                   | m    | 12  |  |
| 2.6. Energetinio naudingumo klasė                      |      | A++ |  |
| 2.7. pastato (patalpų) akustinio komforto sąlygų klasė |      | C   |  |
| 2.8. pastato atsparumas ugniai (I, II ar III)          |      | II  |  |

|                       |       |      |       |
|-----------------------|-------|------|-------|
| Žymuo:<br>22/17-PP-AR | Lapas | Lapų | Laida |
|                       | 7     | 7    | 0     |





SITUACIJOS SCHEMA



| EKSPLIKACIJA |   |
|--------------|---|
| 1-4          | Projektuojamas gyvenamosios paskirties (trijų ir daugiau butų (daugiabučiai) (6.3) pastatas |
| 5-8          | Automobilių parkavimo aikštelė  |
| 9            | Vaikų žaidimų aikštelė  |
| 10           | Vieta gyventojų poilsiui  |
| 11           | Aikštė  |
| 12           | Veja  |
| 13           | Parkas  |
| 14           | Vieta buitinių atliekų konteineriams  |

| BENDRIEJI STATINIO RODIKLIAI  |                        |
|---|------------------------|
| <b>Sklypas</b>  |                        |
| Sklypo plotas   | 2915 m <sup>2</sup>    |
| Sklypo užstatymo plotas   | 406 m <sup>2</sup>     |
| Sklypo užstatymo intensyvumas   | 42,03 %                |
| <b>Statinio gyvenamosios paskirties №2 (trijų ir daugiau butų (daugiabučiai) (6.3) užimtas žemės plotas</b> |                        |
| Apželdintas žemės plotas  | 1725 m <sup>2</sup>    |
| Automobilių stovėjimo vietų skaičius  | 20                     |
| Sklypo užstatymo tankumas   | 13,93%                 |
| <b>Gyvenamosios paskirties (trijų ir daugiau butų (daugiabučiai) pastatas NR 2 (6.3)</b>                    |                        |
| Bendras plotas  | 1225,33 m <sup>2</sup> |
| Naudingas plotas  | 1225,33 m <sup>2</sup> |
| Pastato tūris   | 4663 m <sup>3</sup>    |
| Aukštų skaičius   | 4                      |
| Butų skaičius, iš jų:   | 20                     |
| 2 kambarių  | 12                     |
| 3 kambarių  | 8                      |
| Pastato aukštis   | 12 m                   |
| Energetinio naudingumo klasė  | A++                    |
| Pastato (patalpų) akustinio komforto sąlygų klasė   | C                      |
| Pastato atsparumas ugniai (I, II ar III)  | II                     |

| SKLYPO KAMPŲ KOORDINATĖS |            |           |
|--------------------------|------------|-----------|
| Nr.                      | X          | Y         |
| 01                       | 6153198,87 | 384798,96 |
| 02                       | 6153213,99 | 384758,32 |
| 03                       | 6153202,87 | 384754,16 |
| 04                       | 6153205,75 | 384746,52 |
| 05                       | 6153211,38 | 384731,52 |
| 06                       | 6153222,40 | 384735,72 |
| 07                       | 6153234,63 | 384702,87 |
| 08                       | 6153179,68 | 384681,77 |
| 09                       | 6153133,96 | 384664,22 |
| 10                       | 6153132,17 | 384668,92 |
| 11                       | 6153120,18 | 384664,36 |
| 12                       | 6153119,03 | 384671,72 |
| 13                       | 6153111,66 | 384695,61 |
| 14                       | 6153107,35 | 384709,59 |
| 15                       | 6153104,30 | 384719,49 |
| 16                       | 6153096,93 | 384743,39 |
| 17                       | 6153092,15 | 384758,87 |
| 18                       | 6153143,77 | 384778,26 |
| 19                       | 6153161,73 | 384730,00 |

| PASTATO AŠIŲ SUSIKIRTIMO TAŠKŲ KOORDINATĖS |            |           |
|--|------------|-----------|
| Nr.  | X          | Y         |
| 2A   | 6153111,05 | 384734,48 |
| 2B   | 6153102,66 | 384756,76 |
| 2C   | 6153116,04 | 384761,80 |
| 2D   | 6153118,83 | 384754,40 |
| 2E   | 6153121,59 | 384755,44 |
| 2F   | 6153123,42 | 384750,58 |
| 2G   | 6153120,66 | 384749,54 |
| 2H   | 6153124,43 | 384739,52 |

| SUTARTINIAI ŽYMĖJIMAI |                                       |
|-----------------------|---------------------------------------|
| ---                   | Sklypo riba                           |
| ---                   | Užstatymo zona                        |
| ▲                     | Įvažiuojamasis / Įėjimas į sklypą     |
| ▲                     | Įvažiuojamasis / Įėjimas į pastatą    |
| ○                     | Gėlinai                               |
| ○                     | Medžiai                               |
| ■                     | Veja — 1725 m <sup>2</sup>            |
| ■                     | Asfaltas — 0 m <sup>2</sup>           |
| ■                     | Ažūrinės trinkelės — 0 m <sup>2</sup> |
| ■                     | Trinkelės — 188 m <sup>2</sup>        |
| ■                     | Skalda — 407 m <sup>2</sup>           |
| ■                     | Guminė danga — 110 m <sup>2</sup>     |
| ■                     | Terasa — 79 m <sup>2</sup>            |

- PASTABOS:**
1. Visi nužymėjimai ir koordinatės duoti metrais.
  2. Koordinatė sistema LKS-94, aukščių sistema - Baltijos.
  3. Dangos projektuojamos maksimaliai prisilaikant esamų dangų ribų bei paviršių.
  4. Iškilus neaiškumams, konsultuotis su projekto rengėjais.

| O           | 2022       | Laida Metai   |  | Keitimų pavadinimas (priežastis) |
|-------------|------------|---|--|----------------------------------|
|             |            |   |  |                                  |
| ARCHITAIZAS |            | Projektas:<br>Gyvenamosios paskirties (trijų ir daugiau butų (daugiabučių) pastato (6.3), Vytauto Didžiojo g. 29A, Šilalėje, naujos statybos projektas. |  |                                  |
| A 2173      | PV         | Atest. arch. P.Balbatunov   | Statinys:<br>Gyvenamosios paskirties (trijų ir daugiau butų (daugiabučių) pastatas (6.3) |                                  |
| A 2173      | Arch       | Atest. arch. P.Balbatunov   | Brėžinys:<br>Sklypo planas, M 1:500  |                                  |
|             | Braiž.     | L.Balbatunova   | Brėžinio Nr.:<br>22/17-PP-SP-BR01  |                                  |
| Stadija     | Užsakovas: | UAB "Bravo vita"  |  | Lapas                            |
| pp          |            |   |  | Lapų                             |
|             |            |   |  | 01 18                            |



| BUTO NR.     | PATALPOS NR. | PAVADINIMAS              | PLOTAS, m2                 |
|--------------|--------------|--------------------------|----------------------------|
| Bendro naud. |              |                          |                            |
|              | 01           | Holas                    | 5,83                       |
|              | 02           | Šilumos punktas          | 11,14                      |
|              | 03           | Elektros įvadinė patalpa | 9,59                       |
|              |              |                          | <b>26,56 m<sup>2</sup></b> |

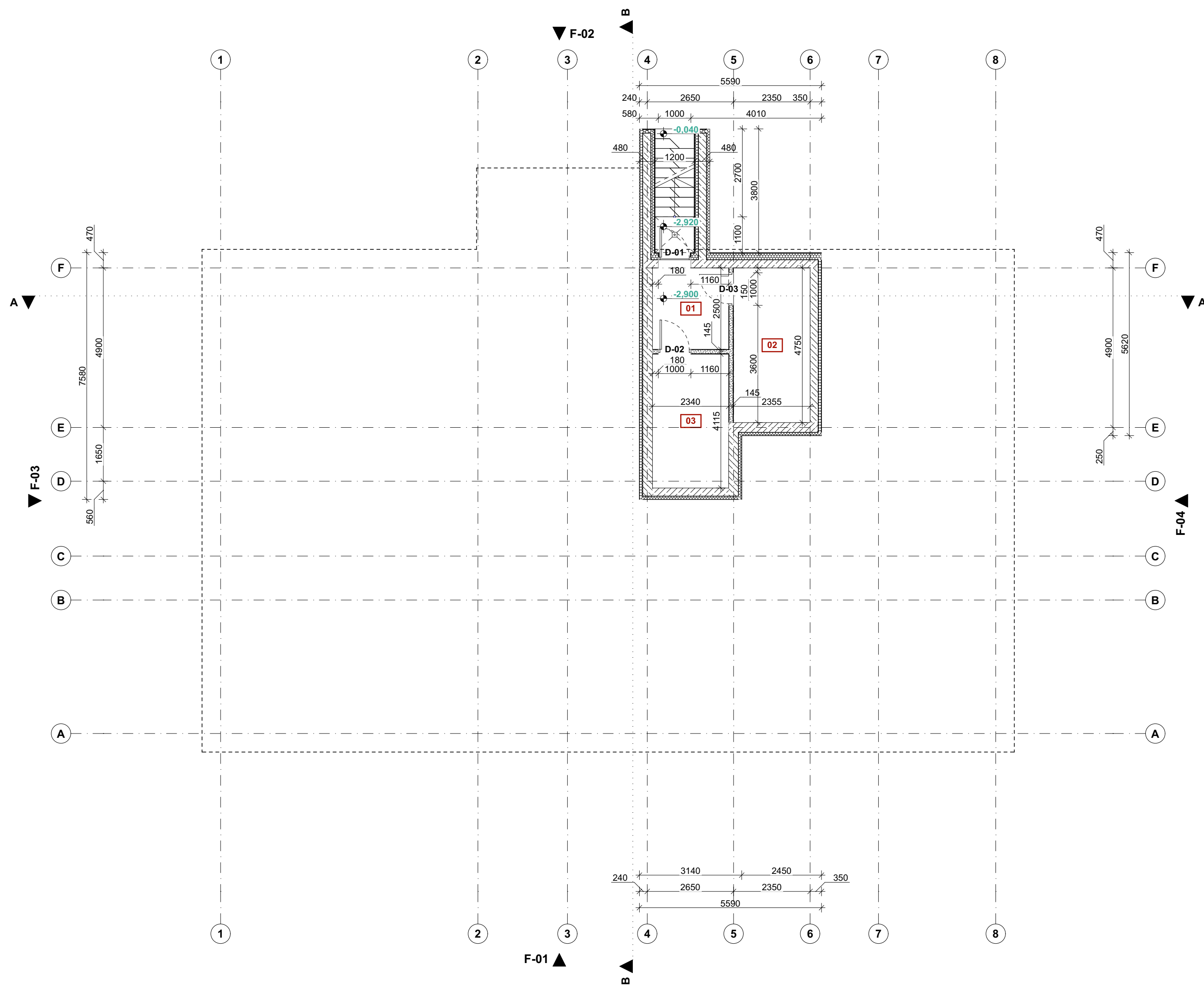

|  |            |   |   |
|--|------------|---|---|
| O  | 2022       |   |   |
| Laida  | Metai      | Keitimų pavadinimas (priežastis)  |   |
| <br><small>Jonavos g. 25A, Kaunas   kodas 303115306<br/>Mob. tel. +370 600 05676   el. paštas info@archihauzas.lt</small> |            | Projektas:<br>Gyvenamosios paskirties (trijų ir daugiau butų (daugiabučio) pastato (6.3), Vytauto Didžiojo g. 29A, Šilalėje, naujos statybos projektas. |   |
| A 2173   | PV         | Atest. arch. P.Balbatunov   | Statinys:<br>Gyvenamosios paskirties (trijų ir daugiau butų (daugiabučiai) pastatas (6.3) |
| A 2173   | Arch       | Atest. arch. P.Balbatunov   |   |
|  | Braiž.     | L.Balbatunova   | Brėžinys:   |
|  |            |   | Rūsio planas  |
| Stadija  | Užsakovas: | UAB "Bravo vita"  | Brėžinio Nr.:   |
| PP   |            |   | 22/17-PP-SA-BR02  |
|  |            |   | Lapas   |
|  |            |   | 02  |
|  |            |   | Lapų  |
|  |            |   | 18  |

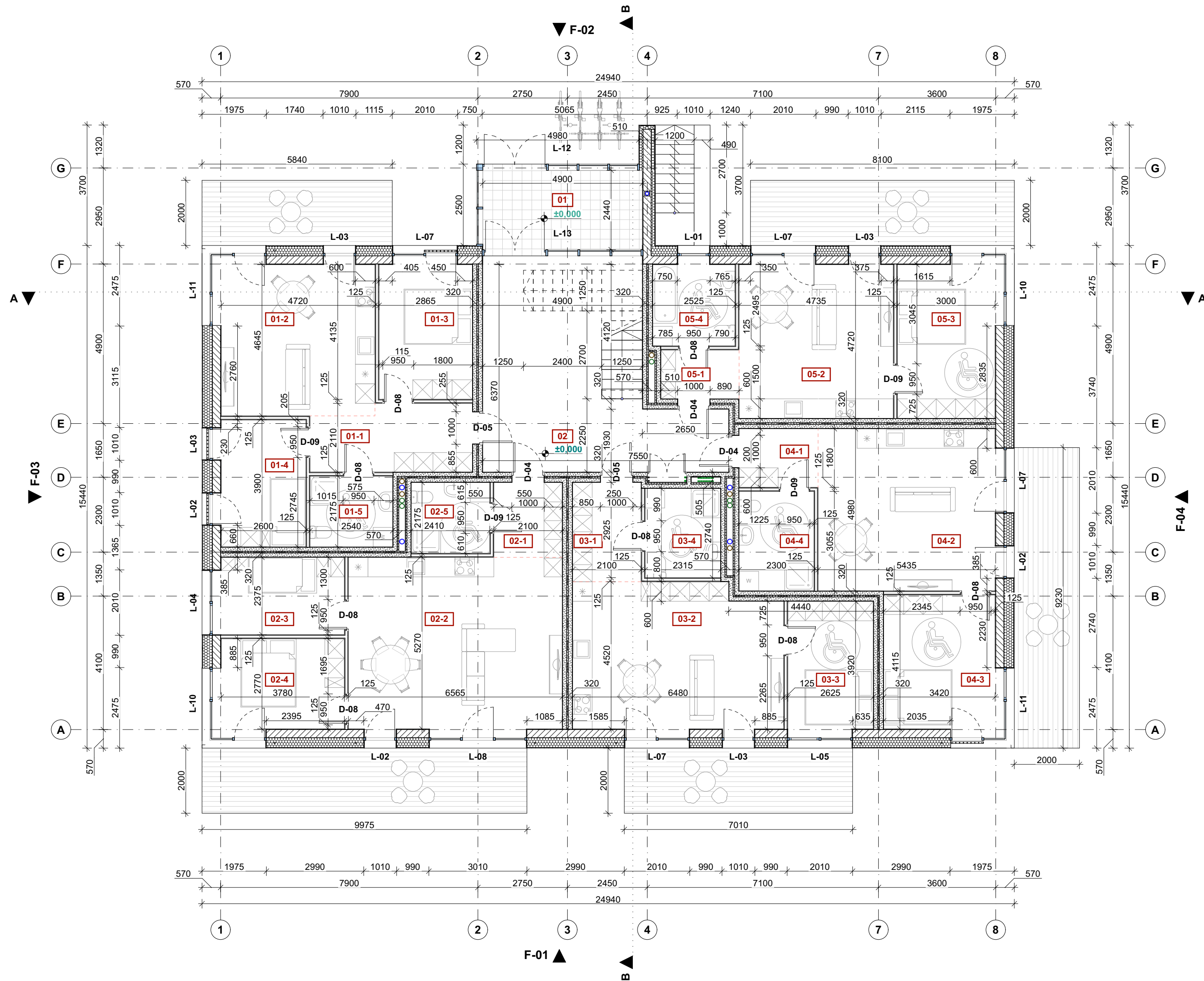

| BUTO NR.            | PATALPOS NR. | PAVADINIMAS         | PLOTAS, m2                  |
|---------------------|--------------|---------------------|-----------------------------|
| <b>Bendro naud.</b> |              |                     |                             |
|                     | 01           | Tambūras            | 11,96                       |
|                     | 02           | Laiptinė            | 36,33                       |
|                     |              |                     | <b>48,29 m<sup>2</sup></b>  |
| <b>01</b>           |              |                     |                             |
|                     | 01-1         | Koridorius          | 9,75                        |
|                     | 01-2         | Svetainė ir virtuvė | 21,92                       |
|                     | 01-3         | Kambarys            | 11,85                       |
|                     | 01-4         | Kambarys            | 10,14                       |
|                     | 01-5         | San. magzas         | 5,52                        |
|                     |              |                     | <b>59,18 m<sup>2</sup></b>  |
| <b>02</b>           |              |                     |                             |
|                     | 02-1         | Koridorius          | 4,83                        |
|                     | 02-2         | Svetainė ir virtuvė | 34,60                       |
|                     | 02-3         | Kambarys            | 8,98                        |
|                     | 02-4         | Kambarys            | 10,47                       |
|                     | 02-5         | San. magzas         | 5,24                        |
|                     |              |                     | <b>64,12 m<sup>2</sup></b>  |
| <b>03</b>           |              |                     |                             |
|                     | 03-1         | Koridorius          | 6,40                        |
|                     | 03-2         | Svetainė ir virtuvė | 28,28                       |
|                     | 03-3         | Kambarys            | 10,29                       |
|                     | 03-4         | San. magzas         | 6,34                        |
|                     |              |                     | <b>51,31 m<sup>2</sup></b>  |
| <b>04</b>           |              |                     |                             |
|                     | 04-1         | Koridorius          | 4,36                        |
|                     | 04-2         | Svetainė ir virtuvė | 27,07                       |
|                     | 04-3         | Kambarys            | 14,07                       |
|                     | 04-4         | San. magzas         | 7,03                        |
|                     |              |                     | <b>52,53 m<sup>2</sup></b>  |
| <b>05</b>           |              |                     |                             |
|                     | 05-1         | Koridorius          | 3,60                        |
|                     | 05-2         | Svetainė ir virtuvė | 22,35                       |
|                     | 05-3         | Kambarys            | 14,16                       |
|                     | 05-4         | San. magzas         | 6,30                        |
|                     |              |                     | <b>46,41 m<sup>2</sup></b>  |
|                     |              |                     | <b>321,84 m<sup>2</sup></b> |

|         |            |   |  |
|---------|------------|---|--|
| O       | 2022       |   |  |
| Laida   | Metali     | Keitimų pavadinimas (priežastis)  |  |
|         |            | Projektas:<br>Gyvenamosios paskirties (trijų ir daugiau butų (daugiabučio) pastato (6.3), Vytauto Didžiojo g. 29A, Šilalėje, naujos statybos projektas. |  |
| A 2173  | PV         | Atest. arch. P.Balbatunov   | Sėdynės:<br>Gyvenamosios paskirties (trijų ir daugiau butų (daugiabučiai) pastatas (6.3) |
| A 2173  | Arch       | Atest. arch. P.Balbatunov   |  |
|         | Braiž.     | L.Balbatunova   | Brėžinys:  |
|         |            |   | 1 aukšto planas, M 1:100   |
| Stadija | Užsakovas: | UAB "Bravo vita"  | Brėžinio Nr.:  |
| PP      |            |   | 22/17-PP-SA-BR03   |
|         |            |   | Lapas  |
|         |            |   | 03   |
|         |            |   | Lapų   |
|         |            |   | 18   |



| BUTO NR.            | PATALPOS NR. | PAVADINIMAS         | PLOTAS, m2                  |
|---------------------|--------------|---------------------|-----------------------------|
| <b>Bendro naud.</b> |              |                     |                             |
|                     | 02           | Laiptinė            | 21,08                       |
|                     |              |                     | <b>21,08 m<sup>2</sup></b>  |
| <b>06</b>           |              |                     |                             |
|                     | 06-1         | Koridorius          | 9,75                        |
|                     | 06-2         | Svetainė ir virtuvė | 21,92                       |
|                     | 06-3         | Kambarys            | 11,85                       |
|                     | 06-4         | Kambarys            | 10,14                       |
|                     | 06-5         | San. magzas         | 5,52                        |
|                     |              |                     | <b>59,18 m<sup>2</sup></b>  |
| <b>07</b>           |              |                     |                             |
|                     | 07-1         | Koridorius          | 4,83                        |
|                     | 07-2         | Svetainė ir virtuvė | 34,60                       |
|                     | 07-3         | Kambarys            | 8,98                        |
|                     | 07-4         | Kambarys            | 10,47                       |
|                     | 07-5         | San. magzas         | 5,24                        |
|                     |              |                     | <b>64,12 m<sup>2</sup></b>  |
| <b>08</b>           |              |                     |                             |
|                     | 08-1         | Koridorius          | 6,40                        |
|                     | 08-2         | Svetainė ir virtuvė | 28,28                       |
|                     | 08-3         | Kambarys            | 10,29                       |
|                     | 08-4         | San. magzas         | 6,34                        |
|                     |              |                     | <b>51,31 m<sup>2</sup></b>  |
| <b>09</b>           |              |                     |                             |
|                     | 09-1         | Koridorius          | 4,36                        |
|                     | 09-2         | Svetainė ir virtuvė | 27,07                       |
|                     | 09-3         | Kambarys            | 14,07                       |
|                     | 09-4         | San. magzas         | 7,03                        |
|                     |              |                     | <b>52,53 m<sup>2</sup></b>  |
| <b>10</b>           |              |                     |                             |
|                     | 10-1         | Koridorius          | 3,60                        |
|                     | 10-2         | Svetainė ir virtuvė | 22,35                       |
|                     | 10-3         | Kambarys            | 14,16                       |
|                     | 10-4         | San. magzas         | 6,30                        |
|                     |              |                     | <b>46,41 m<sup>2</sup></b>  |
|                     |              |                     | <b>294,63 m<sup>2</sup></b> |

|         |        |   |   |
|---------|--------|---|---|
| O       | 2022   |   |   |
| Laida   | Metali | Keitimų pavadinimas (priežastis)  |   |
|         |        | Projektas:<br>Gyvenamosios paskirties (trijų ir daugiau butų (daugiabučio) pastato (6.3), Vytauto Didžiojo g. 29A, Šilalėje, naujos statybos projektas. |   |
| A 2173  | PV     | Atest. arch. P.Balbatunov   | Statinys:<br>Gyvenamosios paskirties (trijų ir daugiau butų (daugiabučiai) pastatas (6.3) |
| A 2173  | Arch   | Atest. arch. P.Balbatunov   |   |
|         | Braiž. | L.Balbatunova   |   |
| Stadija |        | Užsakovas:  | Brėžinio Nr.:   |
| PP      |        | UAB "Bravo vita"  | 22/17-PP-SA-BR04  |
|         |        |   | Laida   |
|         |        |   | O   |
|         |        |   | Lapas   |
|         |        |   | 04  |
|         |        |   | Lapų  |
|         |        |   | 18  |





| BUTO NR.            | PATALPOS NR. | PAVDINIMAS          | PLOTAS, m2                  |
|---------------------|--------------|---------------------|-----------------------------|
| <b>Bendro naud.</b> |              |                     |                             |
|                     | 02           | Laiptinė            | 21,08                       |
|                     |              |                     | <b>21,08 m<sup>2</sup></b>  |
| <b>11</b>           |              |                     |                             |
|                     | 11-1         | Koridorius          | 9,75                        |
|                     | 11-2         | Svetainė ir virtuvė | 21,92                       |
|                     | 11-3         | Kambarys            | 11,85                       |
|                     | 11-4         | Kambarys            | 10,14                       |
|                     | 11-5         | San. magzas         | 5,52                        |
|                     |              |                     | <b>59,18 m<sup>2</sup></b>  |
| <b>12</b>           |              |                     |                             |
|                     | 12-1         | Koridorius          | 4,83                        |
|                     | 12-2         | Svetainė ir virtuvė | 34,60                       |
|                     | 12-3         | Kambarys            | 8,98                        |
|                     | 12-4         | Kambarys            | 10,47                       |
|                     | 12-5         | San. magzas         | 5,24                        |
|                     |              |                     | <b>64,12 m<sup>2</sup></b>  |
| <b>13</b>           |              |                     |                             |
|                     | 13-1         | Koridorius          | 6,40                        |
|                     | 13-2         | Svetainė ir virtuvė | 28,28                       |
|                     | 13-3         | Kambarys            | 10,29                       |
|                     | 13-4         | San. magzas         | 6,34                        |
|                     |              |                     | <b>51,31 m<sup>2</sup></b>  |
| <b>14</b>           |              |                     |                             |
|                     | 14-1         | Koridorius          | 4,36                        |
|                     | 14-2         | Svetainė ir virtuvė | 27,07                       |
|                     | 14-3         | Kambarys            | 14,07                       |
|                     | 14-4         | San. magzas         | 7,03                        |
|                     |              |                     | <b>52,53 m<sup>2</sup></b>  |
| <b>15</b>           |              |                     |                             |
|                     | 15-1         | Koridorius          | 3,60                        |
|                     | 15-2         | Svetainė ir virtuvė | 22,35                       |
|                     | 15-3         | Kambarys            | 14,16                       |
|                     | 15-4         | San. magzas         | 6,30                        |
|                     |              |                     | <b>46,41 m<sup>2</sup></b>  |
|                     |              |                     | <b>294,63 m<sup>2</sup></b> |

|            |                             |   |   |
|------------|-----------------------------|---|---|
| O          | 2022                        |   |   |
| Laida      | Metali                      | Keitimų pavadinimas (priežastis)  |   |
|            |                             | Projektas:<br>Gyvenamosios paskirties (trijų ir daugiau butų (daugiabučio) pastato (6.3), Vytauto Didžiojo g. 29A, Šilalėje, naujos statybos projektas. |   |
| A 2173     | PV                          | Atest. arch. P.Balbatunov   | Statinys:<br>Gyvenamosios paskirties (trijų ir daugiau butų (daugiabučiai) pastatas (6.3) |
| A 2173     | Arch                        | Atest. arch. P.Balbatunov   |   |
|            | Braiž.                      | L.Balbatunova   |   |
|            |                             |   | Brėžinys: 3 aukšto planas, M 1:100  |
| Stadija PP | Užsakovas: UAB "Bravo vita" | Brėžinio Nr.: 22/17-PP-SA-BR05  | Laida O   |
|            |                             |   | Lapas 05 Lapų 18  |

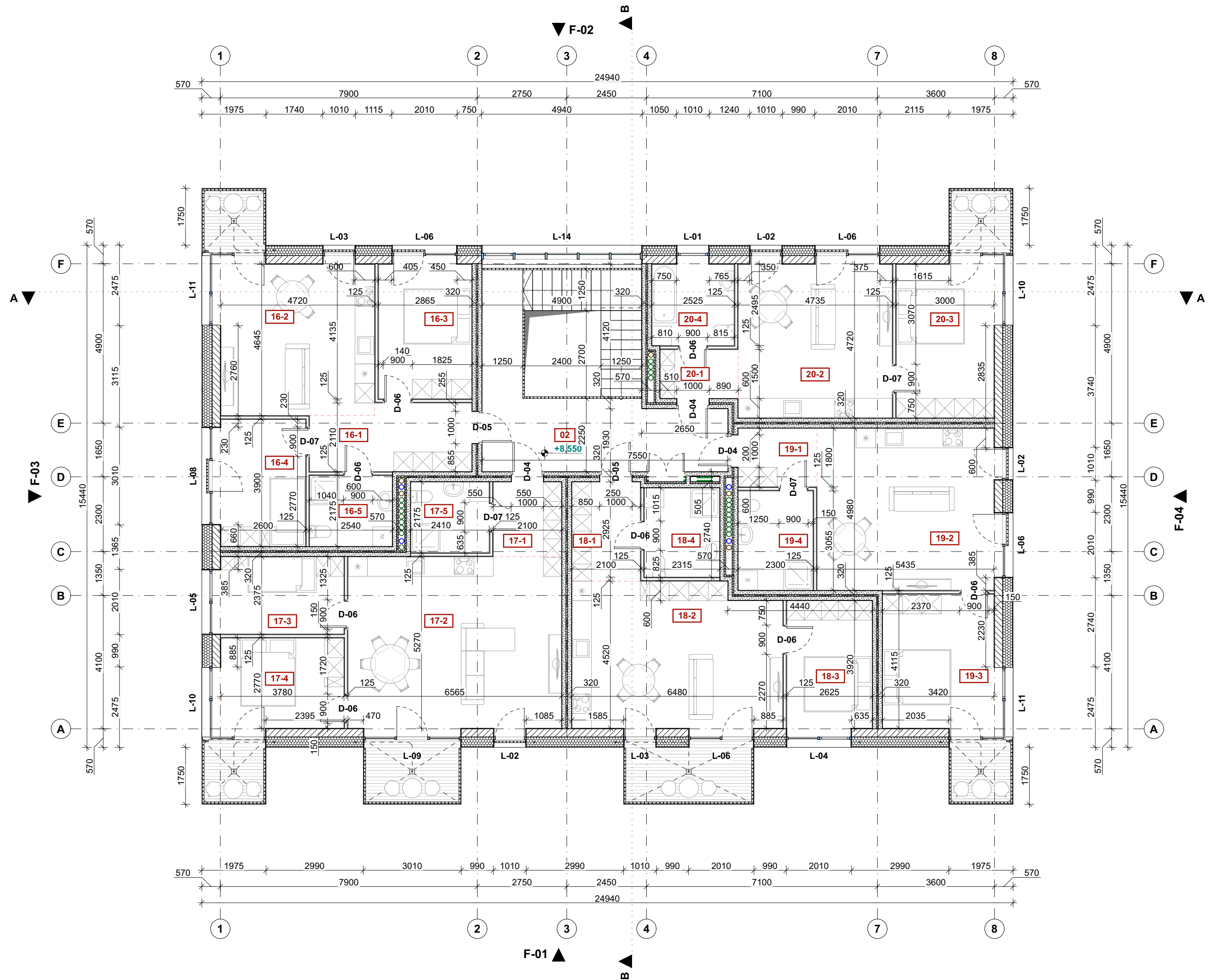

| BUTO NR.            | PATALPOS NR. | PAVADINIMAS         | PLOTAS, m2                  |
|---------------------|--------------|---------------------|-----------------------------|
| <b>Bendro naud.</b> |              |                     |                             |
|                     | 02           | Laiptinė            | 21,08                       |
|                     |              |                     | <b>21,08 m<sup>2</sup></b>  |
| <b>16</b>           |              |                     |                             |
|                     | 16-1         | Koridorius          | 9,75                        |
|                     | 16-2         | Svetainė ir virtuvė | 21,92                       |
|                     | 16-3         | Kambarys            | 11,85                       |
|                     | 16-4         | Kambarys            | 10,14                       |
|                     | 16-5         | San. magzas         | 5,52                        |
|                     |              |                     | <b>59,18 m<sup>2</sup></b>  |
| <b>17</b>           |              |                     |                             |
|                     | 17-1         | Koridorius          | 4,83                        |
|                     | 17-2         | Svetainė ir virtuvė | 34,60                       |
|                     | 17-3         | Kambarys            | 8,98                        |
|                     | 17-4         | Kambarys            | 10,47                       |
|                     | 17-5         | San. magzas         | 5,24                        |
|                     |              |                     | <b>64,12 m<sup>2</sup></b>  |
| <b>18</b>           |              |                     |                             |
|                     | 18-1         | Koridorius          | 6,40                        |
|                     | 18-2         | Svetainė ir virtuvė | 28,28                       |
|                     | 18-3         | Kambarys            | 10,29                       |
|                     | 18-4         | San. magzas         | 6,34                        |
|                     |              |                     | <b>51,31 m<sup>2</sup></b>  |
| <b>19</b>           |              |                     |                             |
|                     | 19-1         | Koridorius          | 4,36                        |
|                     | 19-2         | Svetainė ir virtuvė | 27,07                       |
|                     | 19-3         | Kambarys            | 14,07                       |
|                     | 19-4         | San. magzas         | 7,03                        |
|                     |              |                     | <b>52,53 m<sup>2</sup></b>  |
| <b>20</b>           |              |                     |                             |
|                     | 20-1         | Koridorius          | 3,60                        |
|                     | 20-2         | Svetainė ir virtuvė | 22,35                       |
|                     | 20-3         | Kambarys            | 14,16                       |
|                     | 20-4         | San. magzas         | 6,30                        |
|                     |              |                     | <b>46,41 m<sup>2</sup></b>  |
|                     |              |                     | <b>294,63 m<sup>2</sup></b> |

|   |            |   |   |
|---|------------|---|---|
| O   | 2022       |   |   |
| Laida   | Metali     | Keitimų pavadinimas (priežastis)  |   |
|  |            | Projektas:<br>Gyvenamosios paskirties (trijų ir daugiau butų (daugiabučio) pastato (6.3), Vytauto Didžiojo g. 29A, Šilalėje, naujos statybos projektas. |   |
| A 2173  | PV         | Atest. arch. P.Balbatunov   | Statinys:<br>Gyvenamosios paskirties (trijų ir daugiau butų (daugiabučiai) pastatas (6.3) |
| A 2173  | Arch       | Atest. arch. P.Balbatunov   |   |
|   | Braiž.     | L.Balbatunova   | Brėžinys:   |
|   |            |   | 4 aukšto planai, M 1:100  |
| Stadija   | Užsakovas: | UAB "Bravo vita"  | Brėžinio Nr.:   |
| PP  |            |   | 22/17-PP-SA-BR06  |
|   |            |   | Lapas Lapų  |
|   |            |   | 06 18   |

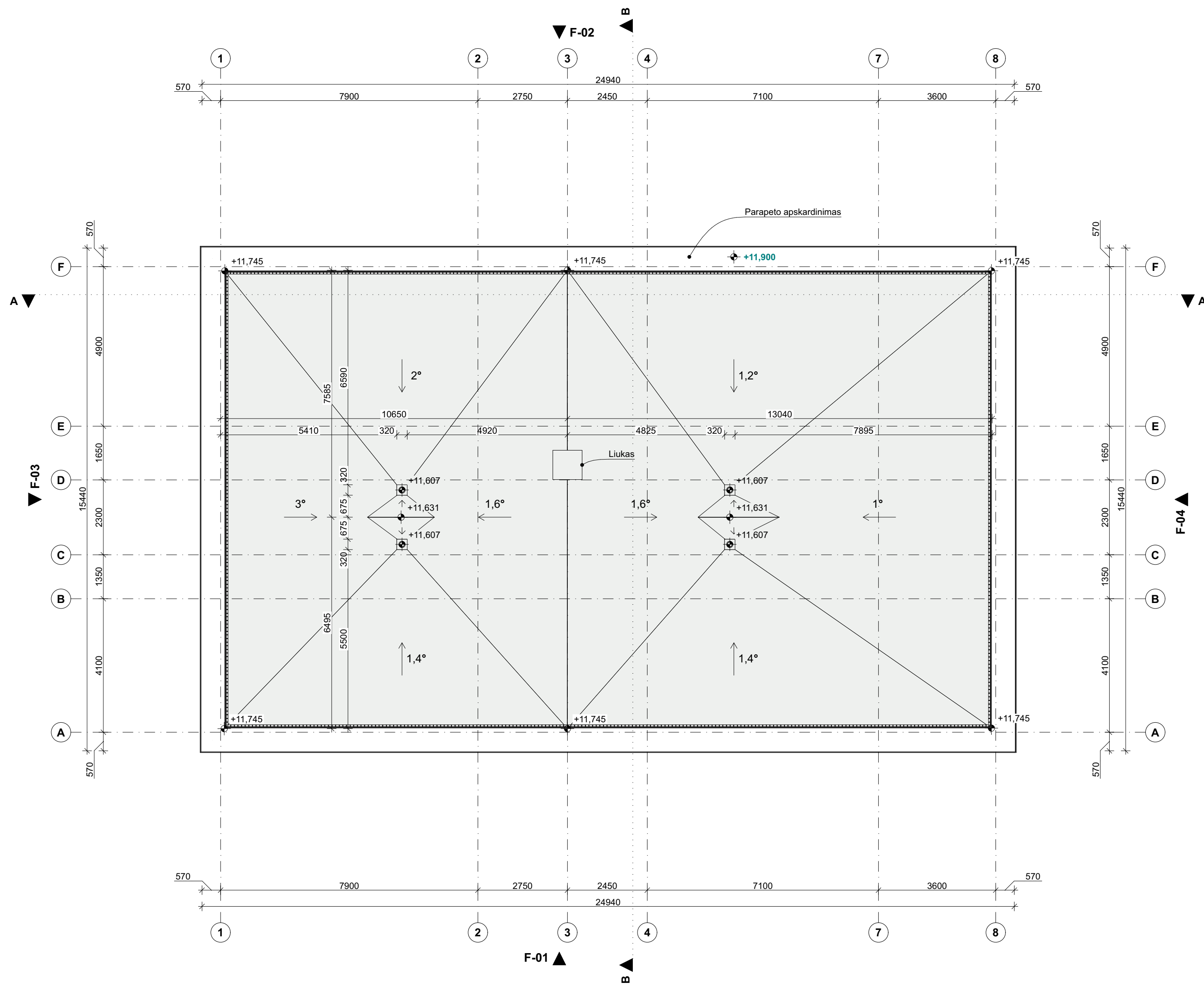

Sutapdinti pastato stogai turi atitikti STR 2.04.01:2018 "Pastatų atitvaros. Sienos, stogai, langai ir išorinės įėjimo durys" įstatymo reikalavimus.  
 Reikalingo lietvamzdžių kiekio skaičiavimas:  
**Vienam m<sup>2</sup> stogo tenkantis lietvamzdžių ar latakų skersmuo turi būti ne mažesnis kaip 1,5 cm<sup>2</sup>.**  
 Stogo plotas — 340 m<sup>2</sup>, reikalingas lietvamzšių skersmuo — 510 cm<sup>2</sup>.  
 Lietaus vanduo nuvedamas su 4 lietvamzžiais po 20 cm skersmens (837 cm<sup>2</sup>).

|   |            |   |   |       |
|---|------------|---|---|-------|
| O   | 2022       |   |   |       |
| Laida   | Metai      | Keitimų pavadinimas (priežastis)  |   |       |
| <br><small>Jonavos g. 25A, Kaunas   kodas 303115306<br/>       Mob. tel. +370 600 05676   el. paštas info@archihauzas.lt</small> |            | Projektas:<br>Gyvenamosios paskirties (trijų ir daugiau butų (daugiabučio) pastato (6.3), Vytauto Didžiojo g. 29A, Šilalėje, naujos statybos projektas. |   |       |
| A 2173  | PV         | Atest. arch. P.Balbatunov   | Statinys:<br>Gyvenamosios paskirties (trijų ir daugiau butų (daugiabučiai) pastatas (6.3) |       |
| A 2173  | Arch       | Atest. arch. P.Balbatunov   |   |       |
|   | Braiž.     | L.Balbatunova   | Brėžinys:   |       |
|   |            |   | Stogo planas, M 1:100   | Laida |
|   |            |   |   | O     |
| Stadija   | Užsakovas: | UAB "Bravo vita"  | Brėžinio Nr.:   | Lapas |
| PP  |            |   | 22/17-PP-SA-BR07  | Lapų  |
|   |            |   |   | 07    |
|   |            |   |   | 18    |



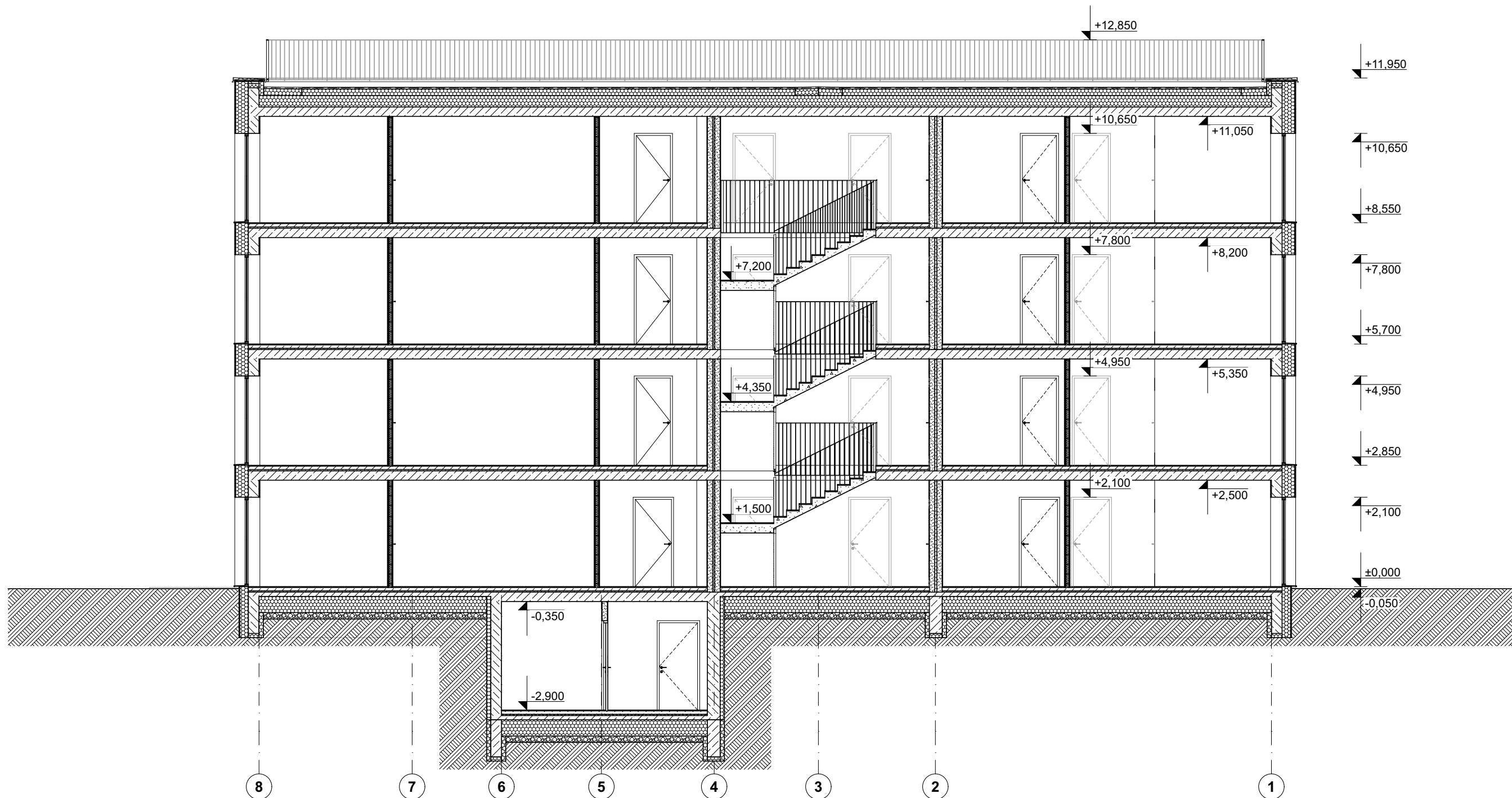

|   |                  |   |   |
|---|------------------|---|---|
| O   | 2022             |   |   |
| Laida   | Metai            | Keitimų pavadinimas (priežastis)  |   |
| <br><small>ARCHIHAUZAS<br/>Architektūra ■ Dizainas</small> |                  | <small>Jonavos g. 254, Kaunas   kodas 303115306<br/>Mob. tel. +370 600 05676   el. paštas info@archihauzas.lt</small> |   |
| A 2173  | PV               | Atest. arch. P.Balbatunov   | Projektas:<br>Gyvenamosios paskirties (trijų ir daugiau butų (daugiabučio) pastato (6.3), Vytauto Didžiojo g. 29A, Šilalėje, naujos statybos projektas. |
| A 2173  | Arch             | Atest. arch. P.Balbatunov   | Statiny:<br>Gyvenamosios paskirties (trijų ir daugiau butų (daugiabučiai) pastatas (6.3)  |
|   | Braiž.           | L.Balbatunova   | Brėžinys:<br>Pjūvis A-A, detalės, M 1:100   |
| Stadija   | Užsakovas:       | Brėžinio Nr.:   | Laida   |
| PP  | UAB "Bravo vita" | 22/17-PP-SA-BR08  | O   |
|   |                  |   | Lapas   |
|   |                  |   | 08  |
|   |                  |   | Lapų  |
|   |                  |   | 18  |

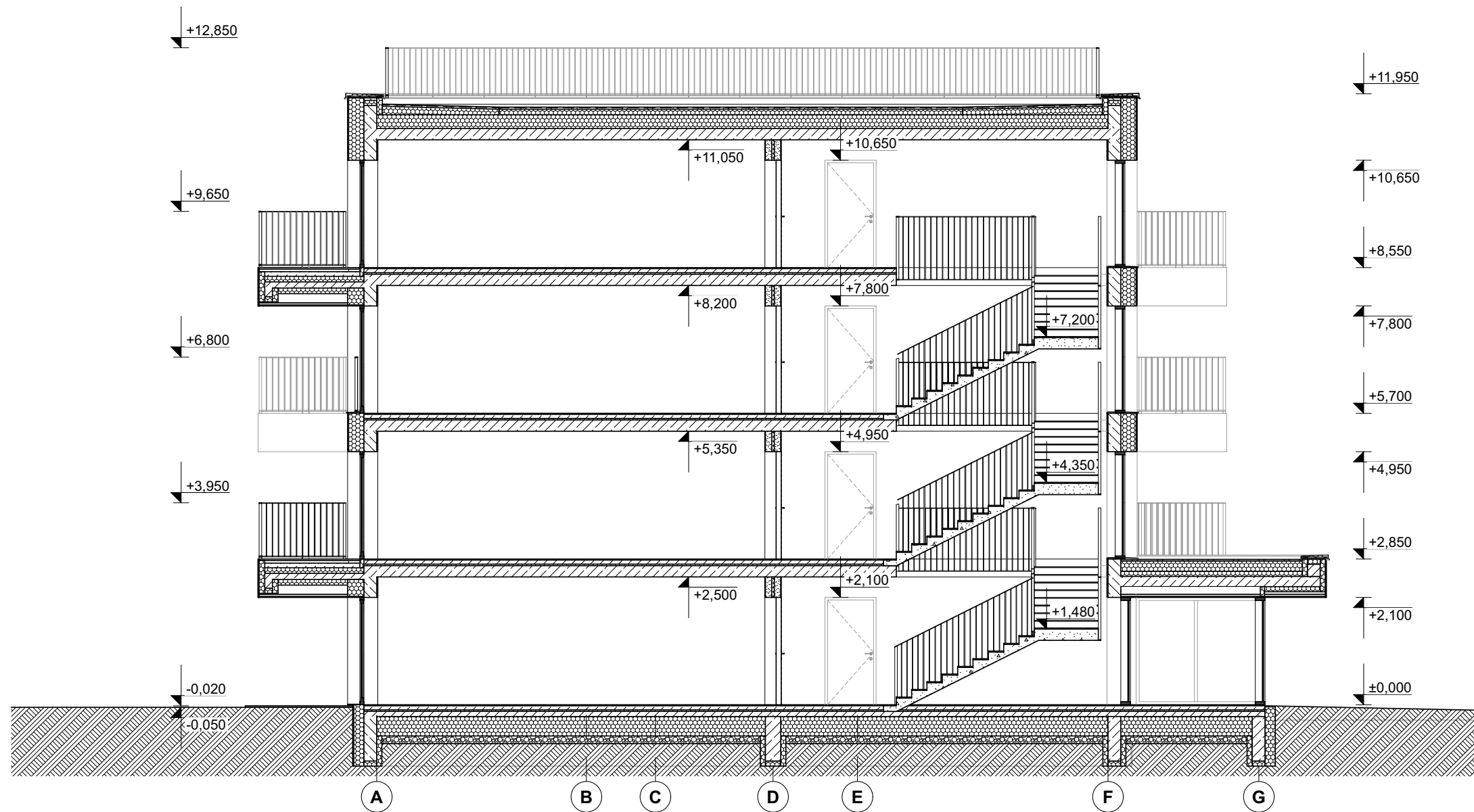

|   |            |   |  |   |      |
|---|------------|---|--|---|------|
| O   | 2022       |   |  |   |      |
| Laida   | Metai      | Keitimų pavadinimas (priežastis)  |  |   |      |
| <br><small>ARCHIHAUZAS<br/>Architektūra ■ Dizainas</small> |            | <small>Jonavos g. 254, Kaunas   kodas 303115306<br/>Mob. tel. +370 600 05676   el. paštas info@archihauzas.lt</small> |  | Projektas:<br>Gyvenamosios paskirties (trijų ir daugiau butų (daugiabučio) pastato (6.3), Vytauto Didžiojo g. 29A, Šilalėje, naujos statybos projektas. |      |
| A 2173  | PV         | Atest. arch. P.Balbatunov   |  | Statinys:<br>Gyvenamosios paskirties (trijų ir daugiau butų (daugiabučiai) pastatas (6.3)   |      |
| A 2173  | Arch       | Atest. arch. P.Balbatunov   |  |   |      |
|   | Braiž.     | L.Balbatunova   |  | Brėžinys:   |      |
|   |            |   |  | Pjūvis B-B, detalės, M 1:100  |      |
| Stadija   | Užsakovas: | UAB "Bravo vita"  |  | Brėžinio Nr.:   |      |
| PP  |            |   |  | 22/17-PP-SA-BR09  |      |
|   |            |   |  | Lapas   | Lapų |
|   |            |   |  | 09  | 18   |

D-01  
1:10

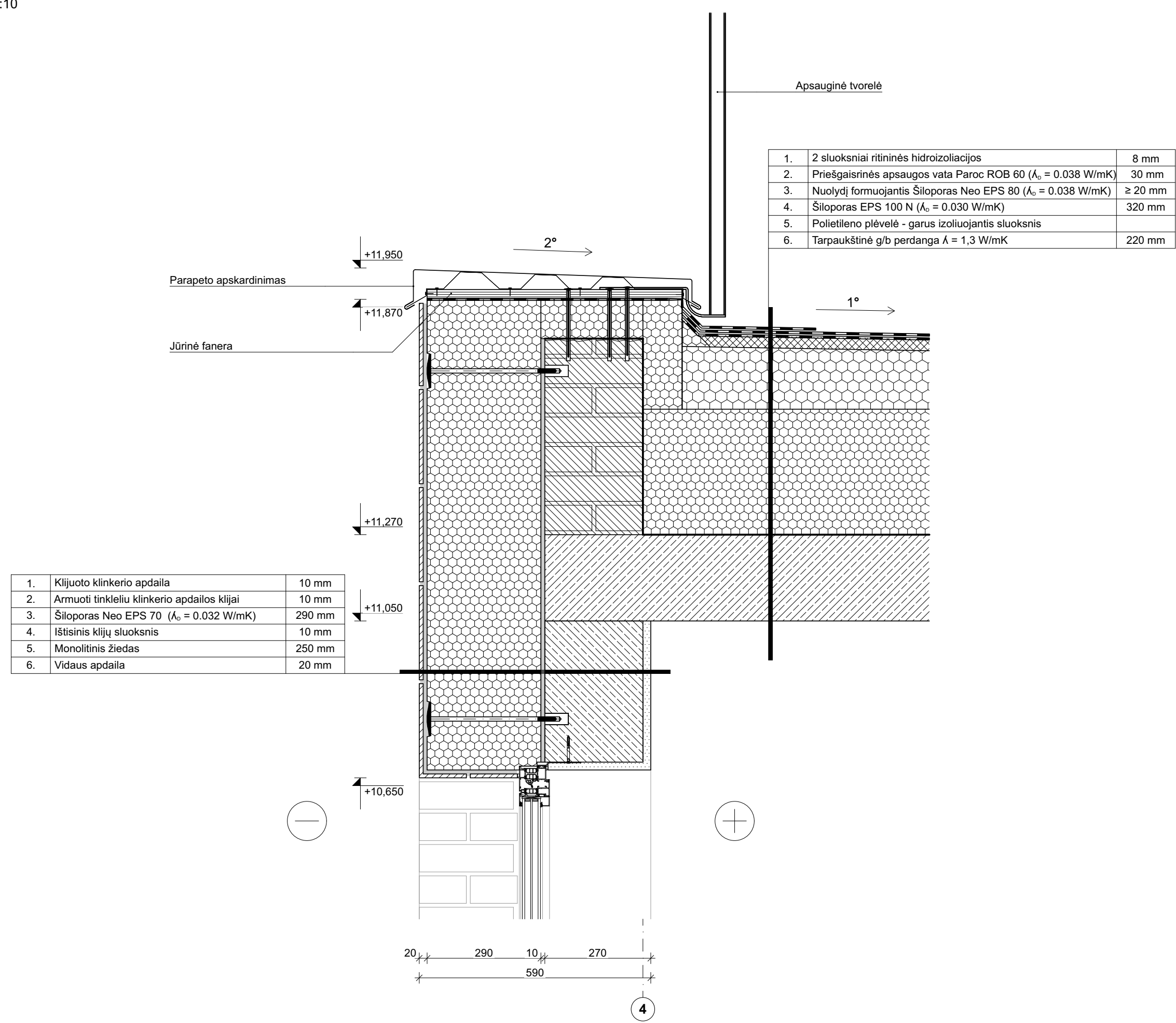

D-02  
1:10

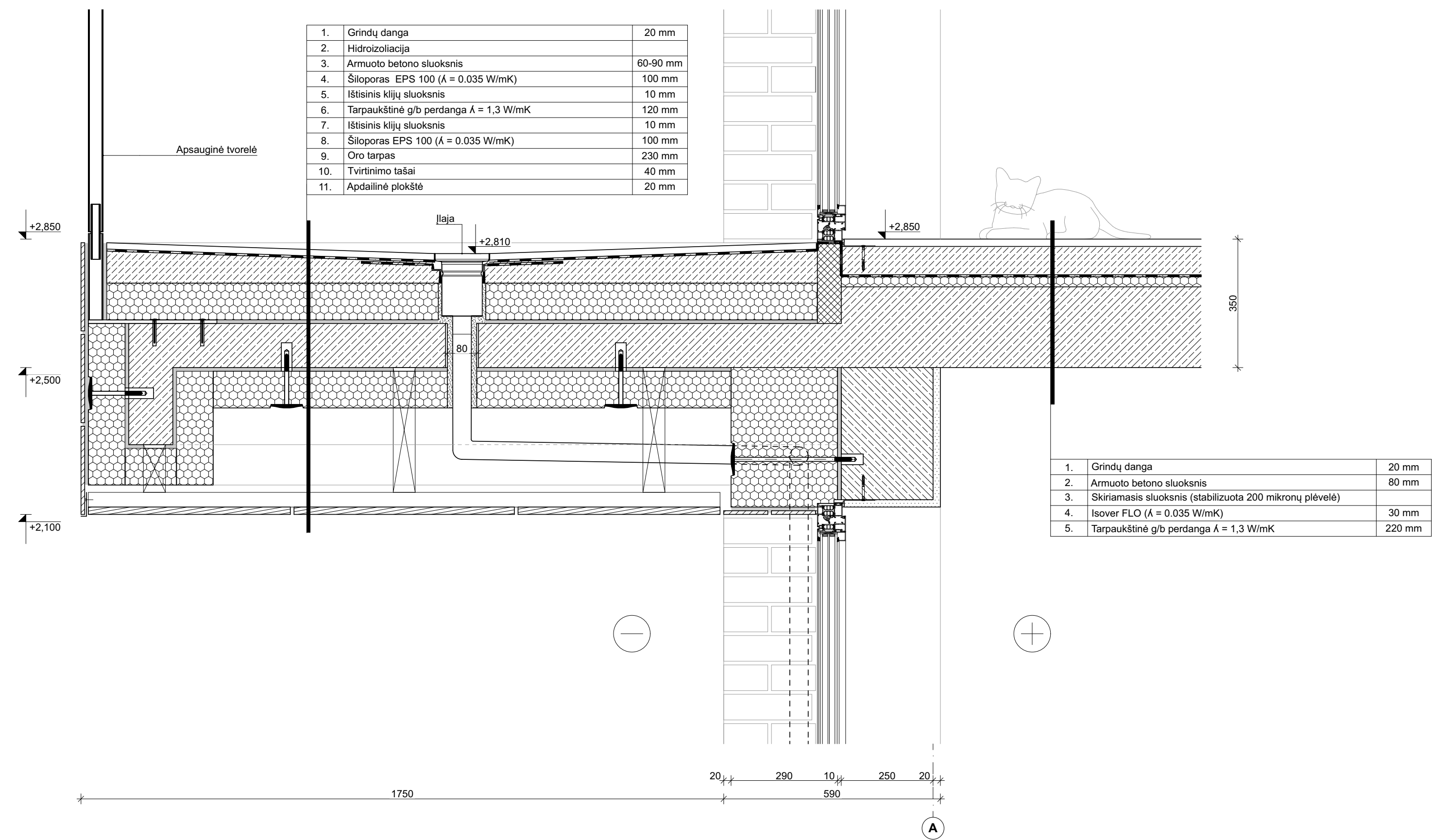

D-03  
1:10

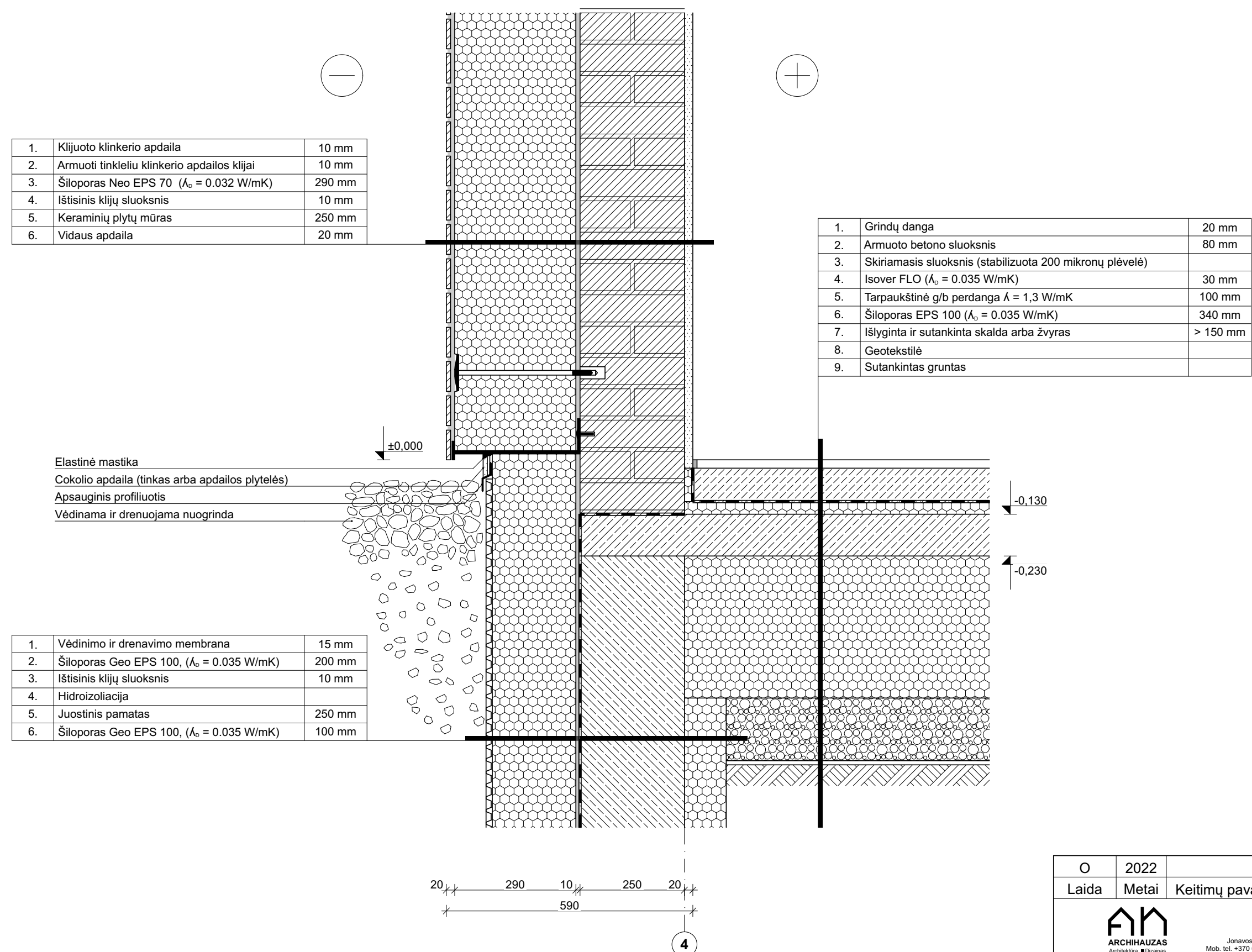



|            |            |                                   |  |  |  |
|------------|------------|-----------------------------------|--|--|--|
| O          | 2022       |                                   |  |  |  |
| Laida      | Metali     | Keitimų pavadinimas (priežastis)  |  |  |  |
| ARCHBAUZAS |            | Projekto pavadinimas (priežastis) |  |  |  |
| ARCHBAUZAS |            | Projekto pavadinimas (priežastis) |  |  |  |
| A 2173     | PV         | Atest. arch. P.Balbatunov         |  |  | Projektas: Gyvenamosios paskirties (trijų ir daugiau butų (daugiabučių) pastato (6.3), Vytauto Didžiojo g. 29A, Šilalėje, naujos statybos projektas. |
| A 2173     | Arch       | Atest. arch. P.Balbatunov         |  |  | Statinys: Gyvenamosios paskirties (trijų ir daugiau butų (daugiabučių) pastatas (6.3))   |
|            | Braiž.     | L.Balbatunova                     |  |  | Brėžinys: Statinys: Gyvenamosios paskirties (trijų ir daugiau butų (daugiabučių) pastatas (6.3))   |
|            |            |                                   |  |  | Brėžinio Nr.: 22/17-PP-SA-BR10   |
| Stadija    | Užsakovas: | UAB "Bravo vita"                  |  |  | Laida  |
| PP         |            |                                   |  |  | O  |
|            |            |                                   |  |  | Lapas  |
|            |            |                                   |  |  | 10   |
|            |            |                                   |  |  | 18   |



D-04  
1:10

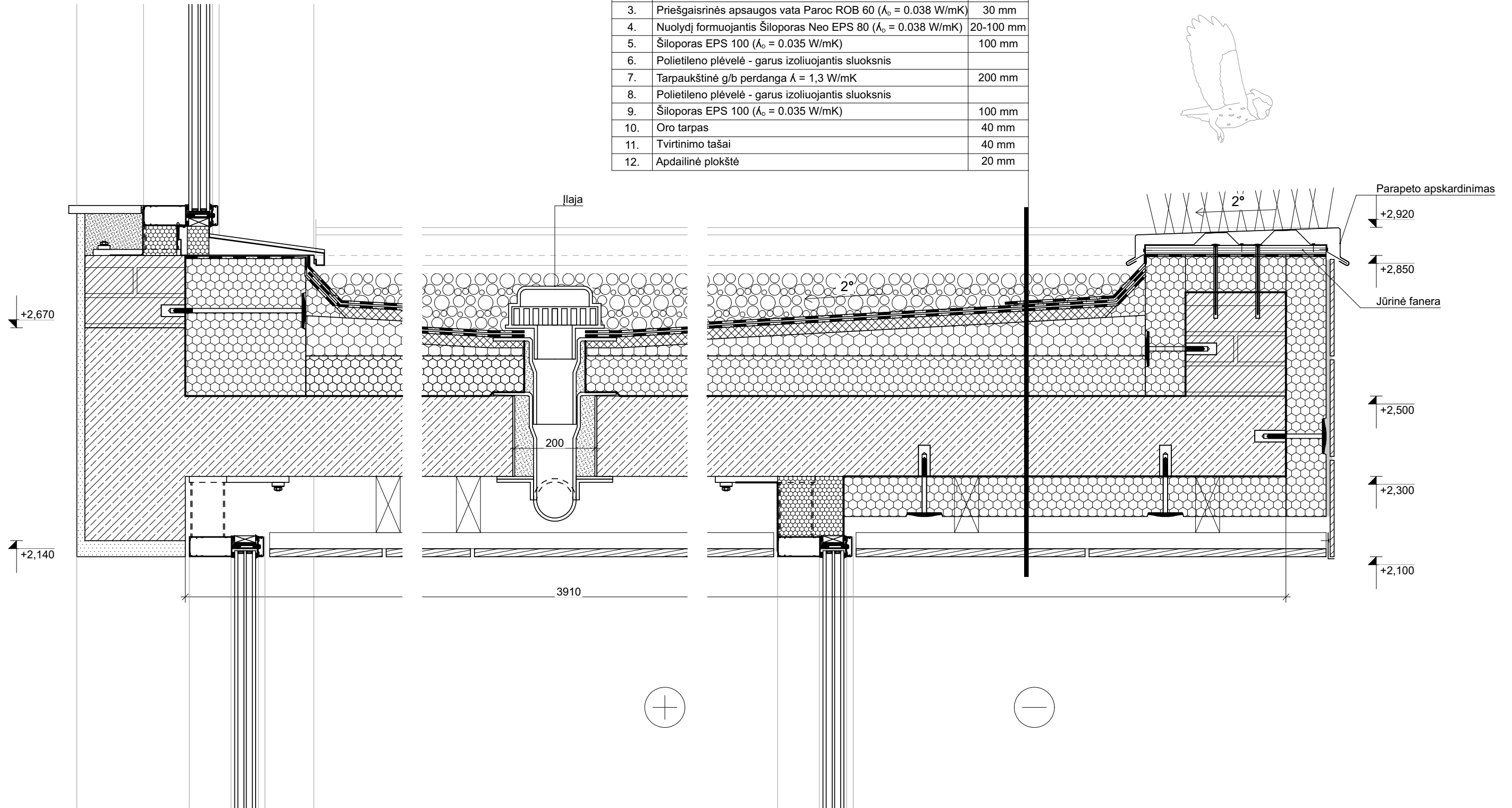



|     |  |           |
|-----|--|-----------|
| 1.  | Plautas žvyras 16-32 mm  |           |
| 2.  | 2 sluoksniai ritininės hidroizoliacijos  | 8 mm      |
| 3.  | Priešgaisrinės apsaugos vata Paroc ROB 60 ( $\lambda_b = 0.038 \text{ W/mK}$ ) | 30 mm     |
| 4.  | Nuolydį formuojantis Šiloporas Neo EPS 80 ( $\lambda_b = 0.038 \text{ W/mK}$ ) | 20-100 mm |
| 5.  | Šiloporas EPS 100 ( $\lambda_b = 0.035 \text{ W/mK}$ )                         | 100 mm    |
| 6.  | Polietileno plėvelė - garus izoliuojantis sluoksnis                            |           |
| 7.  | Tarpaukštinė g/b perdanga $\lambda = 1,3 \text{ W/mK}$                         | 200 mm    |
| 8.  | Polietileno plėvelė - garus izoliuojantis sluoksnis                            |           |
| 9.  | Šiloporas EPS 100 ( $\lambda_b = 0.035 \text{ W/mK}$ )                         | 100 mm    |
| 10. | Oro tarpas   | 40 mm     |
| 11. | Tvirtinimo tašai   | 40 mm     |
| 12. | Apdailinė plokštė  | 20 mm     |



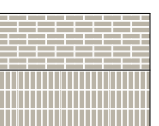

|   |                  |   |  |                      |       |
|---|------------------|---|--|----------------------|-------|
| O   | 2022             |   |  |                      |       |
| Laida   | Metai            | Keitimų pavadinimas (priežastis)  |  |                      |       |
| <br><small>Architektūra ■ Dizainas</small> |                  | <small>Jonavos g. 254, Kaunas   kodas 303115306<br/>Mob. tel. +370 600 05676   el. paštas info@archihauzas.lt</small> |  |                      |       |
| A 2173  | PV               | Atest. arch. P.Balbatunov   | Projektas:<br>Gyvenamosios paskirties (trijų ir daugiau butų (daugiabučio) pastato (6.3), Vytauto Didžiojo g. 29A, Šilalėje, naujos statybos projektas.<br><br>Statinys:<br>Gyvenamosios paskirties (trijų ir daugiau butų (daugiabučiai) pastatas (6.3) |                      |       |
| A 2173  | Arch             | Atest. arch. P.Balbatunov   |  |                      |       |
|   | Braiž.           | L.Balbatunova   |  |                      |       |
|   |                  |   | Brėžinys:  | Detales D-04, M 1:10 | Laida |
|   |                  |   |  |                      | O     |
| Stadija   | Užsakovas:       | Brėžinio Nr.:   |  | Lapas                | Lapų  |
| PP  | UAB "Bravo vita" | 22/17-PP-SA-BR11  |  | 11                   | 18    |



**Eksplikacija**

|   |   |   |  |
|---|---|---|--|
|  | Klijuoto klinkerio fasado apdaila. Smėlinės spalvos |  | Turėklas<br>Spalva — tamsiai pilkas<br>RAL 7024    |
|  | Stiklas   |  | Langų rėmas<br>Spalva — tamsiai pilkas<br>RAL 7024 |

|  |            |   |   |
|--|------------|---|---|
| O  | 2022       |   |   |
| Laida  | Metai      | Keitimų pavadinimas (priežastis)  |   |
| <br><small>Architektūra ■ Dizainas</small><br><small>Jonavos g. 254, Kaunas   kodas 303115306</small><br><small>Mob. tel. +370 600 05676   el. paštas info@archihauzas.lt</small> |            | Projektas:<br>Gyvenamosios paskirties (trijų ir daugiau butų (daugiabučio) pastato (6.3), Vytauto Didžiojo g. 29A, Šilalėje, naujos statybos projektas. |   |
|  |            | Statiny:<br>Gyvenamosios paskirties (trijų ir daugiau butų (daugiabučiai) pastatas (6.3)  |   |
| A 2173   | PV         | Atest. arch. P.Balbatunov   |  |
| A 2173   | Arch       | Atest. arch. P.Balbatunov   |   |
|  | Braiž.     | L.Balbatunova   |   |
| Stadija<br>PP  | Užsakovas: | UAB "Bravo vita"  |   |
|  |            | Brėžinio Nr.:   | 22/17-PP-SA-BR12  |
|  |            | Lapas   | Lapų  |
|  |            | 12  | 18  |





**Eksplikacija**

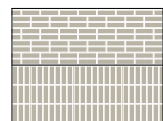

Klijuoto klinkerio fasado apdaila. Smėlinės spalvos



Stiklas



Turėklas Spalva — tamsiai pilkas RAL 7024



Langų rėmas Spalva — tamsiai pilkas RAL 7024

|  |                  |   |   |
|--|------------------|---|---|
| O  | 2022             |   |   |
| Laida  | Metai            | Keitimų pavadinimas (priežastis)  |   |
| <br><small>ARCHIHAUZAS Architektūra ■ Dizainas</small> |                  | Projektas:<br>Gyvenamosios paskirties (trijų ir daugiau butų (daugiabučio) pastato (6.3), Vytauto Didžiojo g. 29A, Šilalėje, naujos statybos projektas. |   |
| A 2173   | PV               | Atest. arch. P.Balbatunov   | Statinys:<br>Gyvenamosios paskirties (trijų ir daugiau butų (daugiabučiai) pastatas (6.3) |
| A 2173   | Arch             | Atest. arch. P.Balbatunov   |   |
|  | Braiž.           | L.Balbatunova   | Brėžinys:   |
|  |                  |   | Fasadai F-02, M 1:100   |
| Stadija  | Užsakovas:       | Brėžinio Nr.:   | Laida   |
| PP   | UAB "Bravo vita" | 22/17-PP-SA-BR13  | O   |
|  |                  |   | Lapas   |
|  |                  |   | 13  |
|  |                  |   | Lapų  |
|  |                  |   | 18  |



**Eksplikacija**

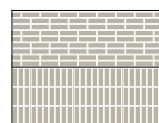

Klijuoto klinkerio fasado apdaila. Smėlinės spalvos



Stiklas



Turėklas Spalva — tamsiai pilkas RAL 7024



Langų rėmas Spalva — tamsiai pilkas RAL 7024

|  |       |                                  |      |   |  |
|--|-------|----------------------------------|------|---|--|
| O  | 2022  |                                  |      | Projektas:  |  |
| Laida  | Metai | Keitimų pavadinimas (priežastis) |      | Gyvenamosios paskirties (trijų ir daugiau butų (daugiabučio) pastato (6.3), Vytauto Didžiojo g. 29A, Šilalėje, naujos statybos projektas. |  |
| <br><small>ARCHIHAUZAS Architektūra ■ Dizainas</small><br><small>Jonavos g. 254, Kaunas   kodas 303115306</small><br><small>Mob. tel. +370 600 05676   el. paštas info@archihauzas.lt</small> |       | A 2173                           | PV   | Atest. arch. P.Balbatunov   | Statinys:<br>Gyvenamosios paskirties (trijų ir daugiau butų (daugiabučiai) pastatas (6.3)) |
|  |       | A 2173                           | Arch | Braiž.  |  |
| Stadija  |       | Užsakovas:                       |      | Brėžinio Nr.:   |  |
| PP   |       | UAB "Bravo vita"                 |      | 22/17-PP-SA-BR14  |  |
|  |       |                                  |      | Lapas   | Lapų   |
|  |       |                                  |      | 14  | 18   |



**Eksplikacija**

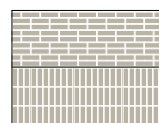

Klijuoto klinkerio  
fasado apdaila.  
Smėlinės spalvos

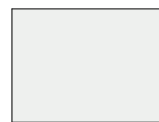

Stiklas



Turėklas  
Spalva — tamsiai pilkas  
RAL 7024

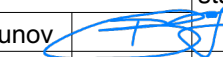

Langų rėmas  
Spalva — tamsiai pilkas  
RAL 7024

|   |            |   |   |   |      |
|---|------------|---|---|---|------|
| O   | 2022       |   |   | Projektas:  |      |
| Laida   | Metai      | Keitimų pavadinimas (priežastis)  |   | Gyvenamosios paskirties (trijų ir daugiau butų (daugiabučio) pastato (6.3), Vytauto Didžiojo g. 29A, Šilalėje, naujos statybos projektas. |      |
| <br><small>ARCHIHAUZAS<br/>Architektūra ■ Dizainas</small> |            | <small>Jonavos g. 254, Kaunas   kodas 303115306<br/>Mob. tel. +370 600 05676   el. paštas info@archihauzas.lt</small> |   | Statiny:  |      |
|   |            |   |   | Gyvenamosios paskirties (trijų ir daugiau butų (daugiabučiai) pastatas (6.3))   |      |
| A 2173  | PV         | Atest. arch. P.Balbatunov   |  | Brėžinys:   |      |
| A 2173  | Arch       | Atest. arch. P.Balbatunov   |   | Fasadai F-04, M 1:100   |      |
|   | Braiž.     | L.Balbatunova   |   | Laida   |      |
|   |            |   |   | O   |      |
| Stadija   | Užsakovas: | UAB "Bravo vita"  |   | Brėžinio Nr.:   |      |
| PP  |            |   |   | 22/17-PP-SA-BR15  |      |
|   |            |   |   | Lapas   | Lapų |
|   |            |   |   | 15  | 18   |

Langų specifikacija

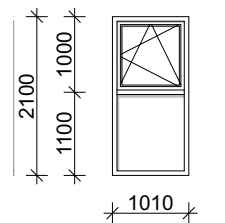
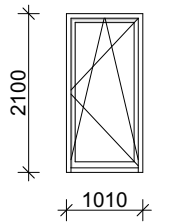
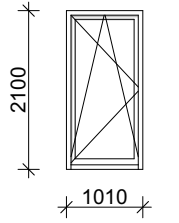
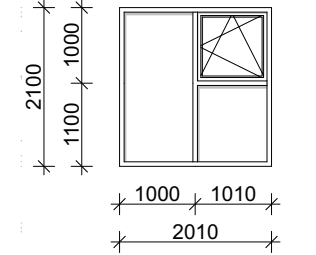
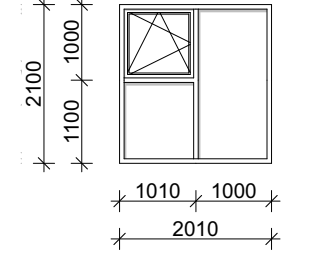
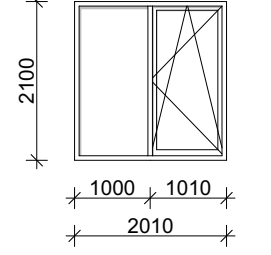
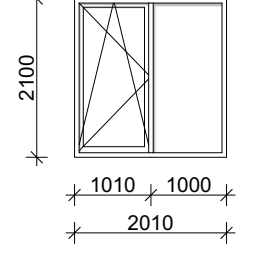
| Langų tipas | Gaminio eskizas (vaizdas iš išores)   | Aukštis, mm | Plotis, mm | Kiekis | Pastabos  |
|-------------|---|-------------|------------|--------|---|
| L-01        |    | 2100        | 1010       | 4      | - Aliuminio ar plastikinio rėmo langai<br>- Trijų stiklų stiklo paketas<br>- Vienas iš stiklų selektyvnis<br>- Vidaus spalva pagal interjero projektą<br>- Lauko palangė skardinė |
| L-02        |    | 2100        | 1010       | 12     | - Aliuminio ar plastikinio rėmo langai<br>- Trijų stiklų stiklo paketas<br>- Vienas iš stiklų selektyvnis<br>- Vidaus spalva pagal interjero projektą<br>- Lauko palangė skardinė |
| L-03        |    | 2100        | 1010       | 12     | - Aliuminio ar plastikinio rėmo langai<br>- Trijų stiklų stiklo paketas<br>- Vienas iš stiklų selektyvnis<br>- Vidaus spalva pagal interjero projektą<br>- Lauko palangė skardinė |
| L-04        |  | 2100        | 2010       | 4      | - Aliuminio ar plastikinio rėmo langai<br>- Trijų stiklų stiklo paketas<br>- Vienas iš stiklų selektyvnis<br>- Vidaus spalva pagal interjero projektą<br>- Lauko palangė skardinė |
| L-05        |  | 2100        | 2010       | 4      | - Aliuminio ar plastikinio rėmo langai<br>- Trijų stiklų stiklo paketas<br>- Vienas iš stiklų selektyvnis<br>- Vidaus spalva pagal interjero projektą<br>- Lauko palangė skardinė |
| L-06        |  | 2100        | 2010       | 8      | - Aliuminio ar plastikinio rėmo langai<br>- Trijų stiklų stiklo paketas<br>- Vienas iš stiklų selektyvnis<br>- Vidaus spalva pagal interjero projektą<br>- Lauko palangė skardinė |
| L-07        |  | 2100        | 2010       | 8      | - Aliuminio ar plastikinio rėmo langai<br>- Trijų stiklų stiklo paketas<br>- Vienas iš stiklų selektyvnis<br>- Vidaus spalva pagal interjero projektą<br>- Lauko palangė skardinė |

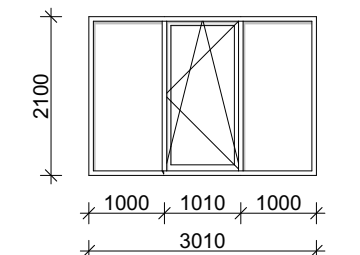
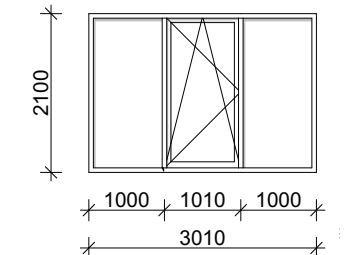
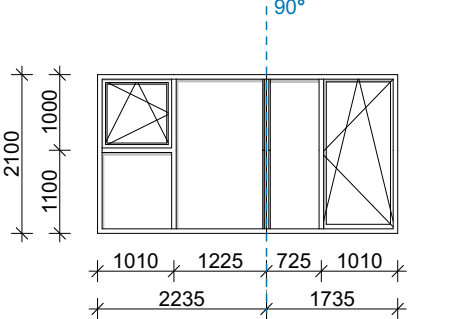
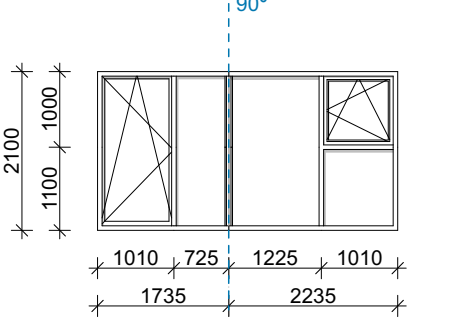
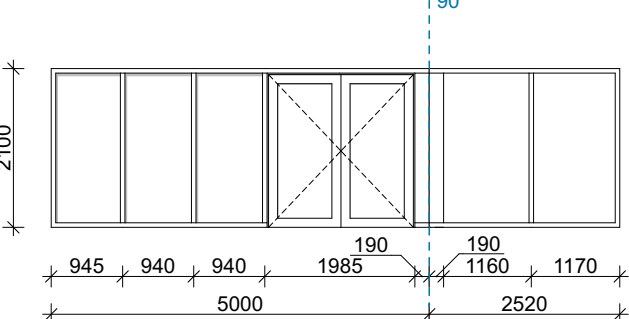
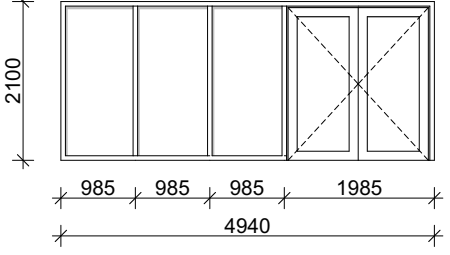
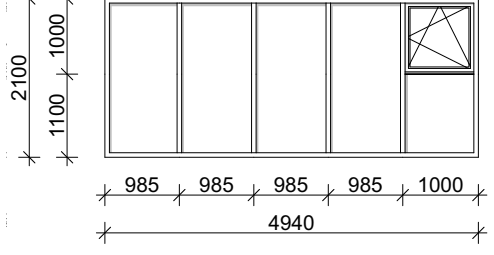
| Langų tipas | Gaminio eskizas (vaizdas iš išores)   | Aukštis, mm | Plotis, mm | Kiekis    | Pastabos  |
|-------------|---|-------------|------------|-----------|---|
| L-08        |    | 2100        | 3010       | 4         | - Aliuminio ar plastikinio rėmo langai<br>- Trijų stiklų stiklo paketas<br>- Vienas iš stiklų selektyvnis<br>- Vidaus spalva pagal interjero projektą<br>- Lauko palangė skardinė |
| L-09        |    | 2100        | 3010       | 2         | - Aliuminio ar plastikinio rėmo langai<br>- Trijų stiklų stiklo paketas<br>- Vienas iš stiklų selektyvnis<br>- Vidaus spalva pagal interjero projektą<br>- Lauko palangė skardinė |
| L-10        |    | 2100        | 3890       | 8         | - Aliuminio ar plastikinio rėmo langai<br>- Trijų stiklų stiklo paketas<br>- Vienas iš stiklų selektyvnis<br>- Vidaus spalva pagal interjero projektą<br>- Lauko palangė skardinė |
| L-11        |   | 2100        | 3890       | 8         | - Aliuminio ar plastikinio rėmo langai<br>- Trijų stiklų stiklo paketas<br>- Vienas iš stiklų selektyvnis<br>- Vidaus spalva pagal interjero projektą<br>- Lauko palangė skardinė |
| L-12        |  | 2100        | 7440       | 1         | - Aliuminio ar plastikinio rėmo langai<br>- Trijų stiklų stiklo paketas<br>- Vienas iš stiklų selektyvnis<br>- Vidaus spalva pagal interjero projektą<br>- Lauko palangė skardinė |
| L-13        |  | 2100        | 4940       | 1         | - Aliuminio ar plastikinio rėmo langai<br>- Trijų stiklų stiklo paketas<br>- Vienas iš stiklų selektyvnis<br>- Vidaus spalva pagal interjero projektą<br>- Lauko palangė skardinė |
| L-14        |  | 2100        | 4940       | 3         | - Aliuminio ar plastikinio rėmo langai<br>- Trijų stiklų stiklo paketas<br>- Vienas iš stiklų selektyvnis<br>- Vidaus spalva pagal interjero projektą<br>- Lauko palangė skardinė |
|             |   |             |            | <b>79</b> |   |

- Pastabos:**
1. Visi matmenys duoti milimetrais (mm).
  2. Prieš užsakant gaminius, matmenis būtina patikslinti vietoje.
  3. Duoti angų matmenys.
  4. Visus pakeitimus būtina rerinti su projecto vadovu.
  5. Vaizdas pateikias iš lauko.

|   |                  |                                  |   |
|---|------------------|----------------------------------|---|
| O   | 2022             |                                  |   |
| Laida   | Metai            | Keitimų pavadinimas (priežastis) |   |
|  Jonavos g. 25A, Kaunas   kodas 303115306<br>Mob. tel. +370 600 05676   el. paštas info@archihauzas.lt |                  | Projektas:                       | Gyvenamosios paskirties (trijų ir daugiau butų (daugiabučio) pastato (6.3), Vytauto Didžiojo g. 29A, Šilalėje, naujos statybos projektas. |
|   |                  | Statyns:                         | Gyvenamosios paskirties (trijų ir daugiau butų (daugiabučiai) pastatas (6.3)  |
| A 2173  | PV               | Atest. arch. P.Balbatunov        |   |
| A 2173  | Arch             | Atest. arch. P.Balbatunov        |   |
|   | Braiž.           | L.Balbatunova                    |   |
| Brėžinys:   |                  |                                  | Langų specifikacija, M 1:100  |
| Stadija   | Užsakovas:       | Brėžinio Nr.:                    | Laida   |
| PP  | UAB "Bravo vita" | 22/17-PP-SA-BR16                 | O   |
|   |                  |                                  | Lapas Lapų  |
|   |                  |                                  | 16 18   |

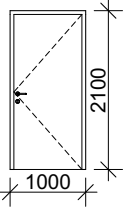
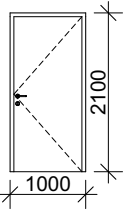
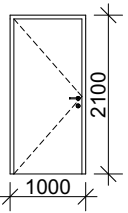
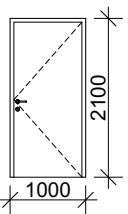
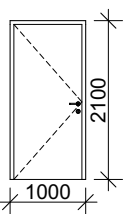
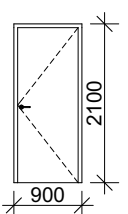

**Durų specifikacija**

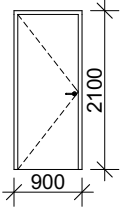
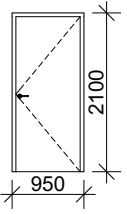
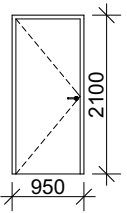
| Durų tipas | Gaminio eskizas   | Aukštis, mm | Plotis, mm | Kiekis | Pastabas                      |
|------------|---|-------------|------------|--------|-------------------------------|
| D-01       |    | 2100        | 1000       | 1      | - Lauko duris<br>- Dešininės  |
| D-02       |    | 2100        | 1000       | 1      | - Vidaus duris<br>- Dešininės |
| D-03       |   | 2100        | 1000       | 1      | - Vidaus duris<br>- Kairinės  |
| D-04       |  | 2100        | 1000       | 12     | - Vidaus duris<br>- Dešininės |
| D-05       |  | 2100        | 1000       | 8      | - Vidaus duris<br>- Kairinės  |
| D-06       |  | 2100        | 900        | 24     | - Vidaus duris<br>- Dešininės |

| Durų tipas | Gaminio eskizas  | Aukštis, mm | Plotis, mm | Kiekis    | Pastabas                      |
|------------|--|-------------|------------|-----------|-------------------------------|
| D-07       |   | 2100        | 900        | 12        | - Vidaus duris<br>- Kairinės  |
| D-08       |   | 2100        | 950        | 8         | - Vidaus duris<br>- Dešininės |
| D-09       |  | 2100        | 950        | 4         | - Vidaus duris<br>- Kairinės  |
|            |  |             |            | <b>71</b> |                               |

**Pastabos:**

1. Visi matmenys duoti milimetrais (mm).
2. Prieš užsakant gaminius, matmenis būtina patikslinti vietoje.
3. Duoti angų matmenys.
4. Visus pakeitimus būtina rerinti su projecto vadovu.
5. Vaizdas pateikias iš lauko.

|  |                  |   |   |
|--|------------------|---|---|
| O  | 2022             |   |   |
| Laida  | Metai            | Keitimų pavadinimas (priežastis)  |   |
| <br><small>Jonavos g. 254, Kaunas   kodas 303115306<br/>Mob. tel. +370 600 05676   el. paštas info@archihauzas.lt</small> |                  | Projektas:<br>Gyvenamosios paskirties (trijų ir daugiau butų (daugiabučio) pastato (6.3), Vytauto Didžiojo g. 29A, Šilalėje, naujos statybos projektas. |   |
| A 2173   | PV               | Atest. arch. P.Balbatunov   |      |
| A 2173   | Arch             | Atest. arch. P.Balbatunov   |   |
|  | Braiž.           | L.Balbatunova   |   |
|  |                  |   | Statinys:<br>Gyvenamosios paskirties (trijų ir daugiau butų (daugiabučiai) pastatas (6.3) |
|  |                  |   | Brėžinys:<br>Durų specifikacija, M 1:100  |
| Stadija  | Užsakovas:       | Brėžinio Nr.:   | Laida   |
| PP   | UAB "Bravo vita" | 22/17-PP-SA-BR17  | O   |
|  |                  |   | Lapas   |
|  |                  |   | 17  |
|  |                  |   | Lapų  |
|  |                  |   | 18  |

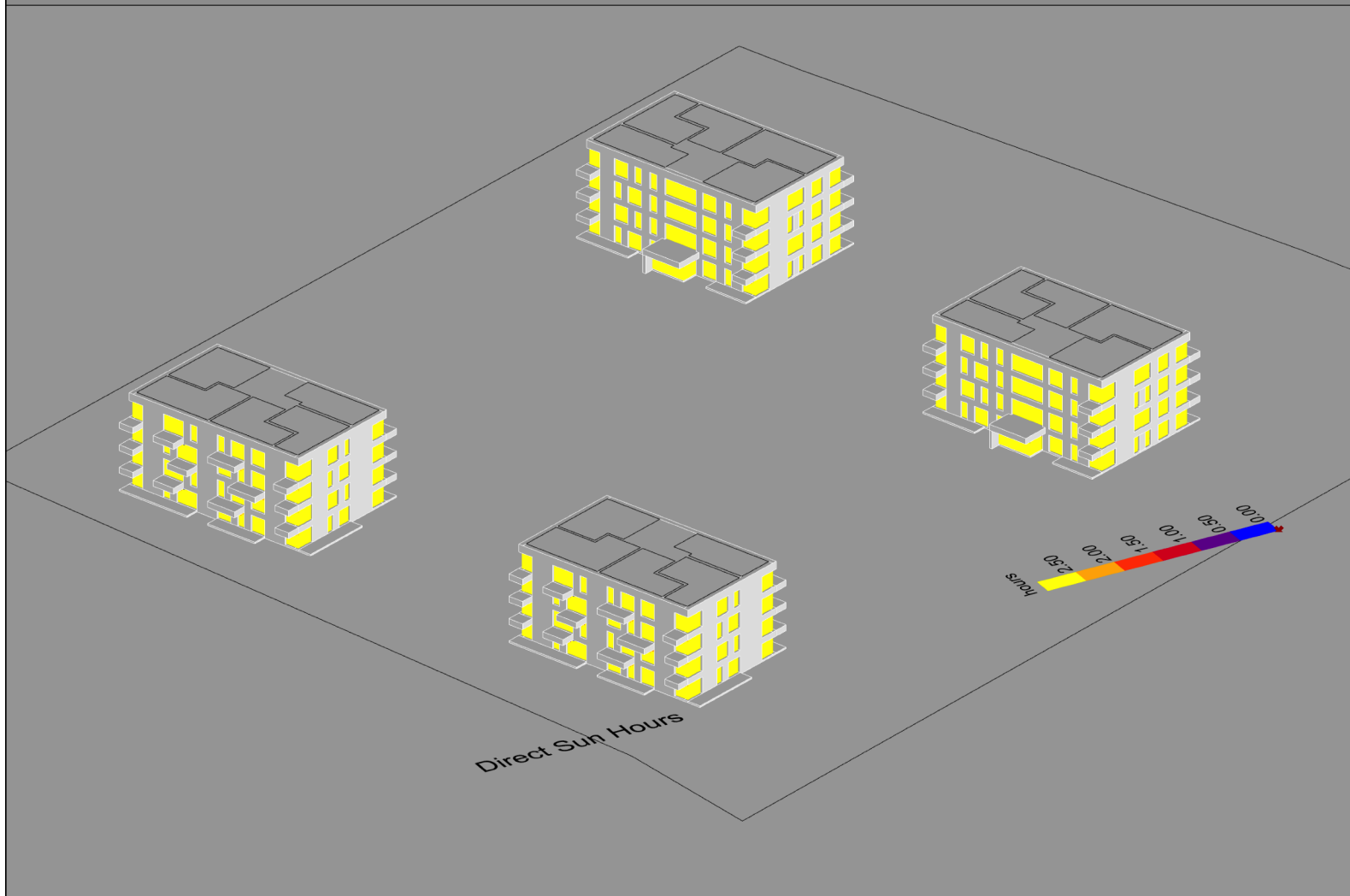
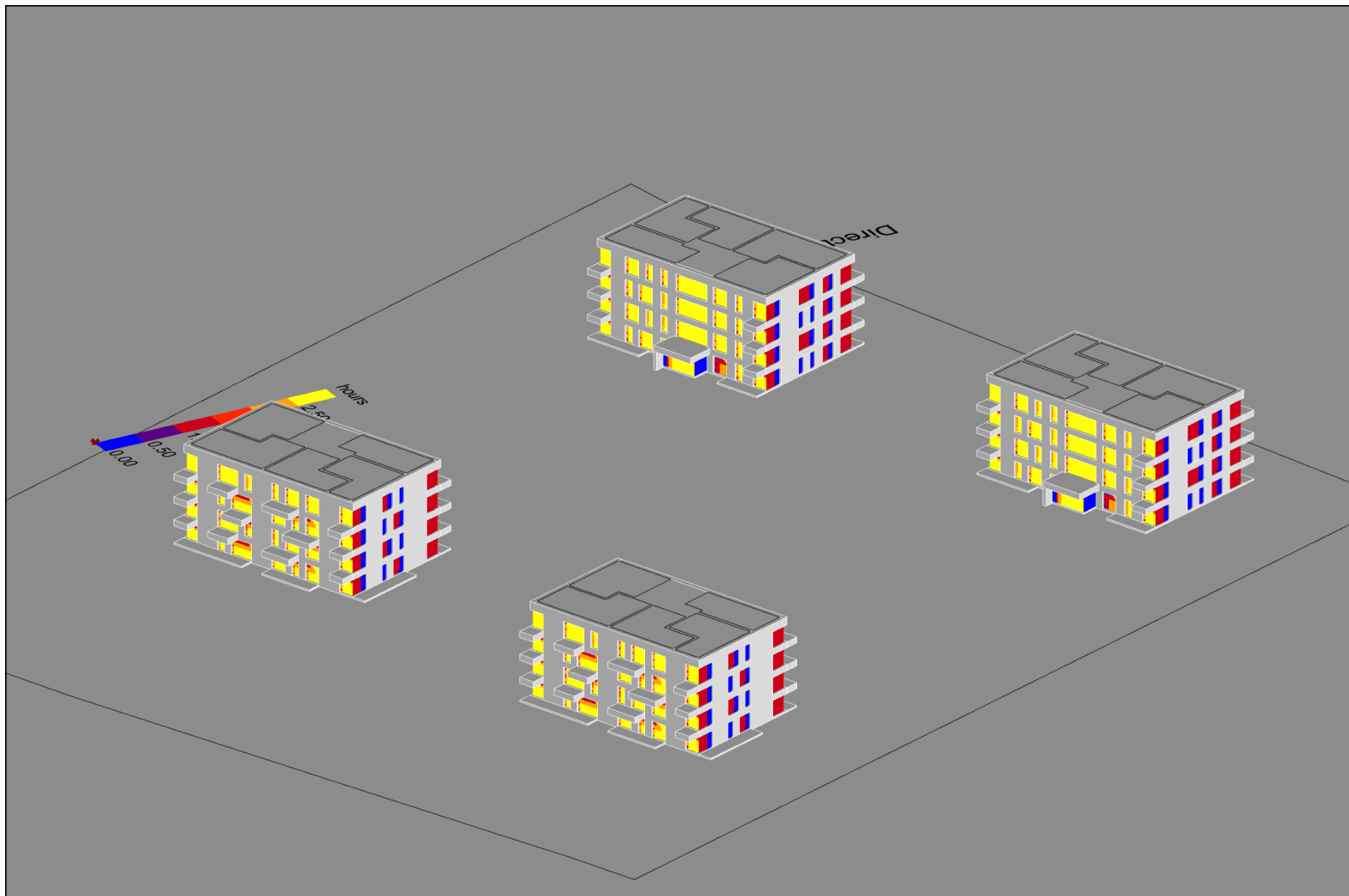

|   |            |   |  |   |      |
|---|------------|---|--|---|------|
| O   | 2022       |   |  |   |      |
| Laida   | Metai      | Keitimų pavadinimas (priežastis)  |  |   |      |
| <br><small>ARCHIHAUZAS<br/>Architektūra ■ Dizainas</small> |            | <small>Jonavos g. 254, Kaunas   kodas 303115306<br/>Mob. tel. +370 600 05676   el. paštas info@archihauzas.lt</small> |  | Projektas:<br>Gyvenamosios paskirties (trijų ir daugiau butų (daugiabučio) pastato (6.3), Vytauto Didžiojo g. 29A, Šilalėje, naujos statybos projektas. |      |
| A 2173  | PV         | Atest. arch. P.Balbatunov   |  | Statinys:   |      |
| A 2173  | Arch       | Atest. arch. P.Balbatunov   |  | Gyvenamosios paskirties (trijų ir daugiau butų (daugiabučiai) pastatas (6.3))   |      |
|   | Braiž.     | L.Balbatunova   |  | Brėžinys:   |      |
|   |            |   |  | Insoliacija   |      |
| Stadija   | Užsakovas: | UAB "Bravo vita"  |  | Brėžinio Nr.:   |      |
| PP  |            |   |  | 22/17-PP-SA-BR18  |      |
|   |            |   |  | Lapas   | Lapų |
|   |            |   |  | 18  | 18   |