

# SKLYPO SUTVARKYMO PLANAS M 1:250

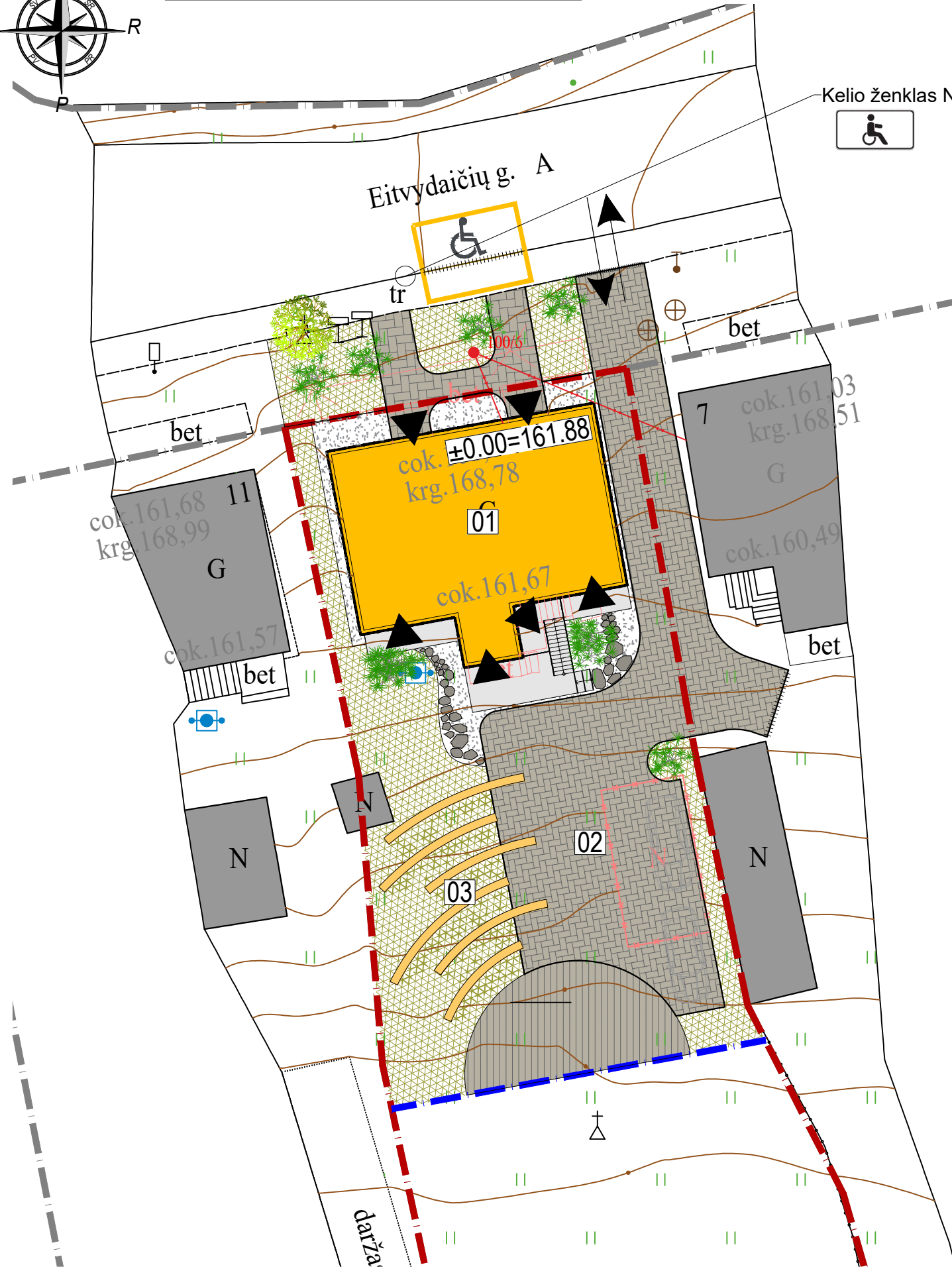

Kelio ženklas Nr.846



### SUTARTINIAI ŽYMĖJIMAI

- sklypo riba;
- tvarkomo sklypo dalies riba;
- gretimų sklypų ribos;
- įvažiavimo į sklypą vieta;
- įėjimo į pastatą vieta;
- esami pastatai;
- remontuojamas pastatas;
- griaujami statiniai;
- projektuojamas bordiūras;
- projektuojamas pažemintas bordiūras;
- projektuojama betoninių trinkelų danga;
- projektuojama terasinių lentų danga;
- projektuojama biri akmens skaldos danga;
- apželdintas sklypo dalies plotas;
- esami krūmai;
- esami medžiai;
- esamas šachtinis šulinys;
- projektuojama automobilių stovėjimo vieta žmonėms su negalia;

### EKSPLIKACIJA

- remontuojamas pastatas;
- projektuojama kiemo aikštelė;
- projektuojami suoliukai

### TECHNINIAI-EKONOMINIAI RODIKLIAI:

Sklypo plotas:	1863m <sup>2</sup>
Tvarkomos sklypo dalies plotas:	600m <sup>2</sup>
Užstatytas sklypo plotas: prieš remontą / po remonto:	154m <sup>2</sup> / 133m <sup>2</sup>
Sklypo užstatymo tankumas: prieš remontą / po remonto:	8% / 7%
Sklypo užstatymo intensyvumas: prieš remontą / po remonto:	6% / 7%
Apželdintas sklypo plotas:	1421m <sup>2</sup> 76%

### STATINYS 01 - REMONTUOJAMAS PASTATAS

- bendrasis plotas* prieš remontą / po remonto:	104,10m <sup>2</sup> / 122,92m <sup>2</sup>
- pagrindinis plotas* prieš remontą / po remonto:	99,91m <sup>2</sup> / 97,99m <sup>2</sup>
- pagalbinis plotas*	4,19m <sup>2</sup> / 24,93m <sup>2</sup>
- tūris* prieš remontą / po remonto:	610m <sup>3</sup> / 805m <sup>3</sup>
- aukštų skaičius prieš remontą / po remonto:	1 / 1
- aukštis* esamas nekeičiamas:	8,45m
- užstatymo plotas prieš remontą / po remonto:	121m <sup>2</sup> / 133m <sup>2</sup>

0	2022-09	Projektiniai pasiūlymai viešam svarstymui su visuomene.	
LAIDA	DATA	LAIDOS STATUSAS. KEITIMO PRIEŽASTIS.	
ATESTATO NR.	PROJEKTOUOJAS	STATINIO PROJEKTO PAVADINIMAS	
	 <b>UAB "Nemuno deltos projektai"</b> Turgaus g. 5, Šilutė; tel./faks. 8 441 51443, el. paštas info@deltosprojektai.lt, www.ndp.lt	GYVENAMOSIOS PASKIRTIES PASTATO, Šilalės r. sav., Laukuva, Eitvydaičių g.9, KAPITALINIO REMONTO, KEIČIANT PASKIRTĮ Į KULTŪROS, PROJEKTINIAI PASIŪLYMAI	
A695	PV	A. Čepienė	BRĖŽINYS
A2095	PDV	B. Gedrimienė	
			Laida
			SKLYPO SUTVARKYMO PLANAS M1:250
			0
It.	STATYTOJAS	DOKUMENTO ŽYMUO	
	Šilalės rajono savivaldybė	NDP-22.040-KRP-PP-B.2	
		Brėžinys	Brėžiniai
		1	1

**FASADAS TARP AŠIŲ C-A M1:100**

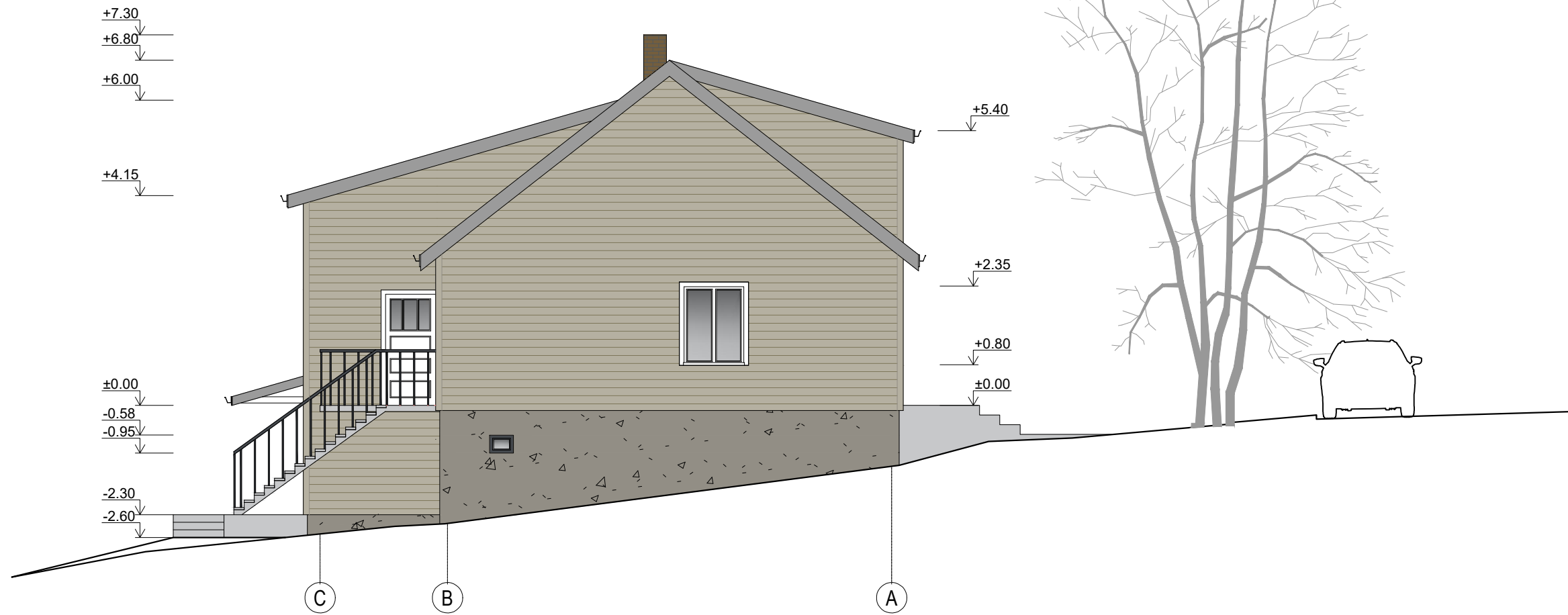

**FASADAS TARP AŠIŲ 1-4 M1:100**



0	2022-09	Projektiniai pasiūlymai viešam svarstymui su visuomene.	
LAIDA	DATA	LAIDOS STATUSAS. KEITIMO PRIEŽASTIS.	
ATESTATO NR.	PROJEKTOUOJAS	STATINIO PROJEKTO PAVADINIMAS	
	<p>UAB "Nemuno deltos projektai" Turgaus g. 5, Šilutė; tel./faks. 8 441 51443, el. paštas <a href="mailto:info@deltosprojektai.lt">info@deltosprojektai.lt</a>, <a href="http://www.ndp.lt">www.ndp.lt</a></p>	GYVENAMOSIOS PASKIRTIES PASTATO, Šilalės r. sav., Laukuva, Eitvydaičių g.9, KAPITALINIO REMONTO, KEIČIANT PASKIRTĮ Į KULTŪROS, PROJEKTINIAI PASIŪLYMAI	
A695	PV	A. Čepienė	BRĖŽINYS
A2095	PDV	B. Gedrimienė	
		FASADAI TARP AŠIŲ A-C, 4-1 M1:100 Laida: 0	
It.	STATYTOJAS	DOKUMENTO ŽYMUO	
	Šilalės rajono savivaldybė	NDP-22.040-KRP-PP-B.7 Brėžinys: 1, Brėžiniai: 1	

FASADAS TARP AŠIŲ A-C M1:100

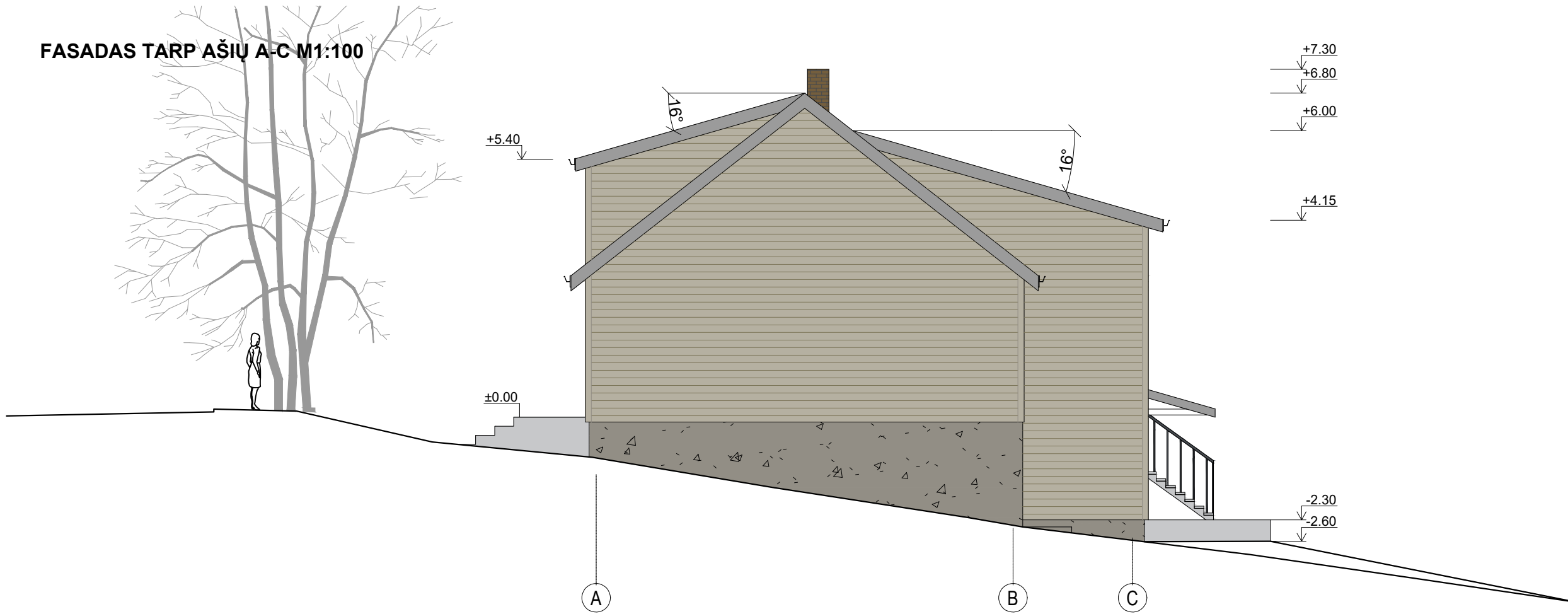

FASADAS TARP AŠIŲ 1-4 M1:100



0	2022-09	Projektiniai pasiūlymai viešam svarstymui su visuomene.	
LAIDA	DATA	LAIDOS STATUSAS. KEITIMO PRIEŽASTIS.	
ATESTATO NR.	PROJEKTUOTOJAS	STATINIO PROJEKTO PAVADINIMAS	
	<p>UAB "Nemuno deltos projektai" Turgaus g. 5, Šilutė; tel./faks. 8 441 51443, el. paštas <a href="mailto:info@deltosprojektai.lt">info@deltosprojektai.lt</a>, <a href="http://www.ndp.lt">www.ndp.lt</a></p>		GYVENAMOSIOS PASKIRTIES PASTATO, Šilalės r. sav., Laukuva, Eitvydaičių g.9, KAPITALINIO REMONTO, KEIČIANT PASKIRTĮ Į KULTŪROS, PROJEKTINIAI PASIŪLYMAI
A695	PV	A. Čepienė	BRĖŽINYS
A2095	PDV	B. Gedrimienė	FASADAI TARP AŠIŲ A-C, 4-1 M1:100
Laida	STATYTOJAS		0
	Šilalės rajono savivaldybė		
Laida	DOKUMENTO ŽYMUO		1
	NDP-22.040-KRP-PP-B.8		1





0	2022-09	Projektiniai pasiūlymai viešam svarstymui su visuomene.			
LAIDA	DATA	LAIDOS STATUSAS. KEITIMO PRIEŽASTIS.			
ATESTATO NR.	PROJEKTUOTOJAS	STATINIO PROJEKTO PAVADINIMAS			
	<p>UAB "Nemuno deltos projektai" Turgaus g. 5, Šilutė; tel./faks. 8 441 51443, el. paštas <a href="mailto:info@deltosprojektai.lt">info@deltosprojektai.lt</a>, <a href="http://www.ndp.lt">www.ndp.lt</a></p>	GYVENAMOSIOS PASKIRTIES PASTATO, Šilalės r. sav., Laukuva, Eitvydaičių g.9, KAPITALINIO REMONTO, KEIČIANT PASKIRTĮ Į KULTŪROS, PROJEKTINIAI PASIŪLYMAI			
A695	PV	A. Čepienė		BRĖŽINYS	Laida
A2095	PDV	B. Gedrimienė		KOMPIUTERINĖS VIZUALIZACIJOS	0
It.	STATYTOJAS	Šilalės rajono savivaldybė		DOKUMENTO ŽYMUO	Brėžinys
				NDP-22.040-KRP-PP-B.11	Brėžiniai
					1
					1