

ŽEMĖS SKLYP FORMAVIMO PROJEKTAS M 1: 1000  
SPRENDINIŲ BRĖŽINYS

Formuojamos teritorijos bendras plotas 0,1905 ha

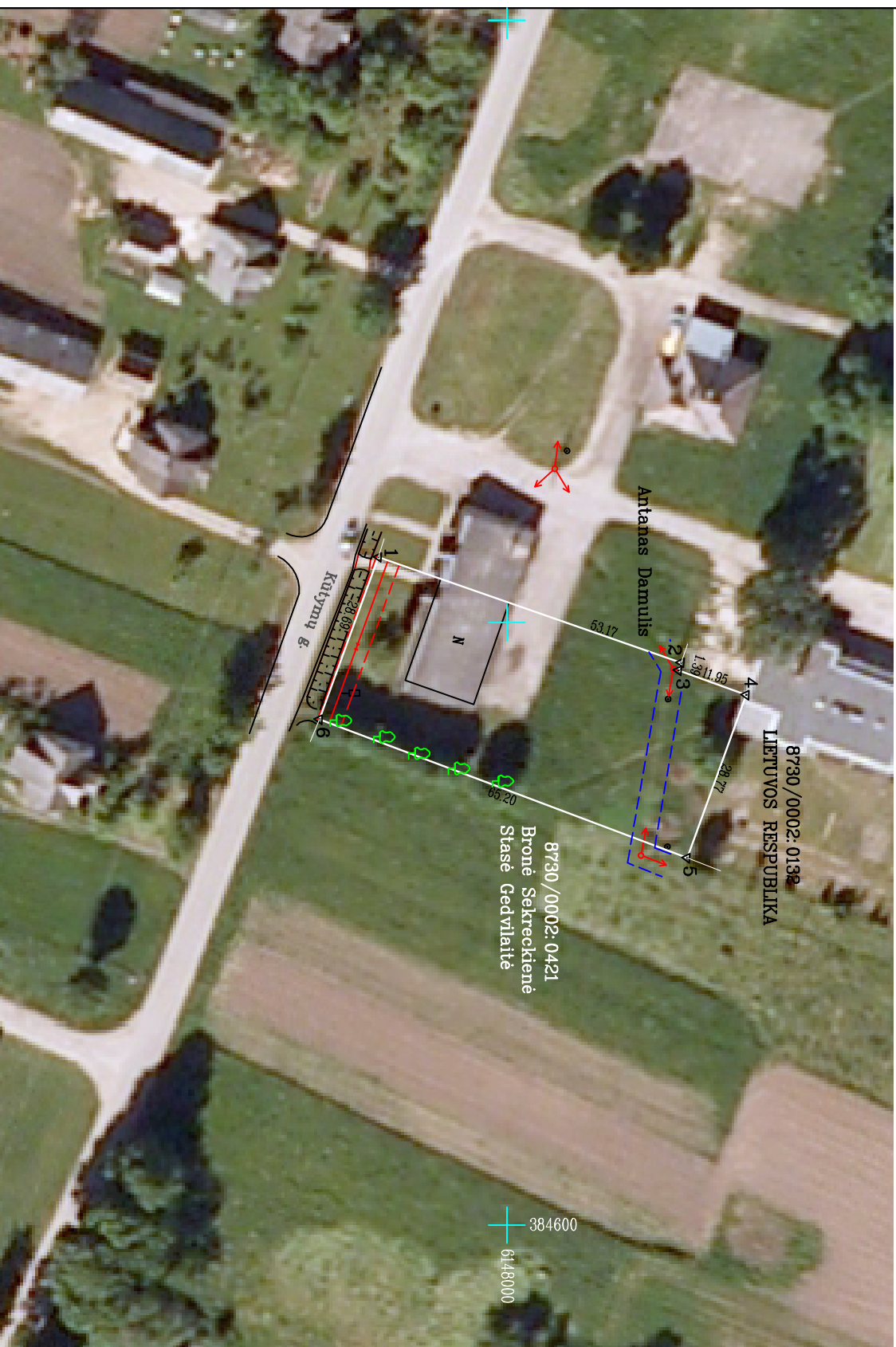

Sutartiniai ženklai

sutartinio ženklo žymėjimas	sutartinio ženklo aprašymas
∇	Žemės sklypo riboženkliai
	Formuojamo žemės sklypo riba
	Ryšių linių apsaugos zonos ( 2m )
	Elektrios linių apsaugos zonos ( 2m )
	Placialapis medis

Žemės sklypo savininko/naudotojo vardas pavardė ar pavadinimas	žemės sklypo Nr.	bendras plotas	žemės ūkio naudojimosi				Formuojamo žemės sklypo ( sklypų ) žemės naudojimų eksplikacija					
			iš viso	arinama	sodai	pievos	miškai	keliai	užstatyta teritorija	vandenys	Kita žemė	nusausinta žemė
Antanas Darnulis	1	0.1905	0.0944	-	-	0.0944	-	-	-	0.0961	-	-

Formuojamam žemės sklypui ( sklypams ) laikomos specialiosios žemės ir miško naudojimo sąlygos, nustatytos Lietuvos Respublikos Vyriausybės 1992m. gegužės 12 d. nutarimu Nr. 343 ( Žin., 1992, Nr. 22-652 )

žemės sklypo Nr.	Kodas	aprašymas		žemės plotas, ha
1	1	Ryšių linių apsaugos zonos ( 2m )		106
1	6	Elektrios linių apsaugos zonos ( 2m )		123

Galvė, namo Nr.	Kūlymų g. 9A
Kaimas (miestelis)	Jucaičių
Seniūnija	Šlašės kaimiškoji
Miestas (rajonas)	Šlašės
Apkritis	Tauragės

Kadastro vietovė	Jucaičių 8730			
	Kadastro numeris		žemės sklypo Nr.	
Žemės sklypo (sklypų) kadastro Nr.	0	0	2	
bloko Nr.				

Greitįbė	Linijos ilgis, m	Žemės sklypo kadastro Nr.	Pastabos
1-2	53.17	8730/0002: 0132	Antanas Darnulis
2-3	1.39		
3-4	11.95		
4-5	28.77		
5-6	65.20	8730/0002: 0421	
6-1	28.69		Kūlymų g.

Žemės sklypo (sklypų) savininkai ar valstybinės žemės patikėtiniai

Antanas Darnulis	(vardas ir pavardė ar pavadinimas, pareigos)	(žemės sklypo Nr., kadastro žemėlapyje)	(paršas)	(data)
Šlašės rajono savivaldybė	(vardas ir pavardė ar pavadinimas, pareigos)	(žemės sklypo Nr., kadastro žemėlapyje)	(paršas)	(data)
Bronė Sekrečkienė	(vardas ir pavardė ar pavadinimas, pareigos)	(žemės sklypo Nr., kadastro žemėlapyje)	(paršas)	(data)
Šlašė Gedvilaitė	(vardas ir pavardė ar pavadinimas, pareigos)	(žemės sklypo Nr., kadastro žemėlapyje)	(paršas)	(data)

žemės sklypo Nr.	plotas	pagrindinė žemės naudojimo paskirtis	būdas	pobūdis
1	0.1905	Kita	Komerinės paskirties objektų teritorijos	Prekybos paslaugų ir pramoninių objektų statybos

Suderinta

Nacionalinės žemės tarnybos prie žemės ūkio ministerijos Šlašės skyriaus vedėjas Romualdas Bukauskas	(paršas)	(data)
(pareigos, vardas ir pavardė, institucijos pavadinimas)	(paršas)	(data)
Šlašės rajono savivaldybė	(paršas)	(data)
(pareigos, vardas ir pavardė, institucijos pavadinimas)	(paršas)	(data)

Patikrinta

(spaudė vėkla)	(paršas)	(data)
----------------	----------	--------

UAB „Edmosima“

Žemės sklypo formavimo projekto parengęs asmuo

pareigos	vardas ir pavardė	kvalifikacijos pažymėjimas data ir numeris	paršas	data
direktorius	Edmundas Venckus			
matininkė	Toma Venckutė	Nr. 2R-FP-727, 2012 12 20		