



**NACIONALINĖS ŽEMĖS TARNYBOS
PRIE ŽEMĖS ŪKIO MINISTERIJOS
ŠILALĖS SKYRIUS**

Šilalės rajono savivaldybės,
administracijos direktoriui
J.Basanavičiaus g. 2, Šilalė

2013-08-14 Nr. 33SD-(14.33.7.)-1668

DĖL ŽEMĖTVARKOS PROJEKTO ĮREGISTRAVIMO

Vadovaujantis Teritorijų planavimo dokumentų registro nuostatais, prašome įregistruoti Lietuvos Respublikos teritorijų planavimo dokumentų registre Nacionalinės žemės tarnybos prie žemės ūkio ministerijos Šilalės skyriaus vedėjo 2013 m. liepos 23 d. įsakymu Nr.33V[-(14.33.2.)-1573 patvirtintą Šilalės rajono savivaldybės Upynos seniūnijos Upynos kadastro vietovės žemės reformos žemėtvarkos projektą.

PRIDEDAMA:

1. Nacionalinės žemės tarnybos prie žemės ūkio ministerijos Šilalės skyriaus vedėjo 2013 m. liepos 23 d. įsakymo Nr.33V[-(14.33.2.)-1573 kopija (13 lapų).
2. Teritorijų planavimo dokumento registro duomenys (1 lapas).
3. Upynos kadastro vietovės žemės reformos žemėtvarkos projekto planas (2 lapai).

Skyriaus vedėjas

Romualdas Bukauskas



**NACIONALINĖS ŽEMĖS TARNYBOS
PRIE ŽEMĖS ŪKIO MINISTERIJOS
ŠILALĖS SKYRIAUS
VEDĖJAS**

**ĮSAKYMAS
DĖL ŠILALĖS RAJONO SAVIVALDYBĖS UPYNOS SENIŪNIJOS UPYNOS KADASTRO
VIETOVĖS ŽEMĖS REFORMOS ŽEMĖTVARKOS PROJEKTO PATVIRTINIMO**

2013 m. liepos 23 d. Nr.33VĮ-(14.33.2.)- 1573

Šilalė

Vadovaudamasis Lietuvos Respublikos žemės reformos įstatymu (Žin., 1991, Nr. 24-635; 1997, Nr.69-1735; 2010, Nr. 72-3618), Žemės reformos vykdymo kaimo gyvenamojoje vietovėje tvarkos aprašu, patvirtintu Lietuvos Respublikos Vyriausybės 1998 m. balandžio 1 d. nutarimu Nr. 385 „Dėl žemės reformos vykdymo kaimo gyvenamojoje vietovėje“ (Žin., 1998, Nr. 33-882; 2005, Nr. 66-2359; 2007, Nr. 96-3885; 2011, Nr. 105-4924), Žemės reformos žemėtvarkos projektų rengimo ir įgyvendinimo metodika, patvirtinta Žemės ir miškų ūkio ministerijos 1998 m. balandžio 23 d. įsakymu Nr. 207 „Dėl Žemės reformos žemėtvarkos projektų kaimo vietovėje rengimo metodikos patvirtinimo“ (Žin., 1998, Nr. 43-1189; 2000, Nr. 31-873; 2002, Nr. 96-4221; 2006, Nr. 45-1638; 2008, Nr. 93-3690), Lietuvos Respublikos Vyriausybės 2002 m. vasario 15 d. nutarimu Nr.241 „Dėl fizinių ir juridinių asmenų lėšomis atliekamų žemės reformos žemėtvarkos projektų įgyvendinimo darbų apmokėjimo taisyklių“ (Žin.,2002, Nr. 17-688; 2008, Nr. 137-5401; 2009, Nr.110-4661; 2010, Nr. 118-6018):

1. T v i r t i n u UAB „Viriga“ projekto autorės Indrės Žymontaitės parengtą Šilalės rajono savivaldybės Upynos seniūnijos Upynos kadastro vietovės žemės reformos žemėtvarkos projektą, jame suformuotas žemės sklypų ribas ir plotus, pagrindinę tikslinę žemės naudojimo paskirtį, naudojimo būdą ir pobūdį, specialiąsias žemės ir miško naudojimo sąlygas pagal 1,2 priedą (pridedama).

2. I š b r a u k i u iš Nacionalinės žemės tarnybos prie Žemės ūkio ministerijos Šilalės žemėtvarkos skyriaus vedėjo 2012 m. gruodžio 11 d. įsakymu Nr.33VĮ-(14.33.2.)-911 patvirtinto piliečių, norinčių įsigyti nuosavybėn neatlygintinai, pirkti ar nuomoti žemę, mišką, vandens telkinius, sąrašo asmenis pagal 3 priedą (pridedama).

KOPIJA TIKRA

VEDĖJAS
Romualdas Bukauskas

3. N u s t a t a u suprojektuoto bendro naudojimo kelio vietą pagal 4 priedą (pridedama).

4. P a v e d u:

4.1. Upynos kadastro vietovės projekto autoriui:

4.1.1. žemės sklypų, suprojektuotų perduoti nuosavybėn neatlygintinai, ženklimą vykdyti ir parengti dokumentus žemės nuosavybės teisei įforminti pagal atskirą pavedimą;

4.1.2. ne vėliau kaip per 20 dienų nuo projekto patvirtinimo dienos parengti naują Upynos kadastro vietovės laisvos valstybinės žemės planą ir pateikti suderinti žemėtvarkos skyriui.

4.2. Šilalės žemėtvarkos skyriaus vyr. specialistei Daivai Gudjonienei:

4.2.1. ne vėliau kaip per dvi savaites nuo projekto patvirtinimo dienos pateikti projektą įregistruoti Teritorijų planavimo dokumentų registre, tvarkomame Šilalės rajono savivaldybės administracijos;

4.2.2. informuoti piliečius, norinčius įsigyti žemę, mišką, vandens telkinius nuosavybėn neatlygintinai, nurodytus šio įsakymo 3 priede, apie galimybę gauti žemės rengiant paskesnę Upynos kadastro vietovės žemėtvarkos projektą arba kitoje kadastro vietovėje.

4.3. Šilalės žemėtvarkos skyriaus vyr. specialistei Vitai Dobilienai informuoti asmenis, kuriems suprojektuoti žemės sklypai pardavimui, nuomai, neatlygintinai naudoti ar patikėjimo teise apie projekto įgyvendinimą savo lėšomis.

Šis įsakymas gali būti skundžiamas Lietuvos Respublikos teisės aktų nustatyta tvarka.

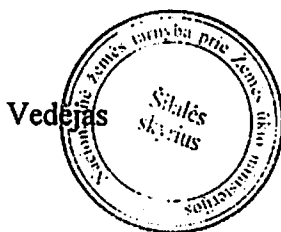

Romualdas Bukauskas

Daiva Gudjonienė

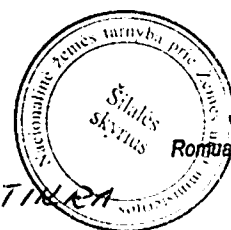

VEDĖJAS
Romualdas Bukauskas

KOPIJA TIKRA

PATVIRTINTA

Nacionalinės žemės tarnybos prie Žemės ūkio ministerijos

Šilalės skyriaus vedėjo

2013 m. liepos 23 d. Įsakymu Nr. 3307-(14.53.2.)-1573

1 priedas

TAURAGĖS APSKRITIES ŠILALĖS RAJONO UPYNOS SENIŪNIJOS UPYNOS KADASTRO VIETOVĖS
2013 M. ŽEMĖS REFORMOS ŽEMĖTVARKOS PROJEKTE SUFORMUOTOS ŽEMĖNAUDOS

Eil. Nr.	Vardas pavardė	Sklypo Nr. plane	Žemės, miško, vandens telkinio ploto pasiskirstymas pagal įsigijimo būdus, ha					Žemės sklypo pagrindinė žemės naudojimo paskirtis, žemės naudojimo būdas ir pobūdis	Specialiosios žemės ir miško naudojimo sąlygos bei srevitutai
			Graži- nant natūra	Perduodant, suteikiant neatlygintinai nuosavybėn	Pirkti iš valsty- bės	Nuomoti iš valstybės, naudoti patikėjimo teise	Iš viso		
1	2	3	4	5	6	7	8	9	10
VI eilė									
1	Rasa Jokubauskienė	550	-	0,23	-	-	0,23	ž.ū.p./kiti ž.ū.p.žemės sklypai	II
Iš viso:							0,23		
IX eilė									
2	Jonas Gediminas Kalpokas	551-1	-	0,42	-	-	0,42	ž.ū.p./kiti ž.ū.p.žemės sklypai	XXI
		551-2	-	0,46	-	-	0,46	m.ū.p./ ūkinių miškų sklypai	XIX, XXVI, XXIX
		551-3	-	0,52	-	-	0,52	m.ū.p./ ūkinių miškų sklypai	XIX, XXVI, XXIX
3	Piotr Misevič	552	-	4,20	-	-	4,20	ž.ū.p./kiti ž.ū.p.žemės sklypai	XXI
4	Jonas Bielicas	553	-	1,00	-	-	1,00	ž.ū.p./kiti ž.ū.p.žemės sklypai	II, XXI
5	Magdalena Ciparienė	555	-	1,00	-	-	1,00	ž.ū.p./kiti ž.ū.p.žemės sklypai	-
Iš viso:							7,60		
X eilė									
6	Birutė Macienė	556	-	0,32	-	-	0,32	ž.ū.p./kiti ž.ū.p.žemės sklypai	XXI
7	Jonas Lendzbergas	557	-	0,90	-	-	0,90	ž.ū.p / kiti ž.ū.p.žemės sklypai	II
8	Povilas Vainorius	558	-	1,10	-	-	1,10	ž.ū.p / kiti ž.ū.p.žemės sklypai	XXI
9	Bronislovas Eidininkas	559	-	0,36	-	-	0,36	ž.ū.p./kiti ž.ū.p. žemės sklypai	XXI

KOPJA TIKRA

VEDEJAS
Romualdas Bukauskas

1	2	3	4	5	6	7	8	9	10
10	Albinas Jarušauskas	560	-	0,22	-	-	0,22	ž.ū.p / kiti ž.ū.p.žemės sklypai	XXI
11	Alfonsas Juozapas Bagdonas	561	-	1,75		-	1,75	ž.ū.p./kiti ž.ū.p. žemės sklypai	II
Iš viso:							4,65		

XI eilė

12	Artūras Petkevičius	562-1	-	-	0,4323	-	0,4323	ž.ū.p./kiti ž.ū.p.žemės sklypai	VI
		562-2	-	-	0,3781	-	0,3781	ž.ū.p./kiti ž.ū.p.žemės sklypai	VI
Iš viso:							0,8104		

XII eilė

13	Tomas Terleckis	563	-	-	1,70	-	1,70	ž.ū.p./kiti ž.ū.p. žemės sklypai	XXI
14	Aldona Mozerienė	564	-	-	0,85	-	0,85	ž.ū.p./kiti ž.ū.p. žemės sklypai	-
15	Regina Gudauskienė	565	-	-	2,20	-	2,20	ž.ū.p./kiti ž.ū.p.žemės sklypai	XXI
Iš viso:							4,75		

XIV eilė

16	Antanas Stankus	566-2	-	-	4,43	-	4,43	ž.ū.p./kiti ž.ū.p. žemės sklypai	XXI
		566-3	-	-	0,77	-	0,77	ž.ū.p / kiti ž.ū.p.žemės sklypai	XXI
		566-4	-	-	9,00	-	9,00	ž.ū.p / kiti ž.ū.p.žemės sklypai	Kelio servitutas (tarnaujantis daiktas)
Iš viso:							14,20		

XV eilė

17	Juozas Ivanauskas	567-1	-	-	2,76	-	2,76	ž.ū.p / kiti ž.ū.p.žemės sklypai	XXI
		567-2	-	-	2,30	-	2,30	ž.ū.p / kiti ž.ū.p.žemės sklypai	XXI, XXIX
18	Joana Milkintienė	568-1	-	-	1,45	-	1,45	ž.ū.p / kiti ž.ū.p.žemės sklypai	-
		568-2	-	-	0,80	-	0,80	ž.ū.p / kiti ž.ū.p.žemės sklypai	-
Iš viso:							7,31		

XVI eilė									
1	2	3	4	5	6	7	8	9	10
19	Antanas Petraitis	570	-	-	0,12	-	0,12	k.p./gyvenamosios teritorijos/vienbučių ir dvibučių gyv. pastatų statybos	VI
20	Rimas Zobiela	571	-	-	0,15	-	0,15	k.p./gyvenamosios teritorijos/vienbučių ir dvibučių gyv. pastatų statybos	II, VI
21	Alina Dabulskienė	572	-	-	0,60	-	0,60	k.p./gyvenamosios teritorijos/vienbučių ir dvibučių gyv. pastatų statybos	II, VI
22	Vitas Vajinskis, Virginija Vajinskienė	573	-	-	1,40	-	1,40	Kita/inžinerinės infrastruktūros teritorijos/susisiekimo ir inžinerinių komunikacijų aptarnavimo objektų statybos	II, XXI
Iš viso:							2,27		
Suteikiama neatlygintinai									
23	Uzynos Švenčiausios Mergelės Marijos vardo parapija	574-1	-	0,4742	-	-	0,4742	kita/visuomeninės paskirties teritorijos/religinių bendruomenių pastatų statybos	I, VI, XXIX
		574-2	-	0,2130	-	-	0,2130	kita/visuomeninės paskirties teritorijos/religinių bendruomenių pastatų statybos	II, VI
		574-3	-	0,1716	-	-	0,1716	kita/visuomeninės paskirties teritorijos/religinių bendruomenių pastatų statybos	II, VI
		574-4	-	0,4554	-	-	0,4554	kita/visuomeninės paskirties teritorijos/religinių bendruomenių pastatų statybos	I, VI, XXIX
Iš viso:							1,3142		



NUOMAI

1	2	3	4	5	6	7	8	9	10
24	Adelė Bartkienė	575	-	-	-	2,15	2,15	ž.ū.p./kiti ž.ū.p. žemės sklypai	XXXVII
25	Janina Songailienė	577-1	-	-	-	0,77	0,77	ž.ū.p./kiti ž.ū.p. žemės sklypai	II
		577-2	-	-	-	2,58	2,58	ž.ū.p./kiti ž.ū.p. žemės sklypai	-
		577-3	-	-	-	0,26	0,26	ž.ū.p./kiti ž.ū.p. žemės sklypai	II
26	Česlovas Gestautas	576-1	-	-	-	14,50	14,50	ž.ū.p./kiti ž.ū.p. žemės sklypai	II, XXI, XXXVII
		576-2	-	-	-	0,73	0,73	ž.ū.p./kiti ž.ū.p. žemės sklypai	II, XXXVII
		576-3	-	-	-	1,22	1,22	ž.ū.p / kiti ž.ū.p. žemės sklypai	XXXVII
		576-4	-	-	-	2,60	2,60	ž.ū.p./kiti ž.ū.p. žemės sklypai	XXXVII
		576-5	-	-	-	3,65	3,65	ž.ū.p./kiti ž.ū.p. žemės sklypai	XXXVII
		576-6	-	-	-	0,91	0,91	ž.ū.p./kiti ž.ū.p. žemės sklypai	XXXVII
		576-7	-	-	-	0,59	0,59	ž.ū.p./kiti ž.ū.p. žemės sklypai	XXXVII
		576-8	-	-	-	7,80	7,80	ž.ū.p./kiti ž.ū.p. žemės sklypai	XXXVII
		576-9	-	-	-	0,85	0,85	ž.ū.p / kiti ž.ū.p. žemės sklypai	XXXVII
		576-10	-	-	-	0,60	0,60	ž.ū.p./kiti ž.ū.p. žemės sklypai	XXXVII
27	Vacys Viliušis	578-2	-	-	-	1,20	1,20	ž.ū.p./kiti ž.ū.p. žemės sklypai	II, XXXVII
		578-3	-	-	-	2,78	2,78	ž.ū.p./kiti ž.ū.p. žemės sklypai	XIX, XXI
28	Alma Dargevičienė	579-1	-	-	-	2,05	2,05	ž.ū.p./kiti ž.ū.p. žemės sklypai	II, XXVIII
		579-2	-	-	-	0,84	0,84	ž.ū.p / kiti ž.ū.p. žemės sklypai	II
		579-3	-	-	-	0,80	0,80	ž.ū.p./kiti ž.ū.p. žemės sklypai	II
		579-5	-	-	-	2,80	2,80	ž.ū.p./kiti ž.ū.p. žemės sklypai	II, XXI
		579-6	-	-	-	1,45	1,45	ž.ū.p./kiti ž.ū.p. žemės sklypai	II
		579-7	-	-	-	0,23	0,23	ž.ū.p./kiti ž.ū.p. žemės sklypai	II, XXXVII
		579-9	-	-	-	0,93	0,93	ž.ū.p / kiti ž.ū.p. žemės sklypai	II, XXI
		579-10	-	-	-	0,80	0,80	ž.ū.p./kiti ž.ū.p. žemės sklypai	XXI
		579-11	-	-	-	0,70	0,70	ž.ū.p./kiti ž.ū.p. žemės sklypai	XXI
		579-12	-	-	-	1,08	1,08	ž.ū.p./kiti ž.ū.p. žemės sklypai	XXI
		579-13	-	-	-	2,74	2,74	ž.ū.p./kiti ž.ū.p. žemės sklypai	XXI
		579-14	-	-	-	1,78	1,78	ž.ū.p./kiti ž.ū.p. žemės sklypai	XXI
		579-15	-	-	-	0,77	0,77	ž.ū.p./kiti ž.ū.p. žemės sklypai	XIX
1	2	3	4	5	6	7	8	9	10

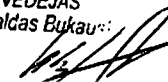

29	Marius Kažukauskas	580-1	-	-	-	0,15	0,15	ž.ū.p./kiti ž.ū.p. žemės sklypai	II
		580-2	-	-	-	0,14	0,14	ž.ū.p./kiti ž.ū.p. žemės sklypai	II
	Marius Kažukauskas	580-3	-	-	-	0,32	0,32	ž.ū.p / kiti ž.ū.p. žemės sklypai	-
30	Tomas Mozeris	581-1	-	-	-	1,80	1,80	ž.ū.p./kiti ž.ū.p. žemės sklypai	II, XXI, XXXVII
		581-2	-	-	-	2,27	2,27	ž.ū.p./kiti ž.ū.p. žemės sklypai	-
		581-3	-	-	-	1,75	1,75	ž.ū.p./kiti ž.ū.p. žemės sklypai	XXXVII
		581-4	-	-	-	1,00	1,00	ž.ū.p./kiti ž.ū.p. žemės sklypai	-
31	Aivaras Tamošaitis	582-3	-	-	-	1,45	1,45	ž.ū.p / kiti ž.ū.p. žemės sklypai	XXI, XXXVII
		582-4	-	-	-	1,10	1,10	ž.ū.p./kiti ž.ū.p. žemės sklypai	XXI, XXXVII
		582-5	-	-	-	1,30	1,30	ž.ū.p./kiti ž.ū.p. žemės sklypai	II
		582-6	-	-	-	0,73	0,73	ž.ū.p./kiti ž.ū.p. žemės sklypai	-
32	Arūnas Petkevičius	584-1	-	-	-	0,62	0,62	ž.ū.p./kiti ž.ū.p. žemės sklypai	-
		584-2	-	-	-	1,60	1,60	ž.ū.p / kiti ž.ū.p. žemės sklypai	kelio servitutas (tarnaujantis daiktas)
33	Regina Maraulienė	585-1	-	-	-	3,60	3,60	ž.ū.p./kiti ž.ū.p. žemės sklypai	XXXVII, kelio servitutas (tarnaujantis daiktas)
		585-2	-	-	-	1,05	1,05	ž.ū.p./kiti ž.ū.p. žemės sklypai	-
		585-3	-	-	-	1,00	1,00	ž.ū.p./kiti ž.ū.p. žemės sklypai	-
		585-4	-	-	-	1,80	1,80	ž.ū.p./kiti ž.ū.p. žemės sklypai	XXXVII
34	Motiejus Jurgaitis	586	-	-	-	0,18	0,18	ž.ū.p / kiti ž.ū.p. žemės sklypai	-
35	Juozas Ivanauskas	587-1	-	-	-	1,40	1,40	ž.ū.p / kiti ž.ū.p. žemės sklypai	II, XIX
		587-2	-	-	-	0,52	0,52	ž.ū.p / kiti ž.ū.p. žemės sklypai	II, XIX, XXVIII
36	Adelė Bartkienė	588-1	-	-	-	1,50	1,50	ž.ū.p / kiti ž.ū.p. žemės sklypai	XXI
		588-2	-	-	-	3,00	3,00	ž.ū.p / kiti ž.ū.p. žemės sklypai	II, XXXVII
37	Edmundas Maselskis	589	-	-	-	2,30	2,30	ž.ū.p / kiti ž.ū.p. žemės sklypai	II, VI, XXVIII
38	Nerijus Venskus	590-1	-	-	-	0,87	0,87	ž.ū.p./kiti ž.ū.p. žemės sklypai	XXI
		590-2	-	-	-	1,10	1,10	ž.ū.p./kiti ž.ū.p. žemės sklypai	XXI
39	Antanas Stankus	566-1	-	-	-	1,34	1,34	ž.ū.p./kiti ž.ū.p. žemės sklypai	II, XXI
40	Aldona Mozerienė	569	-	-	-	0,36	0,36	ž.ū.p / kiti ž.ū.p. žemės sklypai	-

Iš viso: 95,12

PARDAVIMUI AUKCIONE

1	2	3	4	5	6	7	8	9	10
41	Nacionalinė žemės tarnyba prie Žemės ūkio ministerijos	592-1	-	-	-	1,40	1,40	m.ū.p./ūkinių miškų sklypai	XIX, XXVI
		592-2	-	-	-	0,33	0,33	m.ū.p./ūkinių miškų sklypai	XXVI, XXIX
		592-3	-	-	-	0,47	0,47	m.ū.p./ūkinių miškų sklypai	XXVI
		592-4	-	-	-	0,17	0,17	m.ū.p./ūkinių miškų sklypai	XXVI
		592-5	-	-	-	1,05	1,05	m.ū.p./ūkinių miškų sklypai	XIX, XXVI
		592-6	-	-	-	0,17	0,17	m.ū.p./ūkinių miškų sklypai	XXVI
		592-7	-	-	-	1,16	1,16	m.ū.p./ūkinių miškų sklypai	XXVI
		592-8	-	-	-	1,00	1,00	m.ū.p./ūkinių miškų sklypai	XXVI
		592-9	-	-	-	1,73	1,73	m.ū.p./ūkinių miškų sklypai	XXVI
		592-11	-	-	-	2,00	2,00	m.ū.p./ūkinių miškų sklypai	XXVI, XXIX
		592-12	-	-	-	1,27	1,27	m.ū.p./ūkinių miškų sklypai	XXVI
		592-13	-	-	-	0,75	0,75	m.ū.p./ūkinių miškų sklypai	XXVI
		592-14	-	-	-	3,05	3,05	m.ū.p./ūkinių miškų sklypai	XXVI
		592-15	-	-	-	2,10	2,10	m.ū.p./ūkinių miškų sklypai	XXVI
						Iš viso: 16,65			

PATIKĖJIMO TEISE VALDYTI

42	Šilalės rajono savivaldybės administracija	593-1	-	-	-	0,16	0,16	kita/rekreacinės teritorijos/trumpalaikio poilsio statinių statybos	XIX, XXVII, XXIX
		593-2	-	-	-	1,6582	1,6582	kita/bendro naudojimo teritorijos/urbanizuotų teritorijų viešųjų erdvių	VI, XXVII, XXVIII, kelio servitutas (tarnaujantis daiktas)
		593-3	-	-	-	5,30	5,30	konservacinė/kultūros paveldo objektų žemės sklypai	II, XIX

1	2	3	4	5	6	7	8	9	10
		593-4	-	-	-	0,44	0,44	konservacinė/kultūros paveldo objektų žemės sklypai	II, XIX
		593-5	-	-	-	0,10	0,10	konservacinė/kultūros paveldo objektų žemės sklypai	XIX
		593-6	-	-	-	0,69	0,69	konservacinė/kultūros paveldo objektų žemės sklypai	XIX
		593-7	-	-	-	0,30	0,30	konservacinė/kultūros paveldo objektų žemės sklypai	XIX
		593-8	-	-	-	1,66	1,66	konservacinė/kultūros paveldo objektų žemės sklypai	XIX
		593-9	-	-	-	0,94	0,94	konservacinė/kultūros paveldo objektų žemės sklypai	XIX, XXXVII
		593-10	-	-	-	0,36	0,36	konservacinė/kultūros paveldo objektų žemės sklypai	XIX, XXXVII
		593-11	-	-	-	0,73	0,73	konservacinė/kultūros paveldo objektų žemės sklypai	XIX
		593-12	-	-	-	0,02	0,02	konservacinė/kultūros paveldo objektų žemės sklypai	XIX, XXXVII
							Iš viso:	12,3582	
							Iš viso:	168,7628	

Parengė:
projekto autorė:
(pareigos)



(parašas)

Indrė Žymontaitė
(vardas ir pavardė)

2013-07-19
(data)

Suderino:
Šilalės skyriaus
vyriausioji specialistė:
(pareigos)



(parašas)

Daiva Gudjonienė
(vardas ir pavardė)

2013 07 19
(data)



PATVIRTINTA

Nacionalinės žemės tarnybos prie Žemės ūkio ministerijos

Šilalės skyriaus vedėjo

2013 m. liepos 23 d. Įsakymu Nr. 33 VJ-(14.33.2.)-1573

2 priedas

**TAURAGĖS APSKRITIES ŠILALĖS RAJONO UPYNOS SENIŪNIJOS UPYNOS KADASTRO VIETOVĖS
2013 M. ŽEMĖS REFORMOS ŽEMĖTVARKOS PROJEKTE SUFORMUOTOS ŽEMĖNAUDOS**

Eil. Nr.	Vardas pavardė	Sklypo Nr. plane	Žemės, miško, vandens telkinio ploto pasiskirstymas pagal įsigijimo būdus, ha					Iš viso	Žemės sklypo pagrindinė žemės naudojimo paskirtis, žemės naudojimo būdas ir pobūdis	Specialiosios žemės ir miško naudojimo sąlygos bei srevitutai
			Gražinant natūra	Perduodant, suteikiant neatlygintinai nuosavybėn	Pirkti iš valstybės	Nuomoti iš valstybės, naudoti patikėjimo teise				
1	2	3	4	5	6	7	8	9	10	
XV eilė										
1	Juozas Ivanauskas	538-7	-	-	2,45	-	2,45	ž.ū.p / kiti ž.ū.p. žemės sklypai	II, XXI, XXVIII	
Iš viso:							2,45			
NUOMAI										
2	Vacys Viliušis	451-1	-	-	-	3,59	3,59	ž.ū.p./kiti ž.ū.p. žemės sklypai	XXI	
		464-2	-	-	-	1,30	1,30	ž.ū.p./kiti ž.ū.p. žemės sklypai	XXXVII	
		464-3	-	-	-	3,43	3,43	ž.ū.p./kiti ž.ū.p. žemės sklypai	XXXVII	
3	Alma Dargevičienė	518	-	-	-	2,19	2,19	ž.ū.p./kiti ž.ū.p. žemės sklypai	XIX	
4	Marius Kažukauskas	470-2	-	-	-	2,29	2,29	ž.ū.p./kiti ž.ū.p. žemės sklypai	II, XIX, XXI, XXXVII	
5	Aivaras Tamošaitis	538-3	-	-	-	1,20	1,20	ž.ū.p./kiti ž.ū.p. žemės sklypai	XXI	
		538-5	-	-	-	0,88	0,88	ž.ū.p / kiti ž.ū.p. žemės sklypai	XXI	
6	Danutė Sadauskienė	538-11	-	-	-	1,22	1,22	ž.ū.p./kiti ž.ū.p. žemės sklypai	XIX, XXI, XXXVII	
		449-2	-	-	-	1,88	1,88	ž.ū.p./kiti ž.ū.p. žemės sklypai	XIX, XXI,	

Romualdas Bukauskas

KOPIJA TIKRA

		449-2	-	-	-	1,88	1,88	ž.ū.p./kiti ž.ū.p.žemės sklypai	XIX, XXI, XXXVII
		449-3	-	-	-	0,47	0,47	ž.ū.p./kiti ž.ū.p. žemės sklypai	XIX, XXI, XXXVII
						Iš viso:	18,45		
						Iš viso:	20,90		

Parengė:
projekto autorė:
(pareigos)



(parašas)

Indrė Žymontaitė
(vardas ir pavardė)

2013-07-19
(data)

Suderino:
Šilalės skyriaus
vyriausioji specialistė:
(pareigos)



(parašas)

Daiva Gudjonienė
(vardas ir pavardė)

2013 07 19
(data)

VEDĖJAS
Romualdas Bukauskas

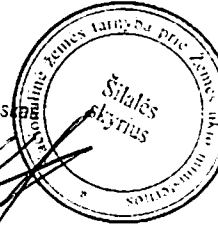

Šilalės
skyrius

KOPNA TIKRA

PATVIRTINTA

Nacionalinės žemės tarnybos prie Žemės ūkio ministerijos
Šilalės skyriaus vedėjo

2013 m. *liepos 23* d. įsakymu Nr. *3307-(14.33.2.)-1573*
priedas Nr. 3

**PRETENDENTŲ, KURIE IŠBRAUKIAMAI IŠ PRETENDENTŲ PAGEIDAVUSIŲ ĮSIGYTI UPYNOS KADASTRO VIETOVĖJE
NUOSAVYBĖN NEATLYGINTINAI, PIRKI AR NUOMOTI ŽEMĘ, MIŠKĄ, VANDENS TELKINIUS, SĄRAŠAS**

Eil. Nr.	Pretendento vardas, pavardė	Eiliškumo grupė	Nacionalinės žemės tarnybos prie ŽŪM Šilalės žemėtvarkos skyriaus vedėjo įsakymo data ir Nr., kuriuo buvo patvirtinti sąrašai (įsakymo priedo Nr.)	Pageidaujamas gauti žemės plotas ha	Pastabos
1.	Arūnas Smirinėnka	XVI	2012-12-11 Nr.33VĮ-(14.33.2)-911	-	Žemės sklypas jau įteisintas
2	Kristina Petkevičiūtė, Jolanta Petkevičienė	XVI	2012-12-11 Nr.33VĮ-(14.33.2)-911	-	neatvyko
2.	Povilas Vainorius	X	2012-12-11 Nr.33VĮ-(14.33.2)-911	1.2	atsisakė
3.	Magdalena Ciparienė	X	2012-12-11 Nr.33VĮ-(14.33.2)-911	0.44	atsisakė
4.	Jonas Sugintas	XVI	2012-12-11 Nr.33VĮ-(14.33.2)-911	-	atsisakė
5	Tauragės miškų urėdija	Patikėjimo teise	2012-12-11 Nr.33VĮ-(14.33.2)-911	-	neatvyko
6.	Aldona Remeikienė	NUOMA	2012-12-11 Nr.33VĮ-(14.33.2)-911	240,0	nepasirinko
	Iš viso:			241.64	

Parengė:
Projekto autorė



Indrė Žymontaitė

2013-07-19

Suderino:
Šilalės skyriaus
vyr. specialistė



Daiva Gudjonienė

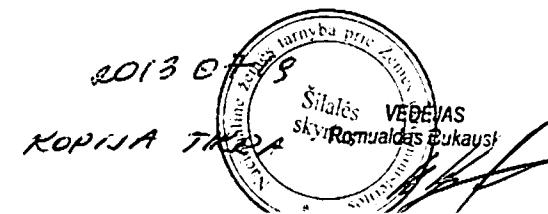

PATVIRTINTA

Nacionalinės žemės tarnybos prie Žemės ūkio ministerijos

Šilalės skyriaus vedėjo

2013 m. liepos 23 d. įsakymu Nr. 33N7 - (44.33.2.) - 1573
priedas Nr.4

TAURAGĖS APSKRITIES ŠILALĖS RAJONO SAVIVALDYBĖS UPYNOS SENIŪNIJOS
UPYNOS KADASTRO VIETOVĖS
ŽEMĖS REFORMOS ŽEMĖTVARKOS PROJEKTAS

BENDRO NAUDOJIMO KELIO VYTOGALOS KAIME SCHEMA
M 1:2000

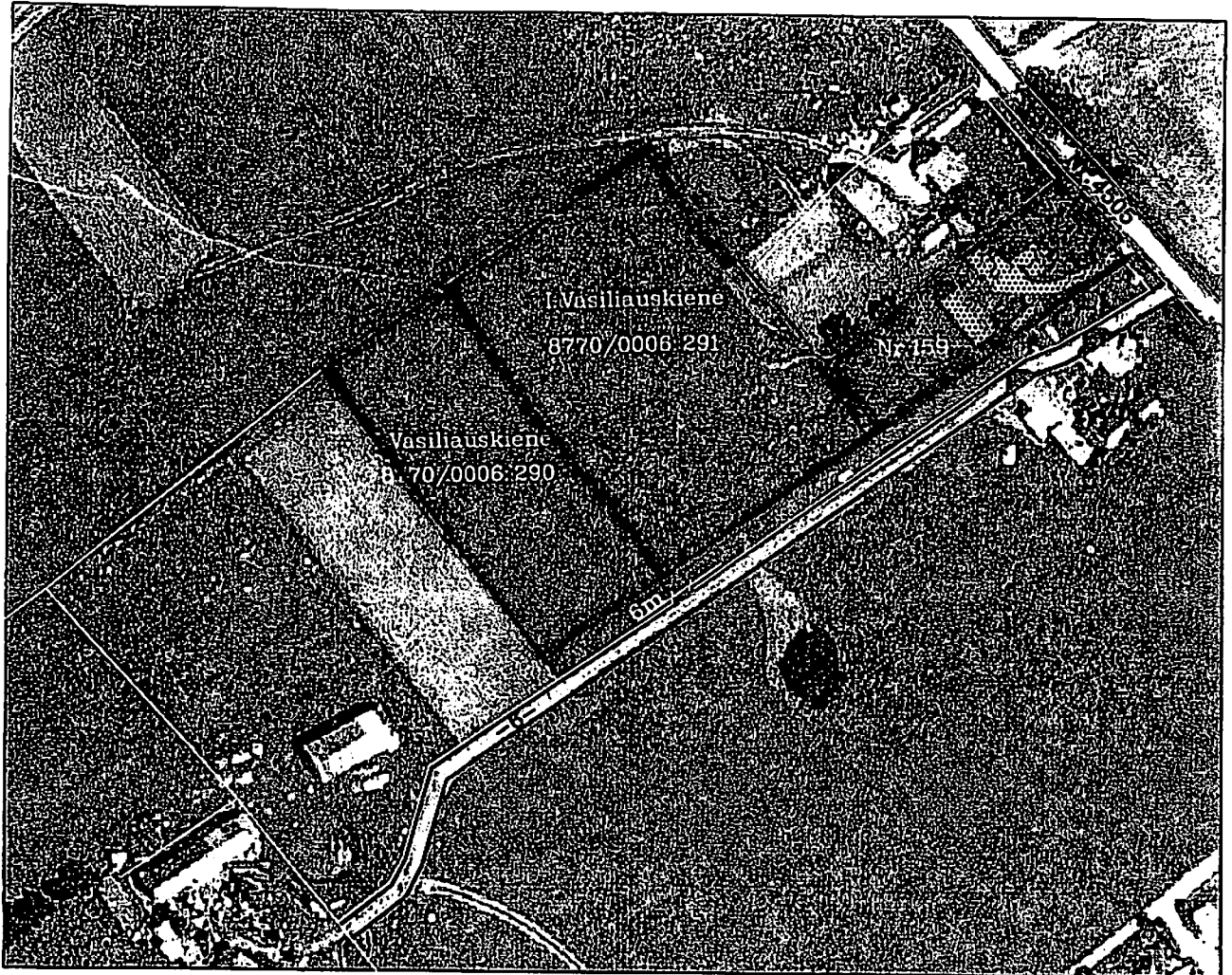

Sutartiniai ženklai:

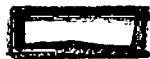

I. Vasiliauskienės žemės sklypai



laisvo valstybinio fondo žemės sklypas Nr.159



bendro naudojimo kelias (6m)



valstybinės reikšmės kelias Nr.4505

Parengė: projekto autorė Indrė Žymontaitė



TERITORIJŲ PLANAVIMO DOKUMENTO REGISTRO DUOMENYS

1. Teritorijų planavimo lygmuo pagal teritorijų planavimą tvirtinančią instituciją:
Savivaldybė
- 2.1. Teritorijų planavimo rūšis:
Specialusis
- 2.2. Specialiųjų dokumentų grupė:
Žemėtvarkos projektai
3. Teritorijų planavimo lygmuo pagal planuojamos teritorijos dydį ir sprendinių konkretizavimo lygį:
Vietovės
4. Teritorijų planavimo dokumentų registro registracijos numeris:
5. Teritorijų planavimo dokumento pavadinimas:
Tauragės apskrities, Šilalės rajono savivaldybės, Upynos kadastro vietovės žemės reformos žemėtvarkos projektas.
6. Teritorijų planavimo dokumento patvirtinimo duomenys:

dokumentą patvirtinusi institucija	data	dokumento Nr.
Nacionalinės žemės tarnybos prie Žemės ūkio ministerijos Šilalės skyrius	2013.07.23	33VĮ-(14.33.2.)-1573
7. Planavimo organizatoriaus pavadinimas:
Nacionalinės žemės tarnybos prie Žemės ūkio ministerijos Šilalės skyrius
8. Dokumento rengėjo pavadinimas:
UAB „Viriga“, Žaros g. 7, Rinkūnų k., Kauno r.sav.
projekto autorė Indrė Žymontaitė
9. Nuorodos apie:
 - 9.1. vietą, kurioje saugomas originalas:
Nacionalinės žemės tarnybos prie Žemės ūkio ministerijos Šilalės skyrius,
Dariaus ir Girėno g. 6, LT-75135 Šilalė
 - 9.2. vietą, kurioje saugomi dokumento dublikatai: nėra
 - 9.3. dokumento rengimo pradžią: 2012.12.12
 - 9.4. dokumento rengimo pabaigą: 2013.07.19
- 10.1. Dokumento registravimo data:
- 10.2. Patvirtinto dokumento registravimo data:
11. Autoriai:
UAB „Viriga“, Žaros g. 7, Rinkūnų k., Kauno r.sav.
projekto autorė Indrė žymontaitė, kvalifikacijos pažymėjimo Nr.2R-ŽR-200, išduotas 2011-09-07
- 12.1. Apskričių sąrašas
Tauragės apskr.
- 12.2. Savivaldybių sąrašas
Šilalės r. sav.
- 12.3. Seniūnijų sąrašas
Upynos sen.

Tvirtinu, kad pateikti teritorijų planavimo dokumento registro duomenys yra teisingi:

Nacionalinės žemės tarnybos
prie Žemės ūkio ministerijos
Šilalės skyriaus vedėjas



Romualdas Bukauskas