

KAIMO PLĖTROS ŽEMĖTVARKOS PROJEKTAS ŪKININKO ŪKIO SODYBOS VIETAI PARINKTI SPRENDINIŲ BRĖŽINYS M 1: 5000

ŽEMĖS SKLYPO DUOMENYS

| | |
|----------------------|-----------------------|
| Kaimas | Jokubaičių |
| Seniūnija | Šilalės kaimiškoji |
| Rajonas(savivaldybė) | Šilalės |
| Apskritis | Tauragės |
| Savininkas | Mindaugas Rutenbergas |
| Kadastro vietovė | Jučaičių |
| Kadastro Nr. | 8730 / 0001 : 21 |
| Plotas, ha | 17,0000 |

Ūk. sodybos past. plotas 0,9439

| Gretimybė | Gretimo žemės sklypo kadastro Nr. | Savininko vardas, pavardė, parašas | Pastabos |
|-----------|-----------------------------------|--|----------|
| 1-2 | 8730 0001 0184 | Juozapas Jomantas | |
| 2-3 | 8730 0001 0021 | Mindaugas Rutenbergas | |
| 3-4 | 8750 0001 0064 | Mindaugas Varpukevičius Vilma Varpukevičienė | |
| 4-5 | | LVŽ | |
| 5-6 | 8750 0001 0256 | Virginija Laurinavičienė | |
| 6-7 | 8750 0001 0201 | Rimas Laurinavičius | |
| 7-8 | 8730 0001 0187 | Algimantas Kasiliauskas | |
| 8-9 | 8730 0001 0163 | Nijolė Petravičienė | |
| 9-10 | 8730 0001 0203 | LR | |
| 10-11-12 | 8730 0001 0144 | Edmundas Jomantas, Juozapa Eugenija Jomantaitė Aldona Ona Daugalienė | |
| 12-1 | | 8 m lauko kelias | |

Žemės sklype taikomos specialiosios žemės ir miško naudojimo sąlygos, nustatytos LRV 1992m. gegužės 12d. nutarimu Nr.343

| Specialiosios žemės ir miško naudojimo sąlygos | | |
|--|---|------------|
| Kodas | aprašymas | plotas, ha |
| II | Kelio apsaugos zona 10 m pločio | 1,1609 |
| XXI | Sklype ?rengtos valstybei priklausančios melioracijos sistemos bei ?renginiai | 16,6800 |
| XXIX | Vandens telkinio apsaugos zona 100 m pločio | 2,5432 |

- Žemės sklypų ribos
- Ūkininko sodybos pastatų teritorijos riba
- Ūkininko sodybos pastatų teritorija
- Lauko kelias
- Vandens telkinio apsaugos zona 100 m pločio
- Kelio apsaugos zona 10 m pločio

IŠVADA

PATVIRTINTA

SUDERINTA

Planavimo organizatorius Mindaugas Rutenbergas

Nacionalinės žemės tarnybos prie Žemės ūkio ministerijos

Šilalės skyriaus vedėjas R. Bukauskas
(Pareigos Vardas, Pavardė parašas)

KITI:

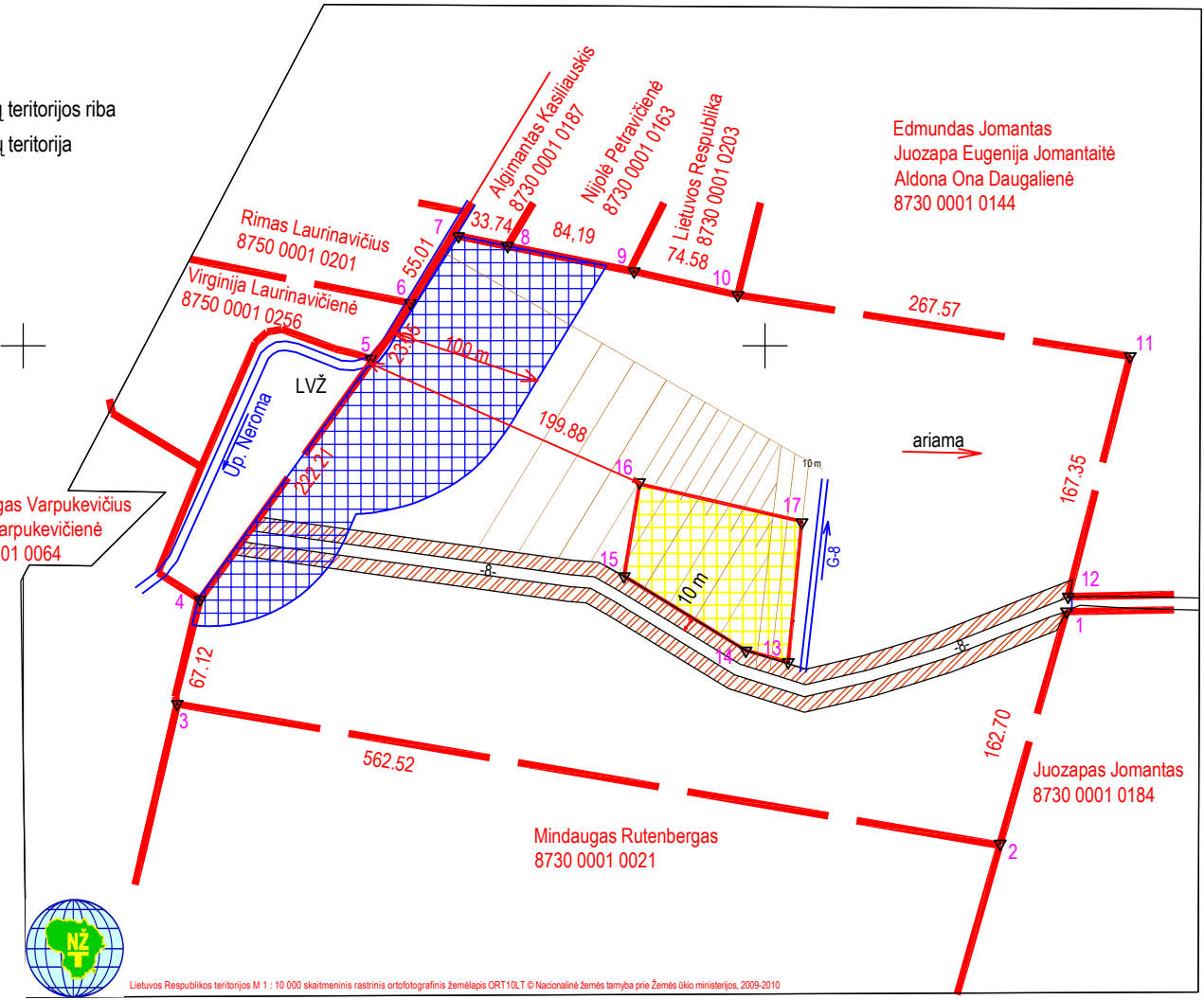

Lietuvos Respublikos teritorijos M 1 : 10 000 skaitmeninis rastinis ortofotografinis žemėlapis ORT10LT © Nacionalinė žemės tarnyba prie Žemės ūkio ministerijos, 2009-2010

Ūkininko sodybos riboženklų koordinatės

| taškai | X | Y |
|--------|------------|-----------|
| 13 | 6149286.72 | 380515.74 |
| 14 | 6149294.57 | 380487.18 |
| 15 | 6149344.63 | 380405.07 |
| 16 | 6149407.85 | 380415.42 |
| 17 | 6149381.01 | 380524.79 |

Atstumai

| taškai | m |
|--------|--------|
| 13-14 | 29,62 |
| 14-15 | 96,16 |
| 15-16 | 63,07 |
| 16-17 | 112,24 |
| 17-1 | 95,34 |

UAB "JUOZITA"

im. kodas 3025 60303, adresas: dariaus ir Girėno 6 LT-75135, Šilalė, telef 868602585

| Pareigos | Vardas, pavardė | Parašas | Data | kvalifikacijos pažymėjimo data, Nr. | A.V. |
|-------------|-----------------|---------|------------|-------------------------------------|------|
| Direktorius | Juozas Žąsytis | | 2013-01-25 | 2R-KP-359 | |
| Matininkas | Juozas Žąsytis | | 2013-01-25 | 2010-04-08 | |