

ŽEMĖS SKLYP FORMAVIMO PROJEKTAS M 1: 500
SPRENDINIŲ BRĖŽINYS

Formuojamos teritorijos bendras plotas 0,0984 ha

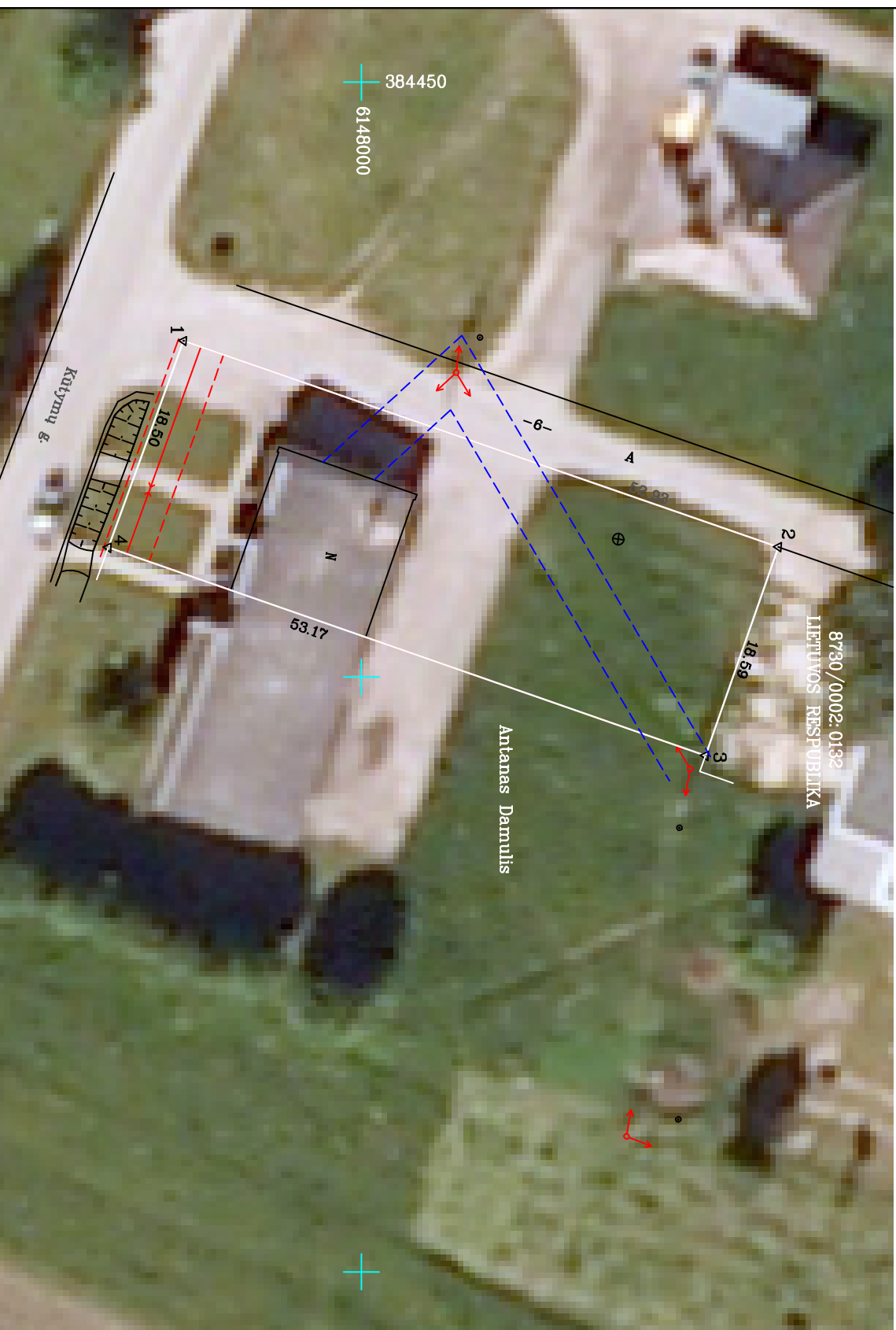

Galvė, namo Nr.	Kūlymų g. 9
Kaimas (miestelis)	Jucaičių
Seniūnija	Šilalės kaimiškoji
Miestas (rajonas)	Šilalės
Apkritis	Tauragės

Kadastru vietovė	Jucaičių 8730					
Žemės sklypo (sklypų) kadastru Nr.	Kadastru numeris					
	bloko Nr.					
	0	0	0	2		

Greitįbė	Linijos ilgis, m	Žemės sklypo kadastru Nr.	Pastabos
1-2	52.93		kelias 6m
2-3	18.59	8730/0002-0132	
3-4	53.17		Antanas Darnulis
4-1	15.50		Kūlymų g.

Žemės sklypo (sklypų) savininkai ar valstybinės žemės patikėtiniai

Antanas Darnulis (vardas ir pavardė ar pavardinimas, pareigos) (žemės sklypo Nr., kadastru žemėlapyje) (parašas) (data)

(vardas ir pavardė ar pavardinimas, pareigos) (žemės sklypo Nr., kadastru žemėlapyje) (parašas) (data)

Greitinių žemės sklypo (sklypų) savininkai ar valstybinės žemės patikėtiniai

Šilalės rajono savivaldybė (vardas ir pavardė ar pavardinimas, pareigos) (žemės sklypo Nr., kadastru žemėlapyje) (parašas) (data)

(vardas ir pavardė ar pavardinimas, pareigos) (žemės sklypo Nr., kadastru žemėlapyje) (parašas) (data)

žemės sklypo Nr.	plotas	pagrindinė žemės naudojimo paskirtis	žemės sklypo (sklypų) pagrindinė žemės naudojimo paskirtis, būdas ir pobūdis	
			būdas	pobūdis
1	0.0984	Kita	Komerinės paskirties objektų teritorijos	Prekybos, paslaugų ir pramoninių objektų statybos

Suderinta

Nacionalinės žemės tarnybos prie žemės ūkio ministerijos Šilalės skyriaus vedėjas Romualdas Bukauskas (pareigos, vardas ir pavardė, institucijos pavadinimas) (parašas) (data)

Šilalės rajono savivaldybė (pareigos, vardas ir pavardė, institucijos pavadinimas) (parašas) (data)

Patikrinta

(spaudo vieta)

UAB „Edmosima“			
Žemės sklypo formavimo projektą parengęs asmuo			
pareigos	vardas ir pavardė	kvalifikacijos pažymėjimas data ir numeris	parašas
direktorius	Edmundas Venckus		
matininkė	Toma Venckutė	Nr. 2R-FP-727, 2012 12 20	

Sutartiniai ženklai

sutartinio ženklo aprašymas

sutartinio ženklo žymėjimas	žemės sklypo ribženkliai	▼
	Formuojamo žemės sklypo riba	
	Ryšių linijų apsaugos zonos (2m)	- - - - -
	Elektrus linijų apsaugos zonos (2m)	- - - - -

žemės sklypo savininko /naudotojo vardas, pavardė ar pavardinimas	žemės sklypo Nr.	bendras plotas	žemės ūkio naudojimo					nusauginata žemė		
			iš viso	arčiau sodai	pievos	miškai	keičiai iš viso: servidiniai			
Antanas Darnulis	1	0.0984	0.0378	-	0.0378	-	-	0.0606	-	-

Formuojamam žemės sklypui (sklypams) taikomos specialiosios žemės ir miško naudojimo sąlygos, nustatytos Lietuvos Respublikos Vyriausybės 1992m. gegužės 12 d. nutarimu Nr. 343 (žin., 1992, Nr. 22-652)

žemės sklypo Nr.	Kodas	aprašymas		žemės plotas, ha
1	1	Ryšių linijų apsaugos zonos (2m)		67
1	6	Elektrus linijų apsaugos zonos (2m)		141