Elektroninio dokumento nuorašas

Projektas

ŠILALĖS RAJONO SAVIVALDYBĖS
TARYBA

SPRENDIMAS
DĖL ŠILALĖS RAJONO SAVIVALDYBĖS TERITORIJOJE ESANČIŲ VIETINĖS REIKŠMĖS KELIŲ SPECIALIOJO PLANO KOREGAVIMO

2020 m. rugsėjo d. Nr. DĮV-
Šilalė

Vadovaudamasis Lietuvos Respublikos vietos savivaldos įstatymo 6 straipsnio 19 punktu, 16 straipsnio 3 dalies 8 punktu, Lietuvos Respublikos teritorijų planavimo įstatymo 3 straipsnio 2 dalimi ir 30 straipsnio 8 dalimi, Susisiekimo komunikacijų inžinerinės infrastruktūros vystymo planų rengimo taisyklių, patvirtintų Lietuvos Respublikos susisiekimo ministro ir Lietuvos Respublikos aplinkos ministro 2006 m. lapkričio 24 d. įsakymu Nr. 3-453/D1-549 „Dėl Susisiekimo komunikacijų inžinerinės infrastruktūros vystymo planų rengimo taisyklių patvirtinimo“, 26.2 papunkčiu ir 39 punktu, Šilalės rajono savivaldybės teritorijoje esančių vietinės reikšmės kelių specialiuoju planu, patvirtintu Šilalės rajono savivaldybės tarybos 2011 m. rugsėjo 9 d. sprendimu Nr. T1-283 „Dėl Šilalės rajono savivaldybės teritorijoje esančių vietinės reikšmės kelių specialiojo plano tvirtinimo“, Šilalės rajono savivaldybės taryba n u s p r e n d ž i a:

1. Patvirtinti Šilalės rajono savivaldybės teritorijoje esančių vietinės reikšmės kelių specialiojo plano (toliau – specialusis planas) pakeitimus:

1.1. Šilalės kaimiškosios seniūnijos Tūbinių II kaimo kelio, specialiajame plane pažymėto indeksu Si-03 ir Si-05, kelio kategorijos pakeitimas iš 1v į 2v;

1.2. Upynos seniūnijos Naujojo Obelyno kaimo Akmenos gatvės, specialiajame plane pažymėtos indeksu Up-03, kelio kategorijos pakeitimas iš 1v į 2v.

2. Paskelbti informaciją apie šį sprendimą vietinėje spaudoje, o visą sprendimą – Šilalės rajono savivaldybės interneto svetainėje www.silale.lt.

Šis sprendimas gali būti skundžiamas Lietuvos Respublikos administracinių bylų teisenos įstatymo nustatyta tvarka Lietuvos administracinių ginčų komisijos Klaipėdos apygardos skyriui (H. Manto g. 37, Klaipėda) arba Regionų apygardos administracinio teismo Klaipėdos rūmams (Galinio Pylimo g. 9, Klaipėda) per vieną mėnesį nuo šio teisės akto paskelbimo arba įteikimo suinteresuotam asmeniui dienos.

Savivaldybės meras

Šilalės rajono savivaldybės teisės aktų
projektų antikorupcinio
vertinimo taisyklių
2 priedas

AIŠKINAMASIS RAŠTAS

INVESTICIJŲ IR STATYBOS SKYRIUS
(Savivaldybės įstaigos, struktūrinio padalinio pavadinimas)

DĖL ŠILALĖS RAJONO SAVIVALDYBĖS TERITORIJOJE ESANČIŲ VIETINĖS REIKŠMĖS KELIŲ SPECIALIOJO PLANO KOREGAVIMO

1. Parengto įsakymo tikslai:

1. Atlikti Šilalės rajono savivaldybės teritorijoje esančių vietinės reikšmės kelių specialiojo plano koregavimo pakeitimus:

1.1. pakeisti Šilalės kaimiškosios seniūnijos Tūbinių II kaimo kelio, specialiajame plane pažymėto indeksu Si-03 ir Si-05, kelio kategoriją iš 1v į 2v;

1.2. pakeisti Upynos seniūnijos Naujojo Obelyno Akmenos gatvės, specialiajame plane pažymėtos indeksu Up-03, kelio kategoriją iš 1v į 2v.

2. Kas inicijavo, kokios priežastys paskatino ir kuo vadovaujantis parengtas sprendimo projektas.

2.1. Pagal parengtą Šilalės rajono savivaldybės Šilalės kaimiškosios seniūnijos Tūbinių II kaimo Gardavos gatvės kelio Ssk-27 kapitalinio remonto projektą paaiškėjo, kad Iv kategorijos kelio (plotis 15 metrų) remonto negalima įvykdyti, nes kelio juostos pločio linijos kirstų esamų gretimų žemės sklypų savininkų ribas.

2.2. Valstybinės įmonės registrų cente įregistruotos statinio – kelio (gatvės), esančios Šilalės kaimiškosios seniūnijos Tūbinių II kaimo Gardavos gatvėje, unikalus Nr. 4400-5415-8266, kategorija – pagalbinė gatvė. Statinio kategorija – II grupės nesudėtingas statinys. Todėl Šilalės kaimiškosios seniūnijos Tūbinių II kaimo kelio, specialiajame plane pažymėto indeksu Si-03 ir Si-05, kelio kategoriją keičiama iš 1v (kelio juosto plotis – 15 m) į 2v (kelio juostos plotis – 12 m).

2.3. Pagal parengtą Šilalės rajono savivaldybės Upynos seniūnijos Naujojo Obelyno kaimo Akmenos gatvės kelio kapitalinio remonto projektą paaiškėjo, kad kelių specialiajame plane Up-03 indeksu pažymėto kelio (gatvės) Iv kategorijos kelio (plotis 15 metrų) remonto negalima įvykdyti, nes kelio juostos pločio linijos kirstų esamų gretimų žemės sklypų savininkų ribas. Todėl Šilalės Upynos seniūnijos Naujojo Obelyno kaimo kelio (Akmenos gatvės), specialiajame plane pažymėtos indeksu Up-03, kelio kategorija keičiama iš 1v (kelio juosto plotis – 15 m) į 2v (kelio juostos plotis – 12 m).

3. Galimos neigiamos pasekmės, kokių priemonių reikėtų imtis, kad tokių pasekmių būtų išvengta.

Neigiamų pasekmių nenumatoma. Pakeitus kelio kategoriją pagal parengtus projektus bus atliktas kelių kapitalinis remontas, pagerintos susisiekimo sąlygos, sumažintas kelio dulkėtumas.

4. Laukiami rezultatai.

Įgyvendinus parengtų projektų sprendinius bus pagerintos susisiekimo sąlygos, pagerinta esamų kelių būklė. Įrengus asfalto dangą bus sumažintas kelio dalies dulkėtumas. Nereikės inicijuoti gretimų sklypų ribų koregavimo ir žemės sklypų dalies paėmimo visuomenės poreikiams.

5. Kokie šios srities aktai tebegalioja ir kokius galiojančius aktus būtina pakeisti, papildyti ar pripažinti netekusiais galios, priėmus teikiamą projektą.

Įsakymas neprieštarauja galiojantiems teisės aktams.

Investicijų ir statybos skyriaus vedėjas Martynas Remeikis

VIETINĖS REIKŠMĖS KELIŲ SPECIALUSIS PLANAS

ŠILALĖS RAJONO SAVIVALDYBĖ

SPRENDINIAI

MOKSLAS • EKONOMIKA • SANGLAUDA
EUROPOS SĄJUNGA
EUROPOS SOCIALINIS FONDAS
Kuriame Lietuvos ateitį

Automobilių stovėjimo aikštelių plotai ir šaligatvių ilgiai pagal seniūnijas

Seniūnija	Automobilių stovėjimo aikštelių plotas, m²	Šaligatvių ilgis, m
Bijotų	1992	1306
Bilionių	815	677
Didkiemio	327	1279
Kaltinėnų	4298	4028
Kvėdarnos	9413	8463
Laukuvos	6402	4095
Pajūrio	1794	3701
Palentinio	-	144
Šilalės kaimiškoji	708	1690
Šilalės miesto	-	-
Tenenių	474	790
Traksėdžio	873	539
Upynos	3408	1152
Žadeikių	634	-
Bendras ilgis:	**31138**	**27882**

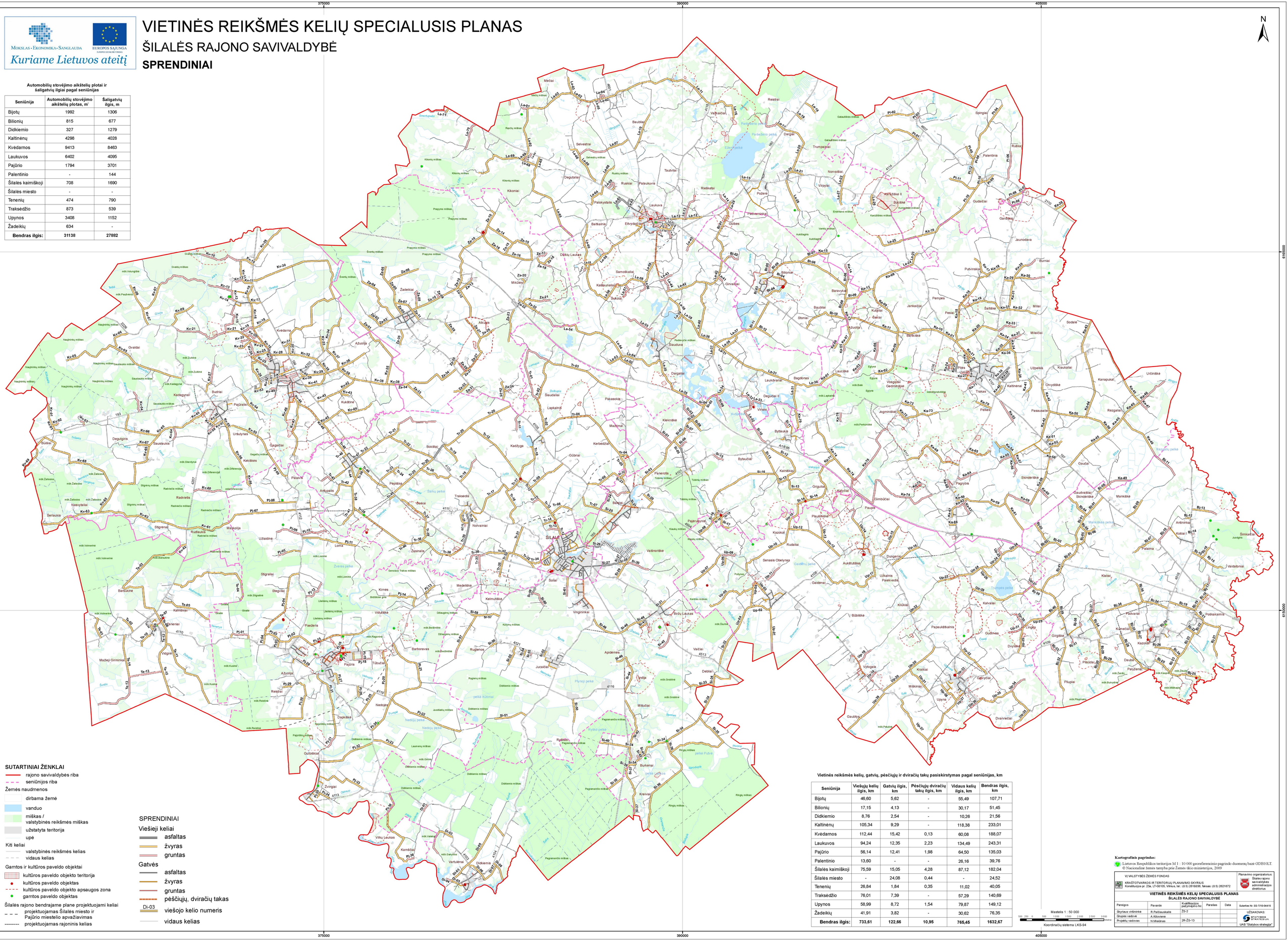

SUTARTINIAI ŽENKLAI

- rajono savivaldybės riba
- seniūnijos riba

Žemės naudmenos

- dirbama žemė
- vanduo
- miškas / valstybinės reikšmės miškas
- užstatyta teritorija
- upė

Kiti keliai

- valstybinės reikšmės kelias
- vidaus kelias

Gamtos ir kultūros paveldo objektai

- kultūros paveldo objekto teritorija
- kultūros paveldo objektas
- kultūros paveldo objekto apsaugos zona
- gamtos paveldo objektas

Šilalės rajono bendrajame plane projektuojami keliai

- projektuojamas Šilalės miesto ir Pajūrio miestelio apvažiavimas
- projektuojamas rajoninis kelias

SPRENDINIAI

Viešieji keliai

- asfaltas
- žvyras
- gruntas

Gatvės

- asfaltas
- žvyras
- gruntas
- pėsčiųjų, dviračių takas
- Di-03 viešojo kelio numeris
- vidaus kelias

Vietinės reikšmės kelių, gatvių, pėsčiųjų ir dviračių takų pasiskirstymas pagal seniūnijas, km

Seniūnija	Viešųjų kelių ilgis, km	Gatvių ilgis, km	Pėsčiųjų dviračių takų ilgis, km	Vidaus kelių ilgis, km	Bendras ilgis, km
Bijotų	46,60	5,62	-	55,49	107,71
Bilionių	17,15	4,13	-	30,17	51,45
Didkiemio	8,76	2,54	-	10,26	21,56
Kaltinėnų	105,34	9,29	-	118,38	233,01
Kvėdarnos	112,44	15,42	0,13	60,08	188,07
Laukuvos	94,24	12,35	2,23	134,49	243,31
Pajūrio	56,14	12,41	1,98	64,50	135,03
Palentinio	13,60	-	-	26,16	39,76
Šilalės kaimiškoji	75,59	15,05	4,28	87,12	182,04
Šilalės miesto	-	24,08	0,44	-	24,52
Tenenių	26,84	1,84	0,35	11,02	40,05
Traksėdžio	76,01	7,39	-	57,29	140,69
Upynos	58,99	8,72	1,54	79,87	149,12
Žadeikių	41,91	3,82	-	30,62	76,35
Bendras ilgis:	**733,61**	**122,66**	**10,95**	**765,45**	**1632,67**

Masteliai 1 : 50 000

500 250 0 500 1000 1500 2000 2500 3000 Metrai

Koordinačių sistema LKS-94

Kartografinis pagrindas:

Lietuvos Respublikos teritorijos M 1 : 10 000 georeferencinio pagrindo duomenų bazė GDB10LT
© Nacionalinė žemės tarnyba prie Žemės ūkio ministerijos, 2009

VI VALSTYBĖS ŽEMĖS FONDAS
KRAŠTOTVARKOS IR TERITORIJŲ PLANAVIMO SKYRIUS
Konstitucijos pr. 23a, LT-08105, Vilnius, tel.: (8 5) 2618656, faksas: (8 5) 2621672

Planavimo organizatorius: Šilalės rajono savivaldybės administracijos direktorius

VIETINĖS REIKŠMĖS KELIŲ SPECIALUSIS PLANAS
ŠILALĖS RAJONO SAVIVALDYBĖ

Pareigos	Pavardė	Kvalifikacijos pažymėjimo Nr.	Parašas	Data	Sutartinis Nr. SS-TI10-04415
Skyriaus vyriausiojo	R.Paškauskaitė	ŽŠ-2			UŽSAKOVAS: VALSTYBĖS ĮMONĖ TURTAS
Grupės vadovė	A.Kibirienė				
Projektų vadovas	N.Misiūnas	2R-ŽŠ-13			UAB "Statybos strategija"

DETALŪS METADUOMENYS	
Dokumento sudarytojas (-ai)	Šilalės rajono savivaldybė
Dokumento pavadinimas (antraštė)	Dėl Šilalės rajono savivaldybės teritorijoje esančių vietinės reikšmės kelių specialiojo plano koregavimo
Dokumento registracijos data ir numeris	2020-09-17 09:27 Nr. T25-247
Dokumento gavimo data ir dokumento gavimo registracijos numeris	-
Dokumento specifikacijos identifikavimo žymuo	ADOC-V1.0
Parašo paskirtis	Registravimas
Parašą sukūrusio asmens vardas, pavardė ir pareigos	Tadas Sadauskis Tarybos sekretorius
Parašo sukūrimo data ir laikas	2020-09-17 09:28
Parašo formatas	Trumpalaikio galiojimo (XAdES-T)
Laiko žymoje nurodytas laikas	2020-09-17 09:28
Informacija apie sertifikavimo paslaugų teikėją	EID-SK 2016
Sertifikato galiojimo laikas	2020-06-02 18:14 - 2025-06-01 23:59
Informacija apie būdus, naudotus metaduomenų vientisumui užtikrinti	-
Pagrindinio dokumento priedų skaičius	2
Pagrindinio dokumento pridedamų dokumentų skaičius	0
Pridedamo dokumento sudarytojas (-ai)	-
Pridedamo dokumento pavadinimas (antraštė)	Aiškin. r._Dėl kelių spec. pl. koreg._forma.docx
Pridedamo dokumento registracijos data ir numeris	-
Pridedamo dokumento sudarytojas (-ai)	-
Pridedamo dokumento pavadinimas (antraštė)	Spec_Planas1.jpg
Pridedamo dokumento registracijos data ir numeris	-
Programinės įrangos, kuria naudojantis sudarytas elektroninis dokumentas, pavadinimas	DekaDoc v.20200914.1
Informacija apie elektroninio dokumento ir elektroninio (-ių) parašo (-ų) tikrinimą (tikrinimo data)	
Elektroninio dokumento nuorašo atspausdinimo data ir ją atspausdinęs darbuotojas	2020-09-17 09:54 nuorašą suformavo Sistemos Administratorius
Paieškos nuoroda	-
Papildomi metaduomenys	-