

GAUTA
ŠILALĖS RAJONO SAVIVALDYBĖS
ADMINISTRACIJA
16 m. rugpjūtis 03
B1-9/180(9.10)

Laima Šlebianavičienė

(vardas, pavardė)

D. Poškos g. 9-7, Šilalė 869975132

(gyvenamoji vieta, telefono numeris)

Šilalės rajono savivaldybės administracijos
direktoriui

PRAŠYMAS

Dėl buto išsipirkimo
2016 m. 08 - 03 d.

Gyvenamajai savivaldybei bute esančiam
D. Poškos g. 9-7, Šilalėje. Nuo 2005 m., kai
pradėjau gyventi čia daug investavau į šį butą,
kardarius remontus, keičiau plastikinį langą,
įstatytas duris, keičiau laminatą, sutvarkiau
vonią, tualetą. Kadangi jau nemažai investavau
tada norėjau šį butą išpirkti.

Ans?

(parašas)

Laima Šlebianavičienė
(vardas, pavardė)



VALSTYBĖS ĮMONĖ REGISTRŲ CENTRAS

Vincas Kudirkos g. 18-3, LT-03105 Vilnius, tel. (5) 2688 262, faks. (5) 2688 311, el.p. info@registrucentras.lt

NEKILNOJAMOJO TURTO REGISTRO CENTRINIO DUOMENŲ BANKO IŠRAŠAS

2016-06-29 16:19:20

1. Nekilnojamojo turto registre įregistruotas turtas:

Registro Nr.: 44/379658

Registro tipas: Patalpos/butai

Sudarymo data: 2005-04-04

Adresas: Šilalė, D. Poškos g. 9-7

Registro tvarkytojas: Valstybės įmonės Registrų centro Tauragės filialas

2. Nekilnojamieji daiktai:

2.1.

Butas/Patalpa - Butas

Aprašymas / pastabos: su rūsiu 8,33 kv.m.

Unikalus daikto numeris: 4400-0558-5028:5185

Daikto pagrindinė naudojimo paskirtis: Gyvenamoji (butų)

Pastato, kuriame yra butas, unikalus Nr. ir pažymėjimas

plane: 8798-9003-7012, 1A4p

Statybos pabaigos metai: 1989

Baigtumo procentas: 100 %

Kambarių skaičius: 2

Aukštas: 3

Rūšys: Yra

Šildymas: Centrinis šildymas iš centralizuotų sistemų

Vandentiekis: Komunalinis vandentiekis

Nuotekų šalinimas: Komunalinis nuotekų šalinimas

Dujos: Nėra

Viryklė: Dujinė

Bendras plotas: 52.90 kv. m

Naudingas plotas: 52.90 kv. m

Gyvenamasis plotas: 33.25 kv. m

Fizinio nusidėvėjimo procentas: 17 %

Vidutinė rinkos vertė: 20911 Eur

Vidutinės rinkos vertės nustatymo būdas: Masinis vertinimas

Vidutinės rinkos vertės nustatymo data: 2010-04-19

Kadastro duomenų nustatymo data: 1989-09-11

3. Daikto priklausiniai iš kito registro: įrašų nėra

4. Nuosavybė:

4.1.

Nuosavybės teisė

Savininkas: ŠILALĖS RAJONO SAVIVALDYBĖ, a.k. 111108131

Daiktas: butas Nr. 4400-0558-5028:5185, aprašytas p. 2.1.

Įregistravimo pagrindas: 2003-08-10 Priėmimo - perdavimo aktas

Įrašas galioja: Nuo 2006-12-16

5. Valstybės ir savivaldybių žemės patikėjimo teisė: įrašų nėra

6. Kitos daiktinės teisės: įrašų nėra

7. Juridiniai faktai:

7.1.

Sudaryta nuomos sutartis

Nuomininkas: LAIMA ALEKSANDRAVIČIENĖ, gim. 1974-01-21

Daiktas: butas Nr. 4400-0558-5028:5185, aprašytas p. 2.1.

Įregistravimo pagrindas: 2016-06-15 Savivaldybės administracijos direktoriaus įsakymas Nr. DĮV-1014

2016-06-22 Priėmimo - perdavimo aktas Nr. B6-60(T)

2016-06-22 Nuomos sutartis Nr. B6-60(T)

Plotas: 52.90 kv. m

Įrašas galioja: Nuo 2016-06-29

Terminas: iki 2017-06-30

8. Žymos: įrašų nėra

9. Specialiosios žemės ir miško naudojimo sąlygos: įrašų nėra

10. Daikto registravimas ir kadastro žymos: įrašų nėra

11. Registro pastabos ir nuorodos: įrašų nėra

12. Kita informacija: įrašų nėra

13. Informacija apie duomenų sandorui tikslinti: įrašų nėra

2016-06-29 16:19:20

Dokumentą atspausdino

NIJOLĖ MAROZIENĖ

RUSYS

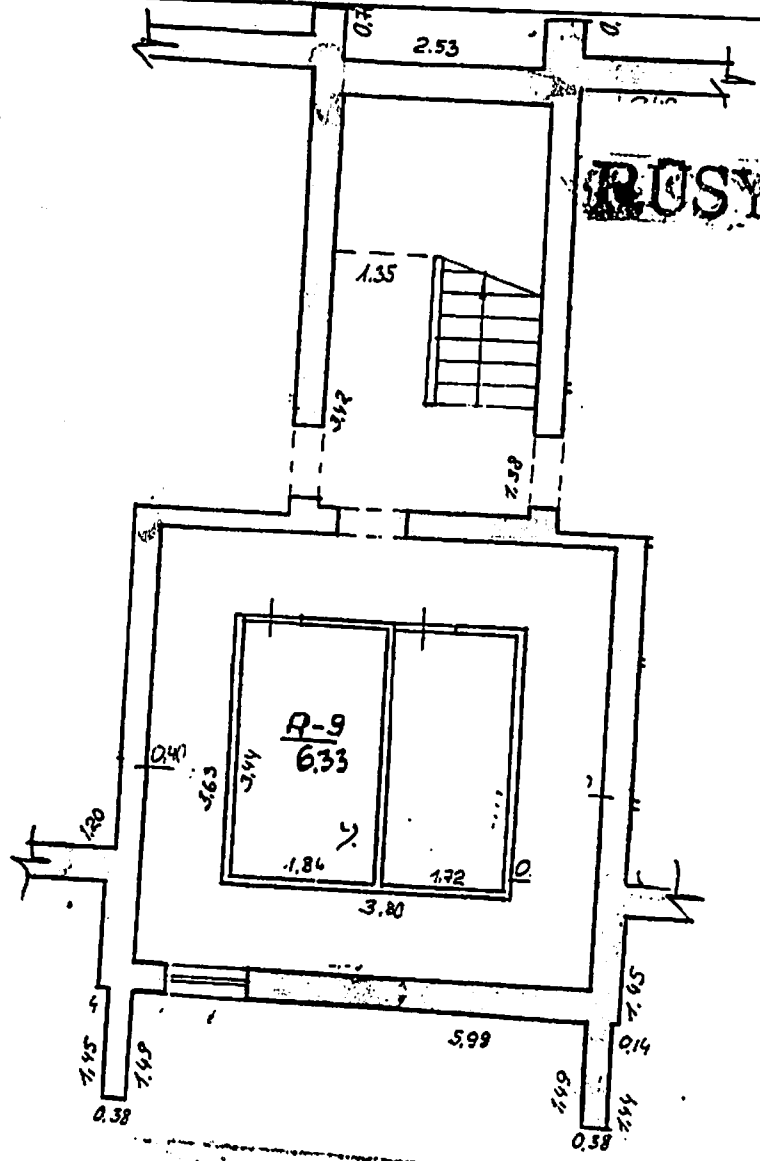

...naujosios patalpos, kurios yra ...
 ...
POSKOS 6-VE 9-19

... SILALES	... 6	... 9	... 100	... 99 03 - 19
-----------------------	-----------------	-----------------	-------------------	--------------------------



**ŠILALĖS RAJONO SAVIVALDYBĖS
TARYBA**

**SPRENDIMAS
DĖL PARDUODAMŲ ŠILALĖS RAJONO SAVIVALDYBĖS BŪSTŲ IR PAGALBINIO
ŪKIO PASKIRTIES PASTATŲ SĄRAŠO PATVIRTINIMO**

2015 m. rugpjūčio 27 d. Nr. T1-211
Šilalė

Vadovaudamasi Lietuvos Respublikos vietos savivaldos įstatymo 16 straipsnio 2 dalies 26 punktu ir Lietuvos Respublikos paramos būstui įsigyti ar išsinuomoti įstatymo 4 straipsnio 5 dalies 6 punktu, Šilalės rajono savivaldybės taryba n u s p r e n d ž i a:

1. Patvirtinti Parduodamų Šilalės rajono savivaldybės būstų ir pagalbinių ūkio paskirties pastatų sąrašą (pridedama).

2. Paskelbti informaciją apie šį sprendimą vietinėje spaudoje, o visą sprendimą – Šilalės rajono savivaldybės interneto svetainėje www.silale.lt ir Teisės aktų registre.

Šis sprendimas gali būti skundžiamas Lietuvos Respublikos administracinių bylų teisenos įstatymo nustatyta tvarka.

Meras

Jonas Gudauskas



PATVIRTINTA

Šilalės rajono savivaldybės tarybos

2015 m. rugpjūčio 27 d. sprendimu

Nr. T1-211

**PARDUODAMŲ ŠILALĖS RAJONO SAVIVALDYBĖS BŪSTŲ IR PAGALBINIO
ŪKIO PASKIRTIES PASTATŲ SĄRAŠAS**

Eil. Nr.	Adresas	Kam- barių skai- čius	Gyvena- mųjų patalpų naudingas plotas kv. m	Unikalus numeris
1.	Vytauto Didžiojo g. 13-35, Šilalės m., su rūsiu 2,53 kv. m, pažymėtu R-85	1	36,16	8798-5000-7012:0035
2.	J. Basanavičiaus g. 8A-1, Šilalės m.	3	46,91	4400-0813-8394
3.	J. Basanavičiaus g. 17-307, Šilalės m., su rūsiu, su bendro naudojimo patalpomis, pažymėtomis: 307-1 (1/2 iš 3,14 kv. m), 307-2 (1/2 iš 1,25 kv. m)	1	19,86	4400-0887-8426:7764
4.	J. Basanavičiaus g. 20-4, Šilalės m.	2	49,18	4400-0558-9928:5226
5.	D. Poškos g. 3-14, Šilalės m., su rūsiu 4,84 kv. m, pažymėtu R-17	1	34,84	8799-2000-4010:0008
6.	D. Poškos g. 4-13, Šilalės m., su rūsiu	2	47,79	4400-0558-3533:5157
7.	Vasario 16-osios g. 9-4, Šilalės m., su bendro naudojimo patalpa, pažymėta a-5 (1/4 iš 16,76 kv. m)	1	29,40	4400-0564-8840:5919
8.	Dariaus ir Girėno g. 31-29, Šilalės m., su rūsiu 5,22 kv. m, pažymėtu P-29	2	54,77	8798-7004-7018:0010
9.	Dariaus ir Girėno g. 37-17, Šilalės m., su rūsiu	4	76,99	8798-1004-9018:0040
10.	Dariaus ir Girėno g. 39-37, Šilalės m., su rūsiu	3	64,74	8797-1000-1018:0040
11.	Dariaus ir Girėno g. 59-2, Šilalės m., su rūsiu 9,54 kv. m, pažymėtu 0-3	2	39,28	8796-8000-3019:0007
12.	Maironio g. 19-6, Šilalės m., su bendro naudojimo patalpomis, pažymėtomis: 6-1 (1/2 iš 6,04 kv. m), 6-2 (1/2 iš 0,87 kv. m), 6-3 (1/2 iš 2,35 kv. m), 6-4 (1/2 iš 5,90 kv. m)	1	22,46	4400-0022-0052:1441
13.	Maironio g. 21-28, Šilalės m., su rūsiu 5,20 kv. m, pažymėtu 03-14	3	66,13	8797-4002-0016:0005
14.	Maironio g. 22-8, Šilalės m., su rūsiu 16,34 kv. m, pažymėtu 01-6	3	58,77	8797-1000-4010:0028
15.	Maironio g. 22-22, Šilalės m., su rūsiu 7,47 kv. m, pažymėtu 02-8	3	63,52	8797-1000-4010:0026
16.	Nepriklausomybės g. 3, Šilalės m, 43/100 pastato-gyvenamojo namo Nr.	2	31,50	8793-9000-4016

Kopija tikra

Tarybos sekretorė

Ramonė Kriulė

	8793-9000-4016, Pagalbinio ūkio paskirties pastatai: ½ pastato-ūkinio pastato -2I1p			8793-9000-4020
17.	V. Kudirkos g. 14-1, Šilalės m.	2	29,64	4400-0562-7972:5728
18.	Žemaitės g. 4-58, Šilalės m., su rūsiu 2,22 kv. m	2	45,64	8798-3000-2017:0001
19.	Žemaitės g. 6-6, Šilalės m., su rūsiu	1	31,30	4400-0563-2560:5791
20.	Žemaitės g. 8-1, Šilalės m., su rūsiu 6,9 kv. m, pažymėtu R-3	2	50,58	8798-1000-7016:0021
21.	Laisvės g. 1-5, Laukuvos mstl. Pagalbinio ūkio paskirties pastatai: 1/6 pastato-ūkinio pastato – 2I1p, 1/1 pastato-ūkinio pastato – 7I1m	2	52,67	8799-1000-8017:0006 8799-1000-8028 8799-1000-8017
22.	Šilalės g. 27-3, Laukuvos mstl. Pagalbinio ūkio paskirties pastatai: 1/1 pastato-ūkinio pastato - 2I1m	3	67,83	8793-8001-2018:0003 8793-8001-2029
23.	Rudiškės k. 8-4, Laukuvos sen. Pagalbinio ūkio paskirties pastatai: 1/8 pastato-malkinės-2I1p, 13/100 pastato-tvarto-3I1p	2	39,25	8796-7007-2013:0003 8796-7007-2024 8796-7007-2035
24.	Žalioji g. 3-3, Kvėdarnos mstl., su rūsiu 8,78 kv. m, pažymėtu R-52	2	45,28	8797-2007-0010:0006
25.	Žalioji g. 5-36, Kvėdarnos mstl., su rūsiu 4,47 kv. m	1	26,96	4400-0606-0388:9924
26.	Žalioji g. 6-6, Kvėdarnos mstl., su rūsiu 5,20 kv. m	2	52,44	4400-0606-0099:9922
27.	Žalioji g. 2-28, Kvėdarnos mstl., su rūsiu 8,70 kv. m, pažymėtu R-61	4	66,28	8797-8005-2018:0032
28.	Dariaus ir Girėno g. 27-5, Pajūrio mstl., su rūsiu 16,67 kv. m	4	72,36	8798-5004-3016:0005
29.	Šventgirės g. 1, Upynos mstl., gyvenamasis namas -1A1m Pagalbinio ūkio paskirties pastatai: pastatas-viralinė-2I1m, pastatas-garažas-3G1p, kiti inžineriniai statiniai-kiemo statiniai	3	62,19	8795-7007-2012 8795-7007-2020 8795-7007-2031 8795-7007-2075
30.	Jono Kalvaičio g. 10, Upynos mstl., gyvenamasis namas -1A1m(p) Pagalbinio ūkio paskirties pastatai: pastatas-daržinė-2I1m, pastatas-tvartas-3I1p, pastatas-daržinė-4I1m, pastatas-malkinė-5I1m, kiti inžineriniai statiniai-kiemo statiniai	3	59,75	8796-9006-2015 8796-9006-2026 8796-9006-2037 8796-9006-2048 8796-9006-2059 8796-9006-2060
31.	Plento g. 2, Laukuvos mstl., gyvenamasis namas -1A1m Pagalbinio ūkio paskirties pastatai: pastatas-sandėlis-2I1m, pastatas-malkinė – 3I1m, pastatas-sandėlis-4I1m,	3	49,02	8795-6002-5015 8795-6002-5026 8795-6002-5037 8795-6002-5048

Kopija tikra
Tarybos sekretoriaus
Kaimanė Kniaulytė

	pastatas-tvartas-5IIm, pastatas-daržinė-6IIm, pastatas-sandėlis-7IIm pastatas-garažas-8GIp pastatas-viralinė-9IIp kiti inžineriniai statiniai-kiemo statiniai			8795-6002-5059 8795-6002-5060 8795-6002-5074 8795-6002-5080 8795-6002-5091 8795-6002-5104
--	---	--	--	--

