

Jucaičių k. gatvių išdėstymo planas  
M 1:10000

Šilalės rajono savivaldybės tarybos  
20\_\_ m. \_\_\_\_ d. sprendimo Nr. \_\_\_\_  
priedas

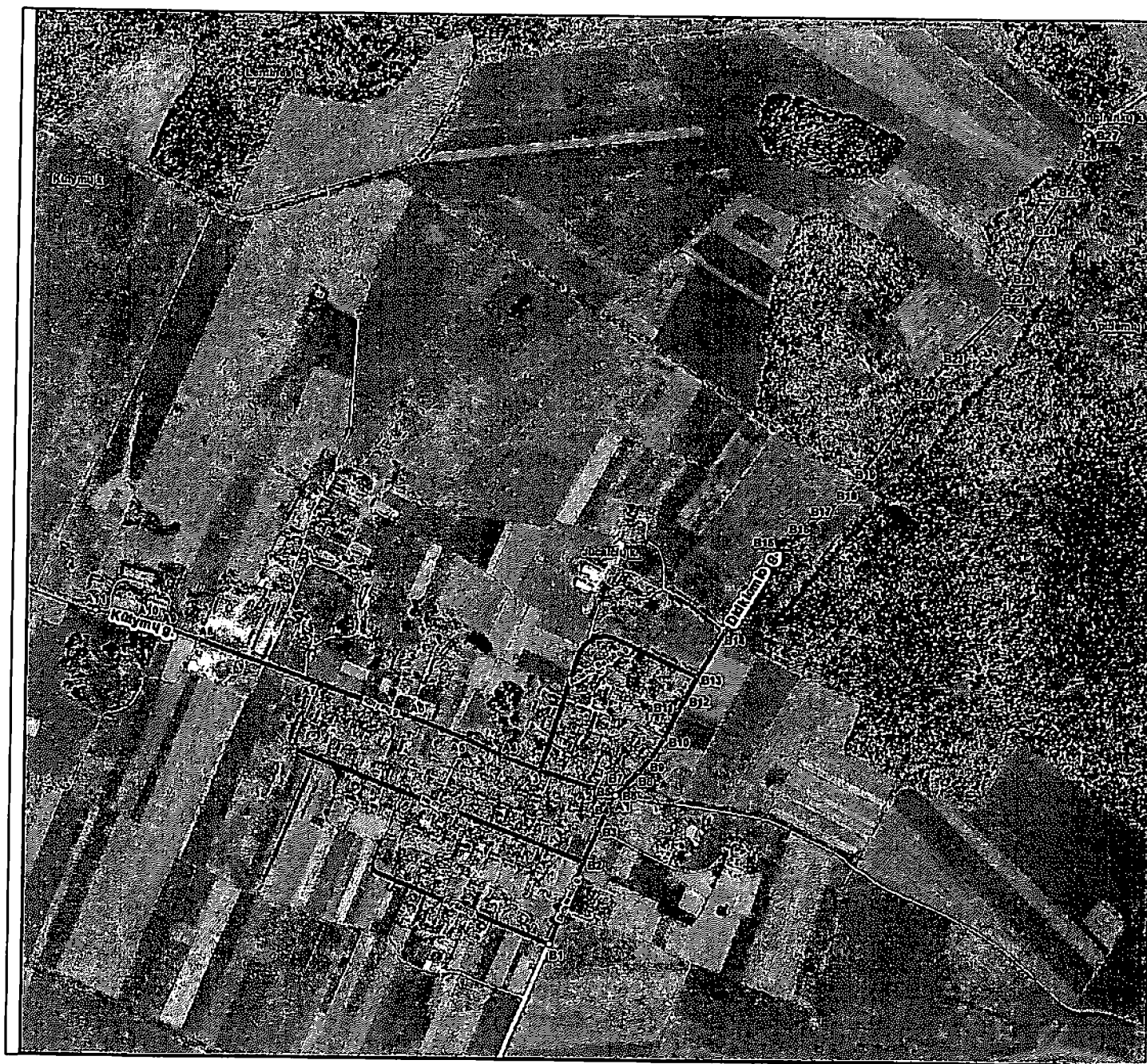

Kartografinis pagrindas		Ortofoto
Koordinatinių nustatymo būdas		Grafinis
KOORDINATŲ ŽINIARAŠTIS		
Nr. plane	X	Y
A1	6147836	384863
A2	6147849	384819
A3	6147882	384716
A4	6147903	384646
A5	6147939	384575
A6	6147980	384469
A7	6148043	384288
A8	6148121	384062
A9	6148145	383991
A10	6148159	383942
A11	6148176	383859
B1	6147549	384739
B2	6147707	384803
B3	6147771	384831
B4	6147823	384853
B5	6147836	384863
B6	6147840	384869
B7	6147851	384878
B8	6147879	384907
B9	6147906	384929
B10	6147943	384954
B11	6147997	384980
B12	6148019	384992
B13	6148061	385016
B14	6148147	385068
B15	6148304	385160
B16	6148331	385188
B17	6148364	385239
B18	6148396	385278
B19	6148437	385312
B20	6148592	385422
B21	6148661	385478
B22	6148776	385591
B23	6148813	385610
B24	6148907	385651
B25	6148981	385694
B26	6149052	385728
B27	6149107	385751

Šilalės rajono savivaldybės administracija  
J. Basanavičiaus g. 2 LT-75136 Šilalė

## INFORMACIJA APIE PAVADINIMŲ GATVĖMS SUTEIKIMĄ AR KEITIMĄ

\_\_\_\_\_ Nr. \_\_\_\_\_  
(data)

Savivaldybės pavadinimas: Šilalės rajono  
Savivaldybės tarybos sprendimo dėl pavadinimo  
gatvei suteikimo ar keitimo Nr. ir priėmimo data: \_\_\_\_, 20\_\_ m. \_\_\_\_ d.

Gyvenamosios vietovės pavadinimas: Jucaičių k.  
Gyvenamosios vietovės identifikavimo kodas: 16331

Suteiktas gatvės pavadinimas	Buvęs gatvės pavadinimas	Gatvės taškų, pažymėtų plane, Nr.	Pastabos apie gatvės prijungimą, buvusį priklausymą kitai gyvenamajai vietai ir kita
Kūtyių gatvė		A1-A11	Pakeisti gatvės geografinę charakteristiką
Didkiemio gatvė		B1-B27	Pratęsti gatvę iki Jucaičių gyv. vietovės ribos

Dokumentą parengė: vyriausioji specialistė AIDA BUDRIKIENĖ

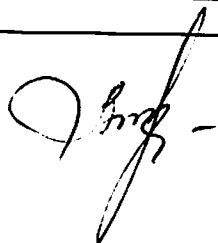

Kūtymų k. gatvių išdėstymo planas  
M 1:1500

Šilalės rajono savivaldybės tarybos  
20\_\_ m. \_\_\_\_\_ d. sprendimo Nr. \_\_\_\_\_  
\_\_\_\_\_ priedas

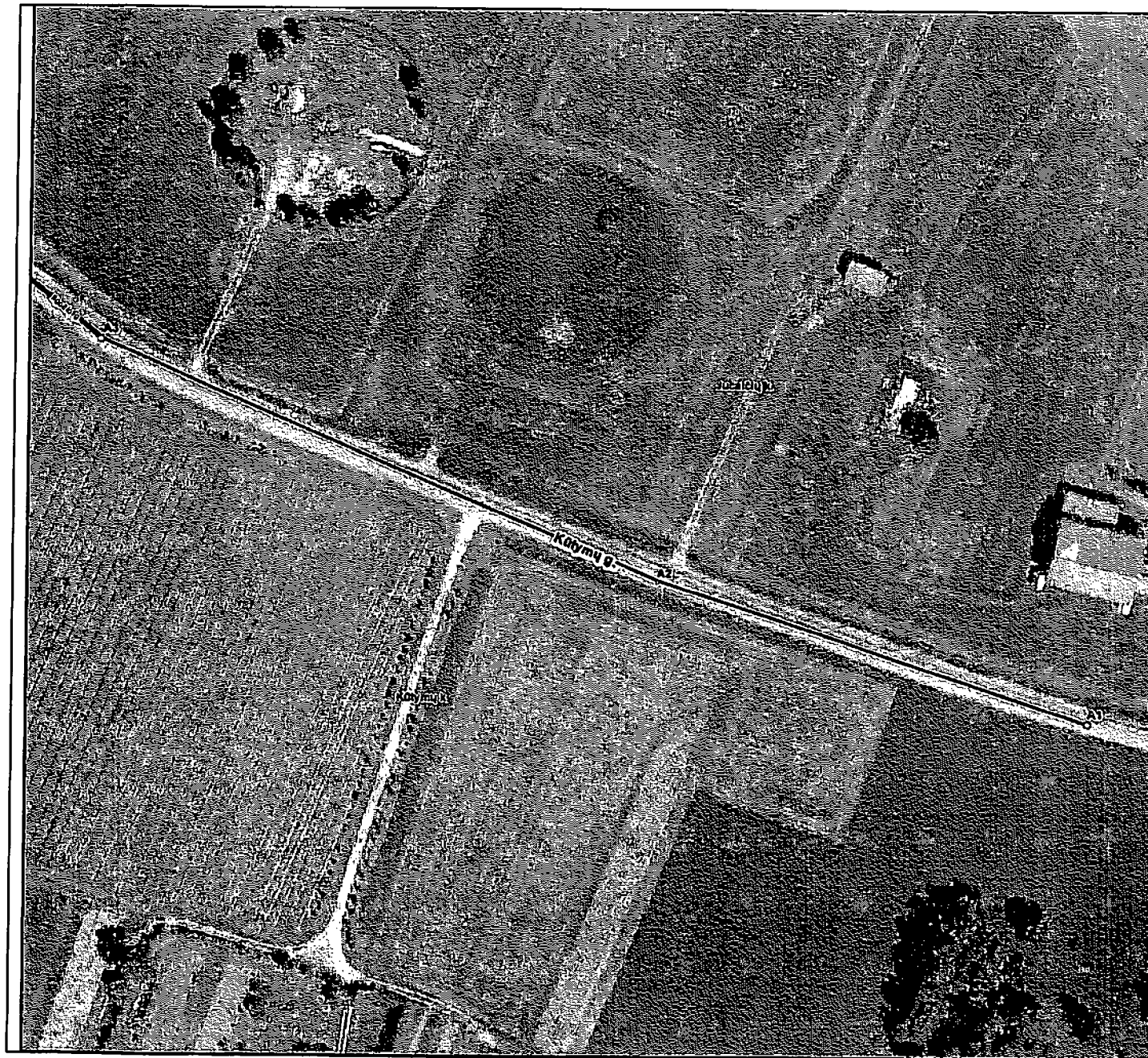

Kartografinis pagrindas		Ortofoto
Koordinatijų nustatymo būdas		Grafinis
KOORDINACIJŲ ŽINIARAŠTIS		
Nr. plano	X	Y
A1	6148176	383859
A2	6148215	383739
A3	6148282	383582

Šilalės rajono savivaldybės administracija  
J. Basanavičiaus g. 2 LT-75136 Šilalė

**INFORMACIJA APIE PAVADINIMŲ GATVĖMS SUTEIKIMĄ AR KEITIMĄ**

\_\_\_\_\_ Nr. \_\_\_\_\_  
(data)

Savivaldybės pavadinimas: Šilalės rajono  
Savivaldybės tarybos sprendimo dėl pavadinimo  
gatvei suteikimo ar keitimo Nr. ir priėmimo data: \_\_\_\_\_, 20\_\_\_\_ m. \_\_\_\_\_ d.  
Gyvenamosios vietovės pavadinimas: Kūtymų k.  
Gyvenamosios vietovės identifikavimo kodas: 18936

Suteiktas gatvės pavadinimas	Buvęs gatvės pavadinimas	Gatvės taškų, pažymėtų plane, Nr.	Pastabos apie gatvės prijungimą, buvusį priklausymą kitai gyvenamajai vietai ir kita
Kūtymų gatvė		A1-A3	

Dokumentą parengė: vyriausioji specialistė AIDA BUDRIKIENĖ

