

Lembo k. gatvių išdėstymo planas
M 1:3500

Silalės rajono savivaldybės tarybos
20__ m. ____ d. sprendimo Nr. ____
1 priedas

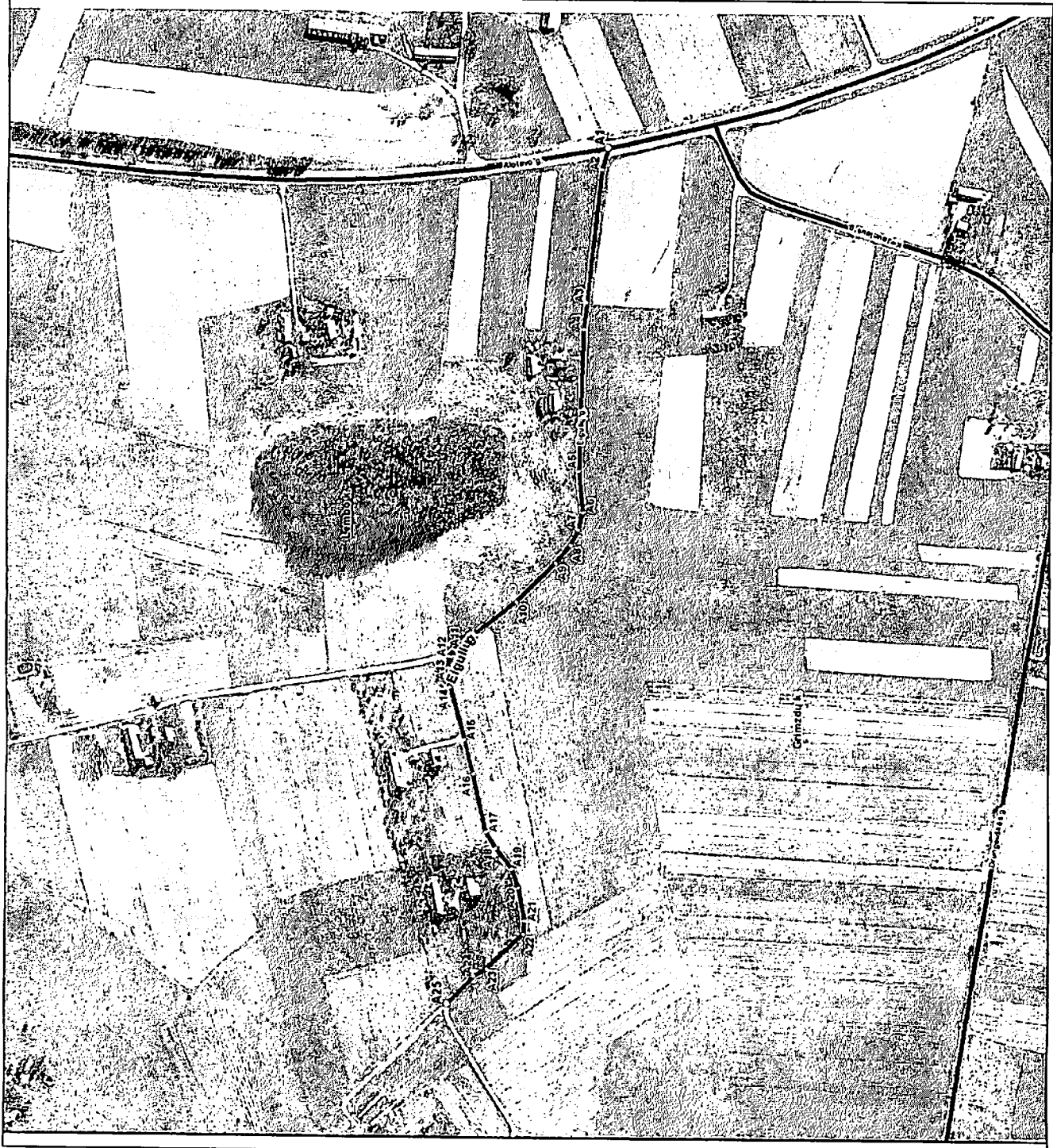

| Kartografinis pagrindas | | Ortofoto |
|----------------------------|---------|----------|
| Koordinatų nustatymo būdas | | Grafinis |
| KOORDINACIŲ ŽINIARAŠTIS | | |
| Nr. plotas | X | Y |
| A1 | 6163682 | 372040 |
| A2 | 6163687 | 372021 |
| A3 | 6163701 | 371904 |
| A4 | 6163703 | 371880 |
| A5 | 6163707 | 371754 |
| A6 | 6163703 | 371718 |
| A7 | 6163707 | 371702 |
| A8 | 6163714 | 371699 |
| A9 | 6163727 | 371673 |
| A10 | 6163762 | 371638 |
| A11 | 6163817 | 371595 |
| A12 | 6163822 | 371589 |
| A13 | 6163823 | 371579 |
| A14 | 6163821 | 371562 |
| A15 | 6163808 | 371516 |
| A16 | 6163800 | 371486 |
| A17 | 6163788 | 371435 |
| A18 | 6163780 | 371420 |
| A19 | 6163765 | 371402 |
| A20 | 6163759 | 371385 |
| A21 | 6163753 | 371356 |
| A22 | 6163754 | 371344 |
| A23 | 6163787 | 371313 |
| A24 | 6163798 | 371306 |
| A25 | 6163822 | 371281 |

Šilalės rajono savivaldybės administracija
J. Basanavičiaus g. 2 LT-75136 Šilalė

INFORMACIJA APIE PAVADINIMŲ GATVĖMS SUTEIKIMĄ AR KEITIMĄ

_____ Nr. _____
(data)

Savivaldybės pavadinimas: **Šilalės rajono**

Savivaldybės tarybos sprendimo dėl pavadinimo
gatvei suteikimo ar keitimo Nr. ir priėmimo data: _____, 20____ m. _____ d.

Gyvenamosios vietovės pavadinimas: **Lembo k.**

Gyvenamosios vietovės identifikavimo kodas: **19362**

| Suteiktas gatvės pavadinimas | Buvęs gatvės pavadinimas | Gatvės taškų, pažymėtų plane, Nr. | Pastabos apie gatvės prijungimą, buvusį priklausymą kitai gyvenamajai vietai ir kita |
|------------------------------|--------------------------|-----------------------------------|--|
| Eigulių gatvė | | A1-A25 | |

Dokumentą parengė: vyriausioji specialistė Aida Budrikienė

