

GAUTA
ŠILALĖS RAJONO SAVIVALDYBĖS
MERAS
2012 m. gegulio mėn. 17 d
Nr. 715-18540-12.10

UŽDAROJI AKCINĖ BENDROVĖ „ŠILALĖS ŠEIMOS GYDYTOJO PRAKTIKA“

Uždaroji akcinė bendrovė, Vytauto Didžiojo g. 19, 75132 Šilalė, tel./ faks. (8-449) 74337, el. p. uabas@takas.lt
Duomenys kaupiami ir saugomi Juridinių asmenų registre, kodas 177971074.
A.s. LT287300010002582662, AB bankas Hansabankas, b.k. 73000

Šilalės rajono savivaldybės Merui
Šilalės rajono savivaldybės tarybai
Šilalės rajono savivaldybės
administracijos Direktoriui

2012-05-17 Nr.39

PRAŠYMAS

UAB „Šilalės šeimos gydytojo praktika“ teikia pirminę sveikatos priežiūrą 4.623 rajono gyventojams. Pasikeitus higieniniams reikalavimams, reikalingos atskiros patalpos medicininių atliekų laikymui ir dokumentų archyvu.

Prašome rasti galimybę skirti papildomas patalpas panaudos būdu Vsl Šilalės ligoninėje, Vytauto Didžiojo 19 ne konkurso būdu.



[Handwritten signature]

Rimanta Žasytienė

20¹² m. ^{GAUTA} ^{dir. J. Jasevičius} mėn. ¹² d.
Nr. ^{22-1582-(3.12)}



VIEŠOJI ĮSTAIGA ŠILALĖS RAJONO LIGONINĖ

Viešoji įstaiga, Vytauto Didžiojo g. 19, 75132 Šilalė, tel. (8 449) 74 235, faks. (8 449) 74 160, el.p. silalesligonine@zebra.lt
Duomenys kaupiami ir saugomi Juridinių asmenų registre, kodas 176628756

Šilalės rajono savivaldybės administracijos
direktoriui
Valdemarui Jasevičiui

2012-06-11 Nr. 4-389
[2012-05-30 Nr.B3-1078-(3.12)

DĖL SUTIKIMO PERDUOTI PATALPAS

Sutinkame Šilalės rajono savivaldybei nuosavybės teise priklausančią turtą, patalpas, iki šiol pagal panaudos sutartį valdomas VšĮ Šilalės rajono ligoninės, plane pažymėtas indeksu R-18^a, kurių bendras plotas 13 m² perduoti UAB „Šilalės šeimos gydytojo praktika“. Pastatas, kuriame yra patalpos, nekilnojamojo turto objekto kadastrų matavimo byloje Nr.572 pažymėtas 405p, registro Nr.95/29600.

L. e. direktoriaus pareigas

Antanas Damulis

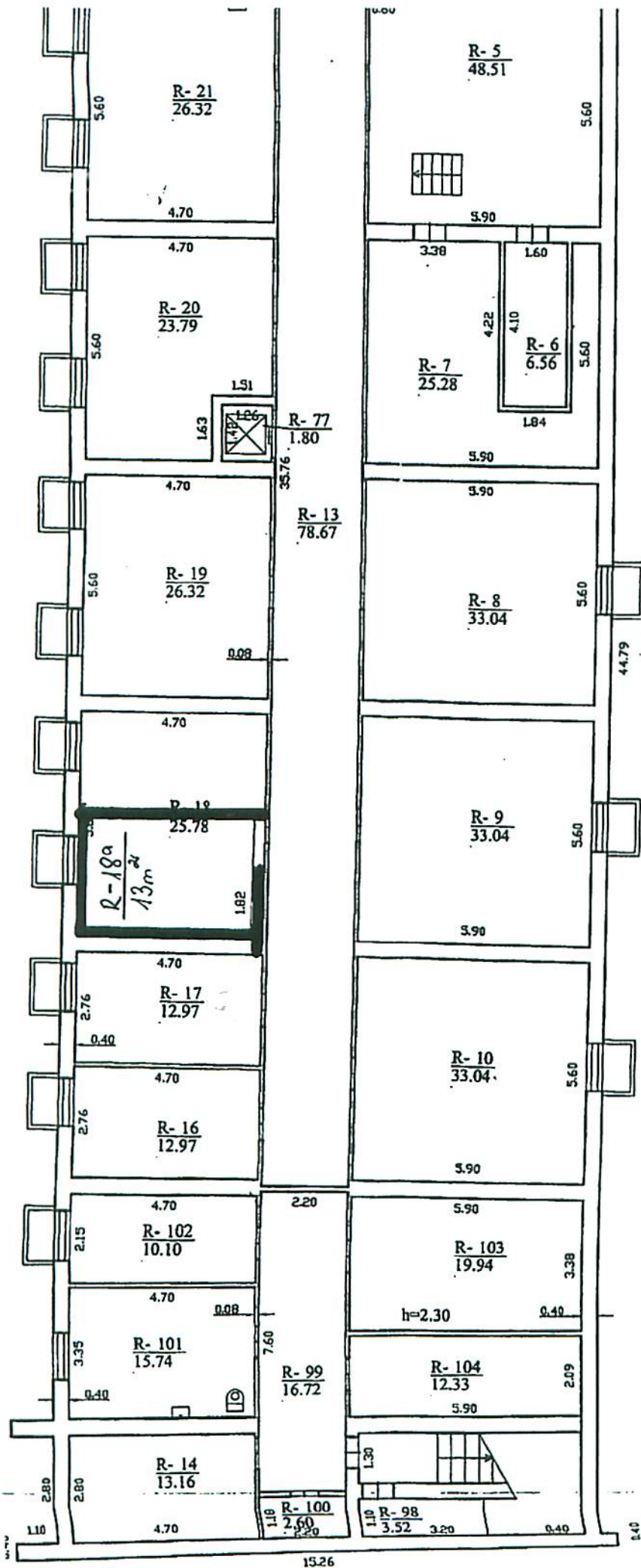

Valstybės įmonės Registrų centro Turavio filialas			
Licencijos Nr. 21G-482, išduota 2002-12-18			
Pavilgys	V. pavardė	Pasirašas	Data
Matavimasis asist.	D. Skrodzinski	<i>[Signature]</i>	2007-04-25
R-0101		1:100	A.V.
Sūnės r. sav. Sūnės m. Vytuto Didžiojo g. 19			
Sudarytas pagal 2007-04-25 kadastrinių matavimų duomenis		Paviršiaus pažymėjimas plano 4D35p	