

*Gerb. S. Aušpikui*  
*Gerb. V. Jasenčiui*  
*Gerb. J. Plepčiui*

**ŠILALĖS RAJONO SAVIVALDYBĖS MERO 2011 M. LAPKRIČIO 14 D. POTVARKIO NR.T3-59 „DĖL ŠILALĖS RAJONO SAVIVALDYBĖS MERO 1998 M. LIEPOS 14 D. POTVARKIO NR.303 „DĖL VALSTYBĖS IŠPERKAMŲ ŽEMĖS, MIŠKŲ IR VANDENS TELKINIŲ IR RIBŲ PATVIRTINIMO“ PAKEITIMO DARBO GRUPĖS SUDARYMO“ DARBO GRUPĖS AKTAS**

2012-05-22 Nr. T24-8

Šilalė

**PAGRINDAS:** Šilalės rajono savivaldybės mero 2011 m. lapkričio 14 d. potvarkis Nr.T3-59 „Dėl Šilalės rajono savivaldybės mero 1998 m. liepos 14 d. potvarkio Nr. 303 „Dėl valstybės išperkamų žemės, miškų ir vandens telkinių ir ribų patvirtinimo“ pakeitimo“ darbo grupės sudarymo“.

Darbo grupė, susidedanti iš: grupės pirmininko – Raimundo Vaitiekiaus, Šilalės rajono savivaldybės mero pavaduotojo, ir narių: Aidos Budrikienės, Investicijų ir statybos skyriaus vyr. specialistės; Virginijos Bukauskienės, Administracijos ekologės, Reimudos Kibelienės, Turto valdymo ir ekonomikos skyriaus vedėjos; Laukuvos ir Šilalės kaimiškosios seniūnijų seniūnų: Virginijaus Ačo ir Stasio Lidžiaus, Stasio Krušos, Investicijų ir statybos skyriaus vyr. architekto, apžiūrėjo, žemės sklypus, esančius kaimo vietovėje, mero potvarkiu įrašytus į neprivatizuojamos žemės planus, ir žemės sklypus siūlomus įrašyti į neprivatizuojamų žemių planus.

**Darbo grupė 2012 m. gegužės 22 d. apžiūrėjo šiuos žemės sklypus:**

1. Į savivaldybės administraciją kreipėsi Laukuvos sen., Padievyčio k., namų valdos sklypo, besiribojančio su savivaldybės rekreacijai naudojamu žemės sklypu 1,1797 ha ploto, esančiu Padievyčio k., gyventojai, dėl savivaldybės naudojamos žemės sklypo dalies atsisakymo ir priskyrimo prie jų naudojamos namų valdos. Gyventojai teigia, kad namų valdos sklypu naudojasi nuo seno, tačiau įteisinti šio sklypo neturėjo galimybės iki šiol, nes buvęs žemės ir pastatų savininkas buvo pareiškęs valią susigražinti jam priklausančią turtą.

1994 m. buvo nustatytos preliminarios visuomenės poreikiams rekreacijai naudoti sklypo ribos, kurios mero potvarkiui patvirtintos ir įrašytos į neprivatizuojamos žemės planus. Su greta esančios namų valdos gyventojais, tuo metu, dėl sklypo ribų tartasi nebuvo, gyventojai nebuvo informuoti. 2006 m. šis sklypas suformuotas ir įregistruotas nekilnojamojo turto registre rekreacijai naudoti. Gyventojai sužinoję, kad sklypo dalis, kuria jie naudojasi perduota savivaldybei, jaučiasi labai nuskriausti, prašo savivaldybės peržiūrėti sklypo ribas ir tenkinti jų prašymą.

2. Balsių ir Šilų kaimo bendruomenė prašo žemės sklypus, esančius Šilalės kaimiškojoje sen., Balsių k., apie 0,40 ha ir 0,70 ha įrašyti į neprivatizuojamos žemės planus visuomenės poreikiams naudoti: krepšinio aikštei ir rekreacijai.

**Darbo grupės išvada:**

1. Darbo grupė vietoje apžiūrėjo naudojamą žemės sklypą visuomenės poreikiams Laukuvos sen., Padievyčio k. Komisijos narių nuomone ta vieta, kurios nori gyv. namo savininkai šiuo metu rekreacijai nėra išnaudojama, gyventojų poilsui organizuoti vietos yra pakankamai. Išvystyti turizmo infrastruktūrą sudėtinga, nes Dievyčio ežeras yra privatus. Darbo grupės nariai aptarė esamą padėtį šiuo klausimu su NŽT Šilalės žemėtvarkos skyriumi. Savivaldybei atsisakius šio sklypo, namų valdos gyventojams atsirastų galimybė žemėtvarkos projekto rengimo metu suformuoti ir įsiteisinti nuo seno naudojamą namų valdos žemės sklypą. Kadangi yra laisvos žemės, komisija siūlo atsisakyti savivaldybės naudojamos sklypo dalies gyventojų naudai ir trūkstantį plotą, pasididinti besiribojančios laisvos valstybinės žemės ploto sąskaita.

2. Komisija atsižvelgdama į Balsių ir Šilų kaimo bendruomenės prašymą apžiūrėjo žemės sklypus vietoje. Šilalės kaimiškojoje sen., Balsių kaime, Bažnyčios g. apie 0,40 ha sklype, kuri bendruomenė pageidauja naudoti krepšinio aikštei, pagal žemės naudojimo apribojimų planus yra pažymėtos buvusios kapinės. Darbo grupės nariai nutarė išsiaiškinti kurioje vietoje buvo kapinės ar sklypą bus galima didinti ir naudoti krepšinio aikštei.

Apžiūrėjus žemės sklypą, esantį už Balsių laisvalaikio salės, kurio plotas apie 0,70 ha, darbo grupės nariai siūlo įrašyti į neprivatizuojamos žemės planus visuomenės poreikiams naudoti laisvalaikiui ir šventėms organizuoti.

PRIDEDAMA. 4 lapai.

Darbo grupės vadovas  
sekretorius:

A handwritten signature in black ink, appearing to be 'R. Vaitiekus', written over a large, loopy initial 'R'.

Raimundas Vaitiekus

Aida Budrikienė

Šilalės r. sav., Padievyčio k.

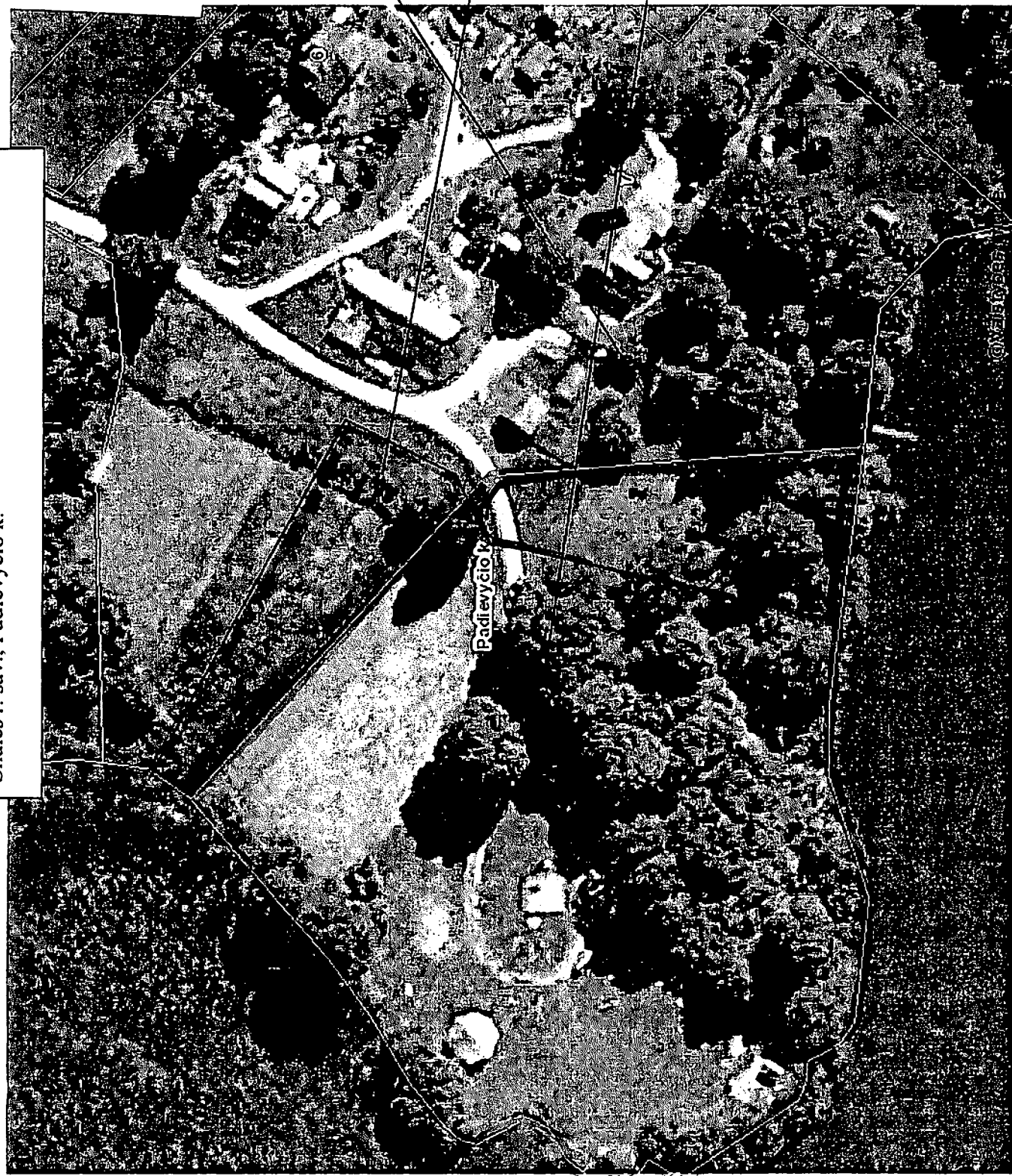

Siūlomas perduoti į laisvą žemės  
fondą 0,15 ha plotas.

Siūlomas padidinti laisvoje  
valstybinėje žemėje 0,15 ha.

Savivaldybės naudojamas  
sklypas 1,17 ha ploto.

*Gerb. H. Arvydas Petkus*

**ARVYDAS PETKUS**

GAUTA	
ŠILALĖS RAJONO SAVIVALDYBĖS	
MERAS	
2012 m. <i>vasaris</i> mėn. <i>8</i> d.	Nr. <i>719-2458-(8/12)</i>

Balsių Šilų kaimų Seniūnaitis, bendruomenės pirmininkas tel. 8 687 45299

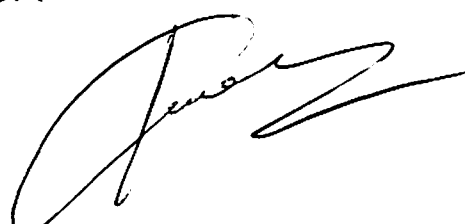
*Gerb. R. Kavčienė*  
*Gerb. D. Močiūnė*  

Šilalės rajono savivaldybės  
Tarybai

**PRAŠYMAS**  
**DĖL VALSTYBINĖS ŽEMĖS SKLYPŲ PRISKYRIMO**  
**NEPRIVATIZUOJAMAI ZONAI**  
2012-05-08  
Balsiai

Vadovaudamasis Balsių ir Šilų kaimų gyventojų nuomone, prašau Šilalės rajono savivaldybės tarybą laisvos valstybinės žemės sklypą apie 0,40 ha esantį prie Balsių kaimo krepšinio aiktelės ir sklypą apie 0,70 ha esantį už Balsių kaimo laisvalaikio salės upelio link perduoti į neprivatizuojamą žemės fondą visuomenės poreikiams.

Pridedama žemės planai: 2 lapai.



Arvydas Petkus

# maps.lt

Žemėlapių visuma

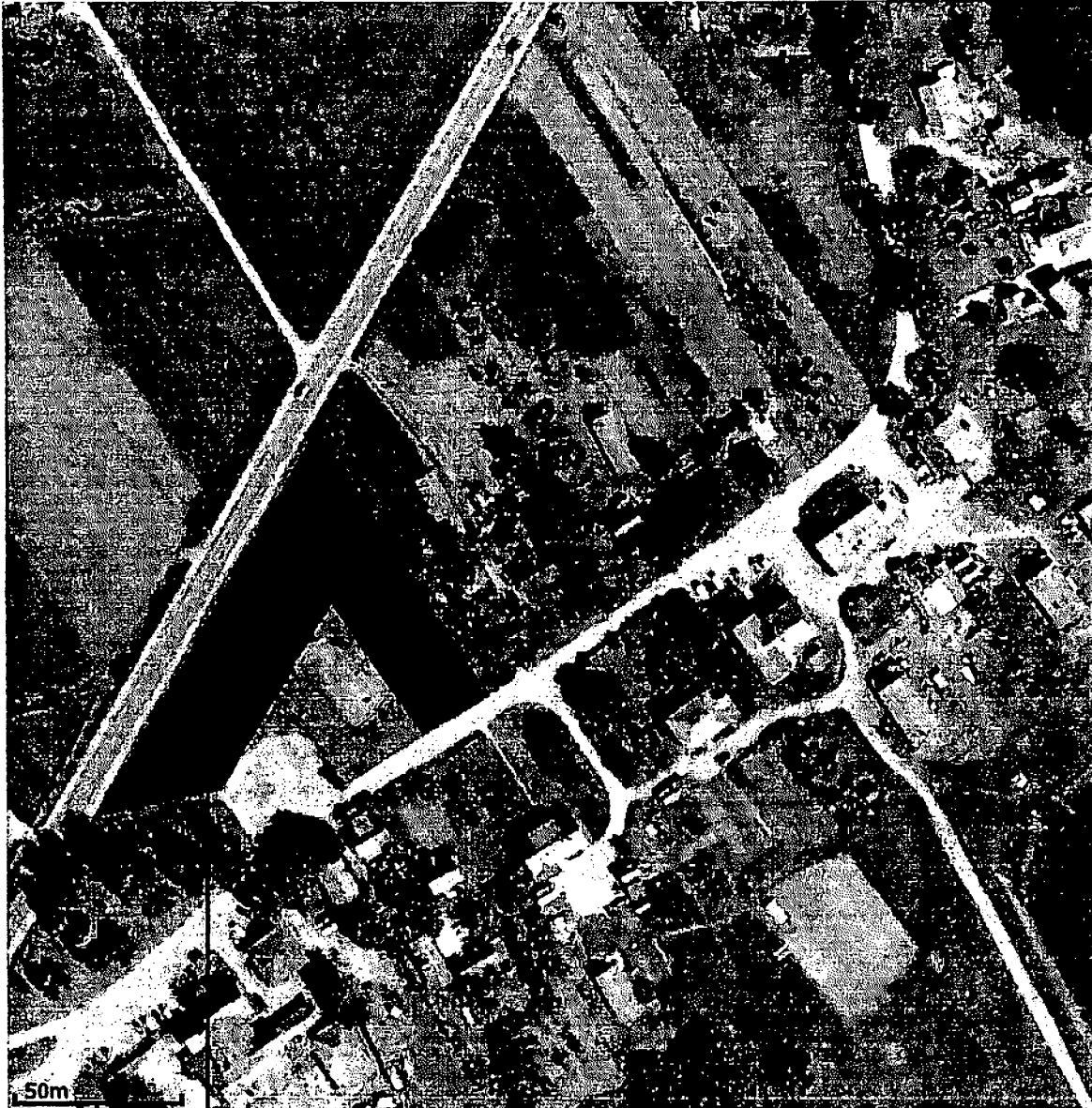

© UAB HNIT-BALTIC, 2001-2012. Visos teisės saugomos. (<http://www.hnit-baltic.lt/>)

**Duomenų tiekėjas:** Kosminio vaizdo žemėlapių M 1:50000 vektorinių duomenų bazė LTDBK50000-V, © Nacionalinė žemės tarnyba prie ŽŪM, 1996-2005 (<http://www.zum.lt/nzt/>). ORT10LT, © Nacionalinė žemės tarnyba prie ŽŪM, 2005-2006 (<http://www.zum.lt/nzt/>). © Anykščių rajono savivaldybė. © VĮ GIS-Centras (<http://www.gis-centras.lt>). © VĮ "Registru centras" (<http://www.registrucentras.lt/>). © SĮ Vilniaus planas. © Panevėžio miesto savivaldybė. Kitos organizacijos ir įmonės.

0,4069

# maps.lt

Žemėlapis visoms



© UAB HNIT-BALTIC, 2001-2012. Visos teisės saugomos. (<http://www.hnit-baltic.lt/>)

**Duomenų tiekėjai:** Kosminio vaizdo žemėlapis M 1:50000 vektorinių duomenų bazė LTDBK50000-V, © Nacionalinė žemės tarnyba prie ŽŪM, 1996-2005 (<http://www.zum.lt/nzt/>). ORT10LT, © Nacionalinė žemės tarnyba prie ŽŪM, 2005-2006 (<http://www.zum.lt/nzt/>). © Anykščių rajono savivaldybė. © VĮ GIS-Centras (<http://www.gis-centras.lt>). © VĮ "Registru centras" (<http://www.registrucentras.lt/>). © SĮ Vilniaus planas. © Panevėžio miesto savivaldybė. Kitos organizacijos ir įmonės.

0,7064