

Dirkintų k. gatvių išdėstymo planas
M 1:1500

Silalės rajono savivaldybės teritorijos
20__ m. __ d. sprendimo Nr. __
priedas

Kartografinis pagrindas		Oriofoto
Koordinatinių nustatymo būdas		Grafinis
KOORDINATŲ ŽINIARAŠTIS		
Nr. plane	X	Y
A1	6153390	384745
A2	6153397	384690
A3	6153400	384670
A4	6153406	384614
A5	6153409	384578
A6	6153410	384571
A7	6153424	384573
A8	6153425	384509
A9	6153420	384495
A10	6153372	384385

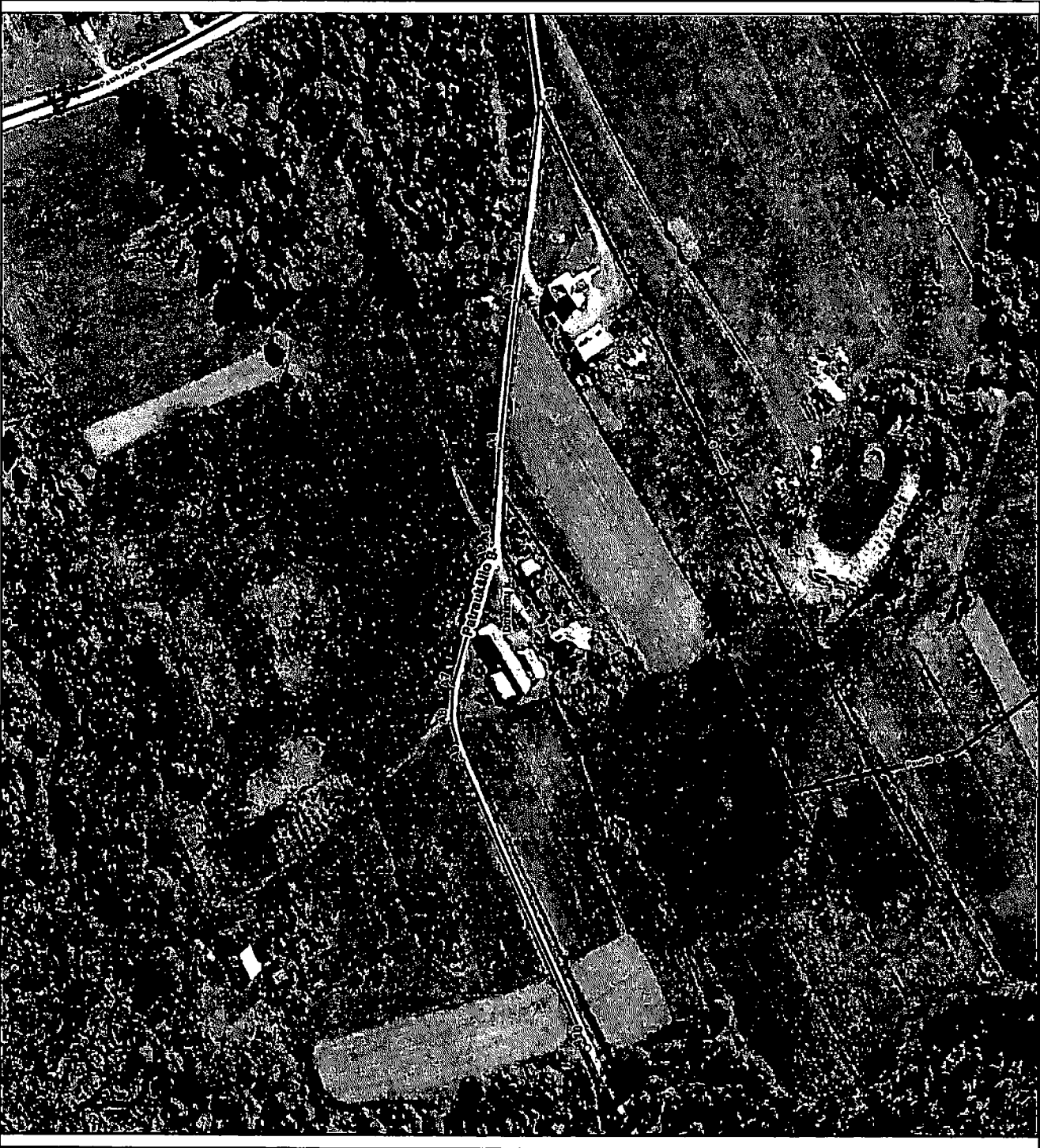

Šilalės rajono savivaldybės administracija
J. Basanavičiaus g. 2 LT-75136 Šilalė

INFORMACIJA APIE PAVADINIMŲ GATVĖMS SUTEIKIMĄ AR KEITIMĄ

_____ Nr. _____
(data)

Savivaldybės pavadinimas: **Šilalės rajono**
Savivaldybės tarybos sprendimo dėl pavadinimo
gatvei suteikimo ar keitimo Nr. ir priėmimo data: _____, 20____ m. _____ d.

Gyvenamosios vietovės pavadinimas: **Dirkintų k.**
Gyvenamosios vietovės identifikavimo kodas: **13602**

Suteiktas gatvės pavadinimas	Buvęs gatvės pavadinimas	Gatvės taškų, pažymėtų plane, Nr.	Pastabos apie gatvės prijungimą, buvusį priklausymą kitai gyvenamajai vietai ir kita
Patraukšlio gatvė		A1-A10	

Dokumentą parengė: vyriausioji specialistė Aida Budrikienė





**ŠILALĖS RAJONO SAVIVALDYBĖS ADMINISTRACIJOS
TRAKSĖDŽIO SENIŪNIJA**

Šilalės rajono savivaldybės
Administracijai

2012-04-17 Nr. (1.8) 12- *261*

DĖL PAVADINIMO GATVEI SUTEIKIMO

Susitikime su **Dirkintų** kaimo gyventojų Ugarenkos, Sūdžių ir Šilanskių šeimomis, buvo pasirinktas **PATRAUKŠLIO g.** pavadinimas. Pasirinkimo motyvas – sodybos randasi prie Traukšlio upelio.

Todėl Traksėdžio seniūnija rekomenduoja įteisinti ši gyventojų sprendimą.

Seniūnas

Rimantas Knyzelis

Tel. 8 698 13561