



**VALSTYBĖS ĮMONĖS REGISTRŲ CENTRO
ADRESŲ REGISTRO DEPARTAMENTAS**

Vinco Kudirkos g. 18-3, LT-03105 Vilnius, tel. (85) 268 8202, faks. (85) 268 8311, el.p.info@registrucentras.lt.
Duomenys kaupiami ir saugomi Juridinių asmenų registre, kodas 124110246

Šilalės rajono savivaldybės administracijai
J. Basanavičiaus g. 2
LT-75136 Šilalė

2012-03-15 Nr. (1.1.30.)sa-422
l 2012-03-01 Nr. T1-35

DĖL ATSIKAKYMO ĮREGISTRUOTI ADRESŲ REGISTRO OBJEKTUS

Valstybės įmonė Registrų centras, vadovaudamasis Lietuvos Respublikos adresų registro nuostatų, patvirtintų Lietuvos Respublikos Vyriausybės 2004 m. birželio 10 d. nutarimu Nr. 715 „Dėl Lietuvos Respublikos teritorijos administracinių vienetų, gyvenamųjų vietovių ir gatvių valstybės registro reorganizavimo ir Lietuvos Respublikos adresų registro įsteigimo“, 28 punktu atsisako registruoti šiuos Šilalės rajono savivaldybės tarybos 2012-03-01 savivaldybės tarybos sprendime Nr. T1-35 nurodytus adresų registro objektus:

1. Gatvę Šilalės r. sav. Upynos sen. Naujojo Obelyno k. Deblių gatvė, nes minėtos gatvės ašinė linija tarp taškų A1-A7 dubliuojasi su Šiūrų gatvės ašine linija.

Šis sprendimas laikytinas individualiu administraciniu aktu, kuris per vieną mėnesį nuo jo gavimo dienos gali būti skundžiamas Vilniaus apygardos administraciniam teismui (Žygimantų g. 2, Vilnius) Administracinių bylų teisenos įstatymo nustatyta tvarka.

Adresų registro departamento viršininkas



Kipras Mensevičius

A.Liutvinienė, tel. (5) 2688 239, el.p. Asta.Liutviniene@registrucentras.lt

Naujojo Obelyno k. gatvių išdėstymo planas
M 1:3500

Šilalės rajono savivaldybės tarybos
20 ____ m. ____ d. sprendimo Nr. ____
____ priedas

Kartografinis pagrindas		Ortofoto
Koordinatinių nustatymo būdas		Grafinis
KOORDINACIŲ ŽINIARAŠTIS		
Nr. plane	X	Y
A1	6150932	392936
A2	6150751	392932
A3	6150545	392904
A4	6150433	392887
A5	6150348	392879
A6	6150289	392870
A7	6150253	392866
A8	6150227	392866
A9	6150169	392868
A10	6150147	392870

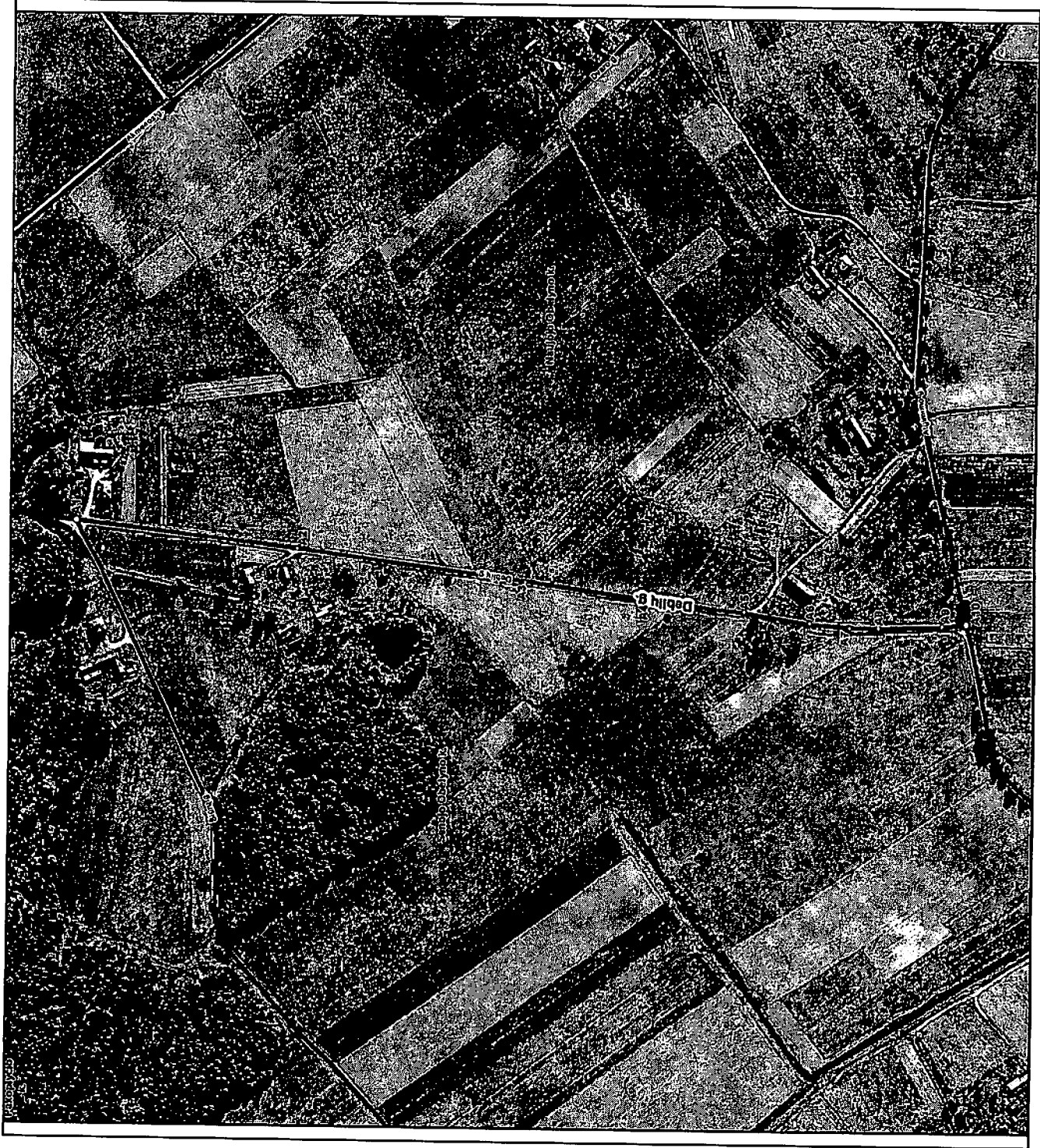

Dokumentą parengė: vyriausioji specialistė Aida Budrikienė

Šilalės rajono savivaldybės administracija
J. Basanavičiaus g. 2 LT-75136 Šilalė

INFORMACIJA APIE PAVADINIMŲ GATVĖMS SUTEIKIMĄ AR KEITIMĄ

_____ Nr. _____
(data)

Savivaldybės pavadinimas: **Šilalės rajono**
Savivaldybės tarybos sprendimo dėl pavadinimo
gatvei suteikimo ar keitimo Nr. ir priėmimo data: ____, 20__ m. _____ d.

Gyvenamosios vietovės pavadinimas: **Naujojo Obelyno k.**
Gyvenamosios vietovės identifikavimo kodas: **21764**

Suteiktas gatvės pavadinimas	Buvęs gatvės pavadinimas	Gatvės taškų, pažymėtų plane, Nr.	Pastabos apie gatvės prijungimą, buvusį priklausymą kitai gyvenamajai vietai ir kita
Deblių gatvė		A1-A10	

Dokumentą parengė: vyriausioji specialistė Aida Budrikienė

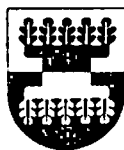

**ŠILALĖS RAJONO SAVIVALDYBĖS
TARYBA**

**SPRENDIMAS
DĖL GATVĖS PAVADINIMO SUTEIKIMO IR GEOGRAFINIŲ CHARAKTERISTIKŲ
PAKEITIMO UPYNOS SENIŪNIJOS GYVENAMOSIOSE VIETOVĖSE**

2012 m. kovo 1 d. Nr. T1-35
Šilalė

Vadovaudamasi Lietuvos Respublikos vietos savivaldos įstatymo (Žin., 1994, Nr. 55-1049; 2008, Nr. 113-4290) 16 straipsnio 2 dalies 34 punktu, Lietuvos Respublikos vidaus reikalų ministro 2011 m. sausio 25 d. įsakymu Nr. 1V-57 „Dėl Numerių pastatams, patalpoms ir butams suteikimo, keitimo ir apskaitos tvarkos aprašo ir Pavadinimų gatvėms, pastatams, statiniams ir kitiems objektams suteikimo, keitimo ir įtraukimo į apskaitą tvarkos aprašo patvirtinimo“ (Žin., 2011, Nr. 12-541) ir Lietuvos Respublikos Vyriausybės 2002 m. gruodžio 23 d. nutarimu Nr. 2092 „Dėl Adresų formavimo taisyklių patvirtinimo“ (Žin., 2002, Nr. 127-5753; 2004, Nr. 93-3415), Šilalės rajono savivaldybės taryba n u s p r e n d ž i a:

1. Suteikti Upynos seniūnijos Naujojo Obelyno gyvenamojoje vietovėje gatvės pavadinimą – Deblių g. (1 priedas).
2. Pakeisti Upynos seniūnijoje, Naujojo Obelyno ir Senojo Obelyno gyvenamosiose vietovėse, Akmenos gatvės geografines charakteristikas (2-3 priedai).
3. Paskelbti informaciją apie priimtą sprendimą vietinėje spaudoje, o visą sprendimą – Šilalės rajono savivaldybės interneto tinklalapyje www.silale.lt.

Šis sprendimas gali būti skundžiamas Lietuvos Respublikos administracinių bylų teisenos įstatymo nustatyta tvarka.

Meras

Jonas Gudauskas

Kopija tikra

Upynos seniūnijos

Jonas Gudauskas

2012-03-05

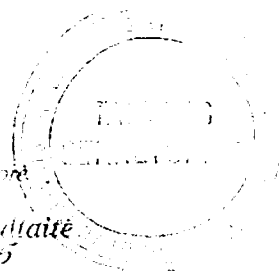

Šilalės rajono savivaldybės administracija

J. Basanavičiaus g. 2 LT-75136 Šilalė

INFORMACIJA APIE PAVADINIMŲ GATVĖMS SUTEIKIMĄ AR KEITIMĄ

Nr. _____
(data)

Savivaldybės pavadinimas: Šilalės rajono

Savivaldybės tarybos sprendimo dėl pavadinimo
gatvei suteikimo ar keitimo Nr. ir priėmimo data: 14-05, 20 13 m. ketv 1 d.

Gyvenamosios vietovės pavadinimas: Naujojo Obelyno k.

Gyvenamosios vietovės identifikavimo kodas: 21764

Suteiktas gatvės pavadinimas	Buvęs gatvės pavadinimas	Gatvės taškų, pažymėtų plane, Nr.	Pastabos apie gatvės prijungimą, buvusį priklausymą kitai gyvenamajai vietai ir kitą
Deblių gatvė		AI-A13	

Dokumentą parengė: vyriausioji specialistė Aida Budnikienė

[Signature]

Kopija tikra
Tarybos sekretoriaus
G. Smidlaite
Laura Smidlaite
2013-05-05

Naujojo Obelyno k. gatvių išdėstymo planas
M 1:5000

Šilalės rajono savivaldybės tarybos
2014 m. gegužės 14 d. sprendimo Nr. 1-17
priedas



Dokumentą parengė vyriausioji specialistė Aida Hudakienė

Kartografinis pagrindas		Otofoto
Koordinatų nustatymo būdas		Grafinis
KOORDINACIJŲ ŽINIAI		
Nr. plane	X	Y
A1	6151162	392086
A2	6151100	392998
A3	6151084	392985
A4	6151061	392976
A5	6151040	392969
A6	6151006	392961
A7	6150943	392955
A8	6150756	392930
A9	6150662	392919
A10	6150538	392903
A11	6150329	392875
A12	6150262	392866
A13	6150147	392860