



ŠILALĖS RAJONO SAVIVALDYBĖS KULTŪROS CENTRAS

Savivaldybės biudžetinė įstaiga, J. Basanavičiaus g. 12, 75136 Šilalė, tel. (8 449) 74043, faks. (8 449) 74315

el. p. kultura@silale.omnitel.net,

Duomenys kaupiami ir saugomi Juridinių asmenų registre, kodas 193027124

Šilalės rajono savivaldybės administracijos
direktoriui

2012-03-06 Nr. SD – 55 – (5.9)

DĖL TURTO PANAUDOS

Prašytume leisti naudoti Šilalės rajono savivaldybės kultūros centro veiklai pagal panaudos sutartį patalpas, esančias J. Basanavičiaus g. 2, Šilalės m. (Pastato unikalus numeris 8799-7000-3025, registro Nr. 44/402044, pažymėjimas plane 3G1p, patalpos indeksai byloje 17,18) 36,20 kv. m. ploto ir Šolių g. 14, Šilalės m. (Pastato unikalus numeris 8797-9000-5032, registro Nr. 44/279214, pažymėjimas plane 6G1p, patalpos indeksas byloje G-4) 68,32 kv. m. ploto, priklausančias Šilalės rajono savivaldybei, penkeriems metams.

PRIDEDAMA. Garažų planai, 2 lapai.

Direktorius

Antanas Kazlauskas

Okio dalies vedėjas, vyresn. energetikas
T. Budreckas, tel. 8 616 83203

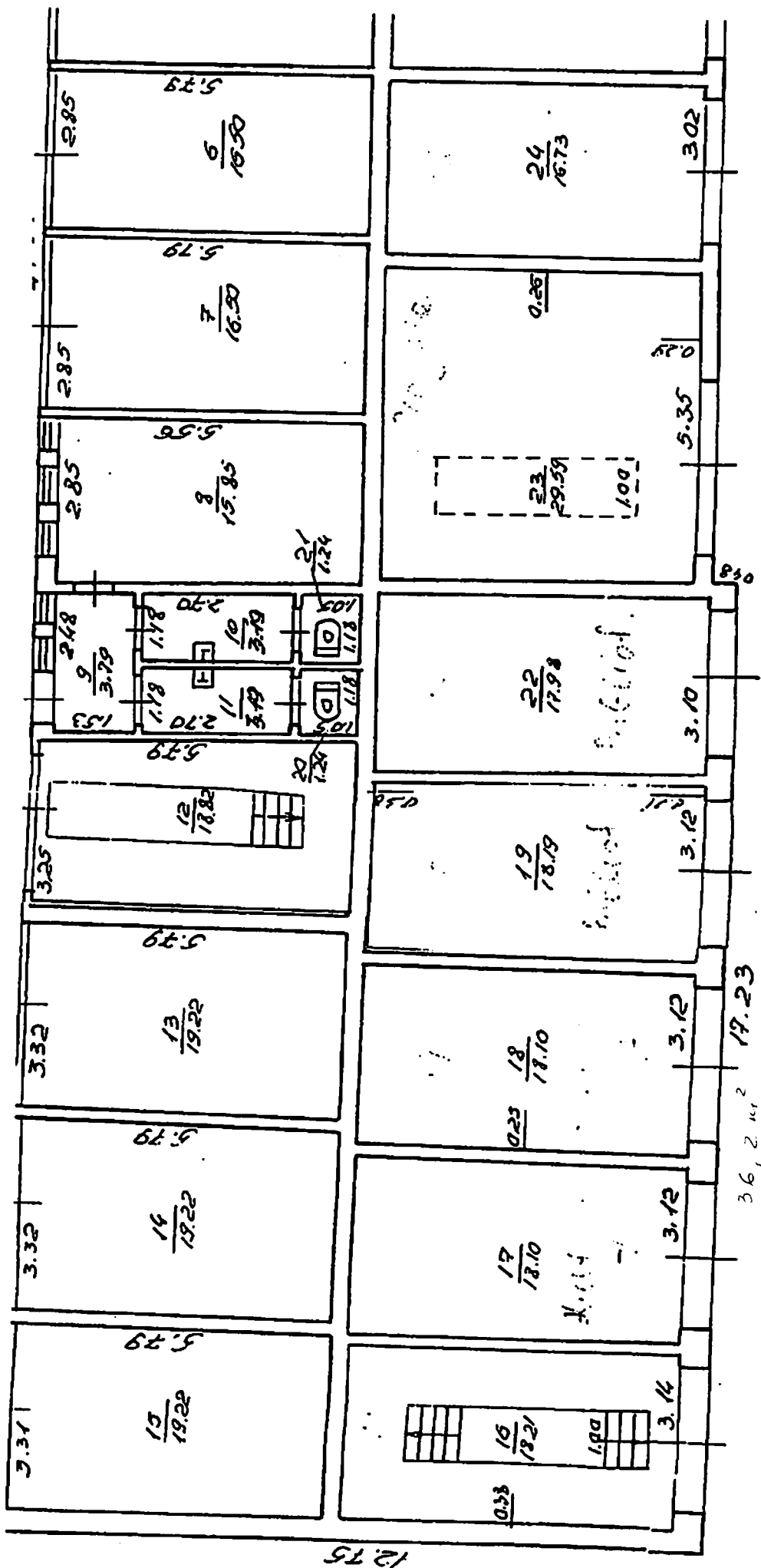

2 Garažo patalpos, J. Basanavičiaus g. 2, Šilalės m.
(Pastato unikalus numeris 8799-7000-3025,
registro Nr. 44/402044, pažymėjimas plane
3G1p, patalpos indeksai byloje 17,18)
plošys 36,20 kv. m.
skaitmenas

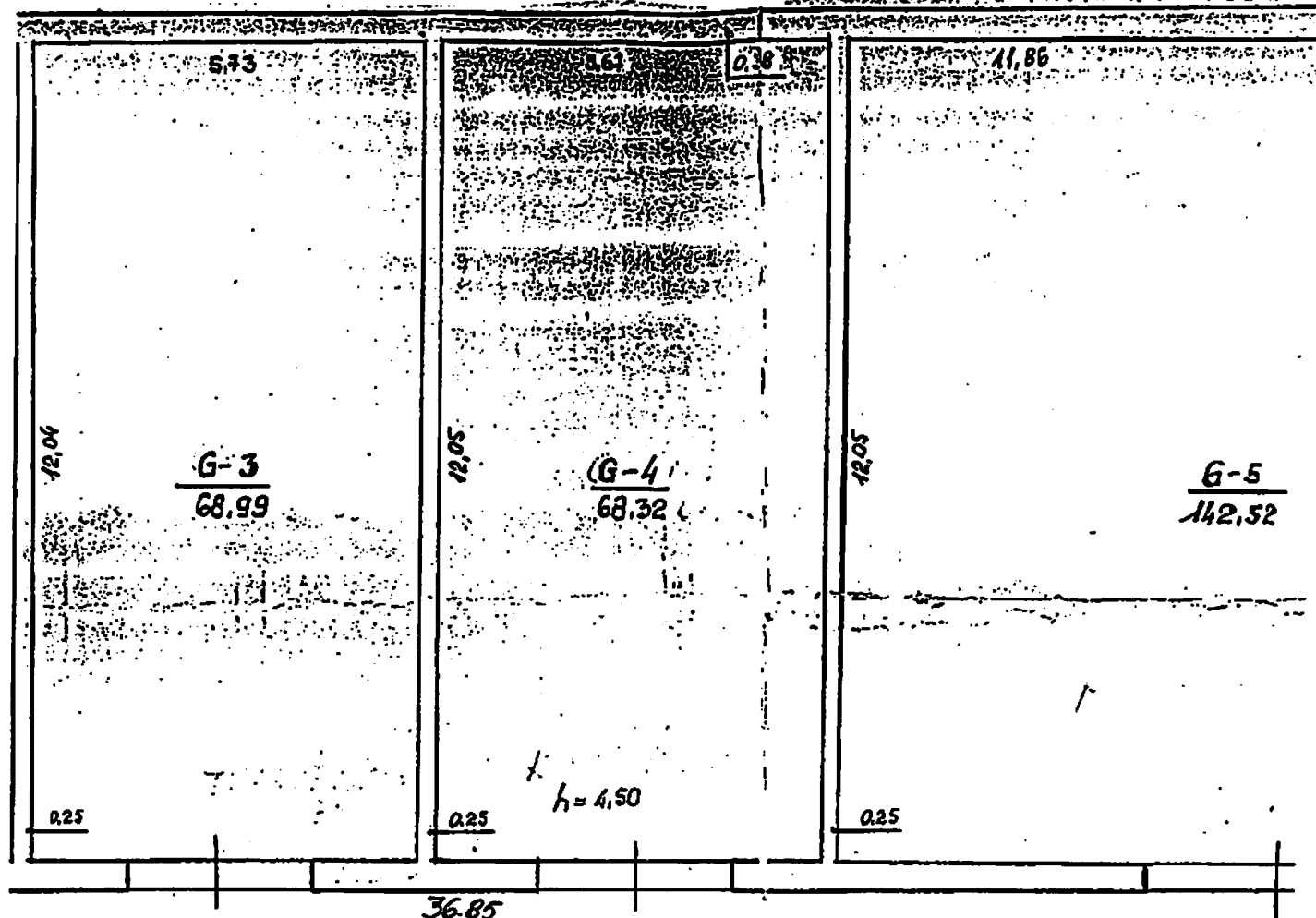

<p>Garažo patalpos, Šolių g. 14, Šilalės m (Pastato unikalus numeris 8797-9000-5032, registro Nr. 44/279214, pažymėjimas plane 6G1p, patalpos indeksas byloje G-4)</p>	<p>Plotas 68,32 kv. m.</p>
------------------------------------------------------------------------------------------------------------------------------------------------------------------------------------	------------------------------------

Reikšmės atitinka

[Handwritten signature]



ŠILALĖS RAJONO SAVIVALDYBĖS ADMINISTRACIJOS
BUHALTERINĖS APSKAITOS SKYRIUS

Šilalės rajono savivaldybės administracijos
Turto valdymo ir ekonomikos skyriui

2012 – 03 – 13 Nr. AB6-60
[2012 – 03 – 13 Nr. SP2-545-(12.19)

Pateikiame duomenis apie patalpų vertes.

Eil. Nr.	Pavadinimas	Plotas kv. m.	Pradinė vertė Lt	Nusidėvėjimas Lt	Likutinė vertė Lt (2012-03-31)
1	Garažo patalpos, J.Basanavičiaus g. 2, Šilalės m (Pastato unikalus numeris 8799-7000-3025, registro Nr. 44/402044, pažymėjimas plane 3G1p, patalpos indeksai byloje 19, 22)	36,17	4109,75	3847,49	262,26
2	Garažo patalpos, J.Basanavičiaus g. 2, Šilalės m (Pastato unikalus numeris 8799-7000-3025, registro Nr. 44/402044, pažymėjimas plane 3G1p, patalpos indeksai byloje 17,18)	36,20	4113,16	3850,68	262,48
3	Garažo patalpos, J.Basanavičiaus g. 2, Šilalės m (Pastato unikalus numeris 8799-7000-3025, registro Nr. 44/402044, pažymėjimas plane 3G1p, patalpos indeksas byloje 24)	16,73	1900,92	1779,61	121,31
4	Garažo patalpos, J.Basanavičiaus g. 2, Šilalės m (Pastato unikalus numeris 8799-7000-3025, registro Nr. 44/402044, pažymėjimas plane 3G1p, patalpos indeksas byloje 12)	18,82	2138,39	2001,93	136,46

Vedėja

 Ona Bubelaitė

O.Malajaviėnė, (8-449) 76 134

Savivaldybės biudžetinė įstaiga
J. Basanavičiaus g. 2 75136 Šilalė

Tel.: (8 449) 7 61 14
Faks. (8 449) 7 61 18
El.p. administratorius@silale.lt

Duomenys kaupiami ir saugomi
Juridinių asmenų registre
kodas 188773720



GAUJA
ŠILALĖS RAJONO SAVIVALDYBĖS
ADMINISTRACIJA
2012 m. 2010 13
APR-660-(12.19)

**ŠILALĖS RAJONO SAVIVALDYBĖS ADMINISTRACIJOS
BUHALTERINĖS APSKAITOS SKYRIUS**

Šilalės rajono savivaldybės administracijos
Turto valdymo ir ekonomikos skyriui

2012 - 03 - 13 Nr. *AB6-60*
[2012 - 03 - 13 Nr. SP2-545-(12.19)

Pateikiame duomenis apie patalpų vertes.

Eil. Nr.	Pavadinimas	Plotas kv. m.	Pradinė vertė Lt	Nusidėvėjimas Lt	Likutinė vertė Lt (2012-03-31)
1	Garažo patalpos, Šolių g. 14, Šilalės m (Pastato unikalus numeris 8797-9000-5032, registro Nr. 44/279214, pažymėjimas plane 6G1p, patalpos indeksas byloje G-4)	68,32	6356,27	2144,17	4212,10
2	Garažo patalpos, Šolių g. 14, Šilalės m (Pastato unikalus numeris 8797-9000-5032, registro Nr. 44/279214, pažymėjimas plane 6G1p, patalpos indeksas byloje G-3)	68,99	6418,60	2165,20	4253,40
3	Garažo patalpos, Šolių g. 14, Šilalės m (Pastato unikalus numeris 8797-9000-5032, registro Nr. 44/279214, pažymėjimas plane 6G1p, patalpos indeksas byloje G-1)	71,46	6648,40	2242,72	4405,68

Vedėja

Ona Bubelaitė

O.Malajaviienė, (8-449) 76 134

Savivaldybės biudžetinė įstaiga
J. Basanavičiaus g. 2 75136 Šilalė

Tel.: (8 449) 7 61 14
Faks. (8 449) 7 61 18
El.p. administratorius@silale.lt

Duomenys kaupiami ir saugomi
Juridinių asmenų registre
kodas 188773720



**ŠILALĖS RAJONO SAVIVALDYBĖS ADMINISTRACIJOS
TURTO VALDYMO IR EKONOMIKOS SKYRIUS**

Šilalės rajono savivaldybės administracijos
Buhalterinės apskaitos skyriui

2012-03-13 Nr. *SP2-545-(12.19)*

DĖL PATALPŲ VERČIŲ PASKAIČIAVIMO

Prašome paskaičiuoti pradinę ir likutinę vertę (2012-03-31) patalpų, esančių pastate – garaže 6G1p, unikalus Nr. 8797-9000-5032, Šilalės r. sav., Šilalės m., Šolių g. 14:

1. patalpos, pažymėtos plane G-1, kurios bendras plotas 71,46 kv. m;
2. patalpos, pažymėtos plane G-4, kurios bendras plotas 68,32 kv. m;
3. patalpos, pažymėtos plane G-3, kurios bendras plotas 68,99 kv. m

ir pastate – garaže 3G1p, unikalus Nr. 8799-7000-3025, Šilalės r. sav., Šilalės m., Basanavičiaus g. 2:

1. patalpų, pažymėtų plane 17 ir 18, kurių bendras plotas 36,20 kv. m;
2. patalpų, pažymėtų plane 19 ir 22, kurių bendras plotas 36,17 kv. m;
3. patalpos, pažymėtos plane 12, kurios bendras plotas 18,82 kv. m;
4. patalpos, pažymėtos plane 24, kurios bendras plotas 16,73 kv. m.

Vedėja

Reimunda Kibelienė

Nijolė Marozienė, (8-449) 76 139, el. p. nijole.maroziene@silale.lt
2012-03-13

Savivaldybės biudžetinė įstaiga
J. Basanavičiaus g. 2, 75138 Šilalė

Duomenys kaupiami ir saugomi
Juridinių asmenų registre
Kodas 188773720

Skyriaus duomenys:
Savivaldybės administracijos struktūrinis padalinys
J. Basanavičiaus g. 2, 75138 Šilalė
Tel. (8 449) 76 139, (8 449) 76 129
Faks. (8 449) 76 118, el. p. turto.valdymas@silale.lt



VALSTYBĖS ĮMONĖ REGISTRŲ CENTRAS
V.Kudirkos g. 18-3, LT-03105 Vilnius, tel. (5) 2688 262, faks. (5) 2688 311, el.p. info@registrucentras.lt

NEKILNOJAMOJO TURTO REGISTRO CENTRINIO DUOMENŲ BANKO IŠRAŠAS

2012-03-12 11:12:46

1. Nekilnojamojo turto registre įregistruotas turtas:

Registro Nr.: 44/402044
Registro tipas: Žemės sklypas su statiniais
Sudarymo data: 2005-05-11
Adresas: Šilalės r. sav. Šilalės miesto sen. Šilalės m. J.
Basanavičiaus g. 2
Registro tvarkytojas: Valstybės įmonės Registrų centro Tauragės filialas

2. Nekilnojamieji daiktai:

2.1. Žemės sklypas
Unikalus Nr.: 4400-0591-8068
Kadastrinis Nr: 8760/0005:168 Šilalės m. k.v.
Pagrindinė tikslinė naudojimo paskirtis: Kita
Naudojimo būdas: Visuomeninės paskirties teritorijos
Žemės sklypo plotas: 0.3159 ha
Užstatyta teritorija: 0.3159 ha
Žemės ūkio naudmenų našumo balas: 29.9
Matavimų tipas: Žemės sklypas suformuotas atliekant kadastrinius matavimus
Indeksuota žemės sklypo vertė: 18675 Lt
Žemės sklypo vertė: 11672 Lt
Kadastro duomenų nustatymo data: 2004-08-19

2.2. Pastatas - Administracinis pastatas

Unikalus Nr.: 8799-7000-3014
Pagrindinė tikslinė naudojimo paskirtis: Administracinė
Pažymėjimas plane: 1B3p
Statybos pradžios metai: 1968
Statybos pabaigos metai: 1968
Rekonstravimo pradžios metai: 2009
Rekonstravimo pabaigos metai: 2010
Baigtumo procentas: 100 %
Fizinio nusidėvėjimo procentas: 25 %
Dujos: Nėra
Sienos: Plytos
Šildymas: Centrinis šildymas iš centralizuotų sistemų
Vandentiekis: Komunalinis vandentiekis
Nuotekų šalinimas: Komunalinis nuotekų šalinimas
Aukštų skaičius: 3
Bendras plotas: 2087.55 kv. m
Pagrindinis plotas: 1430.81 kv. m
Plotas bruto: 2868.00 kv. m
Užstatytas plotas: 952.00 kv. m
Tūris: 8725 kub. m
Negyvenamosios paskirties patalpų, suformuotų kaip atskiri nekilnojamieji daiktai, skaičius: 131
Koordinatė X: 6152116.97
Koordinatė Y: 385162.12
Vidutinės rinkos vertės nustatymo būdas: Masinis vertinimas
Atkūrimo sąnaudos (statybos vertė): 3281000 Lt
Atkuriamoji vertė: 2460000 Lt
Atkuriamosios vertės ir atkūrimo sąnaudų (statybos vertės) nustatymo data: 2010-11-10
Vidutinė rinkos vertė: 1003000 Lt
Vidutinės rinkos vertės nustatymo data: 2010-11-10
Kadastro duomenų nustatymo data: 2010-11-10

2.3. Pastatas - Garažas

Unikalus Nr.: 8799-7000-3025
Pagrindinė tikslinė naudojimo paskirtis: Garažų

Pažymėjimas plane: 3G1p
Statybos pabaigos metai: 1968
Baigtumo procentas: 100 %
Dujos: Nėra
Sienos: Plytos
Šildymas: Nėra
Vandentiekis: Nėra
Nuotekų šalinimas: Nėra
Aukštų skaičius: 1
Bendras plotas: 446.96 kv. m
Pagrindinis plotas: 446.96 kv. m
Užstatytas plotas: 538.00 kv. m
Tūris: 1399 kub. m
Koordinatė X: 6152129.57
Koordinatė Y: 385181.47
Atkūrimo sąnaudos (statybos vertė): 154211 Lt
Atkuriamoji vertė: 100237 Lt
Vidutinės rinkos vertės nustatymo data: 1989-02-08
Kadastro duomenų nustatymo data: 1989-02-08

3. Daikto priklausiniai iš kito registro: įrašų nėra

4. Nuosavybė:

4.1. Nuosavybės teisė
Savininkas: ŠILALĖS RAJONO SAVIVALDYBĖ, a.k. 111108131
Daiktas: pastatas Nr. 8799-7000-3025, aprašytas p. 2.3.
[registravimo pagrindas: Priėmimo - perdavimo aktas pagal LRV 1995.09.20 d.
nutarimą Nr. 1251, 1996-02-28
[rašas galioja: Nuo 2007-02-22

4.2. Nuosavybės teisė
Savininkas: LIETUVOS RESPUBLIKA, a.k. 111105555
Daiktas: žemės sklypas Nr. 4400-0591-8068, aprašytas p. 2.1.
[registravimo pagrindas: Apskrities viršininko įsakymas, 2005-04-04, Nr. V-450
[rašas galioja: Nuo 2005-05-31

5. Valstybės ir savivaldybių žemės patikėjimo teisė:

5.1. Valstybinės žemės patikėjimo teisė
Patikėtinis: Nacionalinė žemės tarnyba prie Žemės ūkio ministerijos,
a.k. 188704927
Daiktas: žemės sklypas Nr. 4400-0591-8068, aprašytas p. 2.1.
[registravimo pagrindas: Žemės įstatymo pakeitimo ir papildymo įstatymas Nr. XI-
912, 2010 m. birželio 18 d.
[rašas galioja: Nuo 2010-07-01

6. Kitos daiktinės teisės :

6.1. Kelio servitutas - teisė važiuoti transporto priemonėmis
(tarnaujantis daiktas)
Daiktas: žemės sklypas Nr. 4400-0591-8068, aprašytas p. 2.1.
[registravimo pagrindas: Apskrities viršininko įsakymas, 2005-04-04, Nr. V-450
Plotas: 0.0291 ha
[rašas galioja: Nuo 2005-05-31

7. Juridiniai faktai:

7.1. Sudaryta panaudos sutartis
Panaudos gavėjas: Valstybinė teritorijų planavimo ir statybos inspekcija prie
Aplinkos ministerijos, a.k. 288600210
Daiktas: pastatas Nr. 8799-7000-3014, aprašytas p. 2.2.
[registravimo pagrindas: Savivaldybės tarybos sprendimas, 2010-12-09, Nr. T1-296
Priėmimo - perdavimo aktas, 2010-12-23, Nr. B6-153 (T)
Panaudos sutartis, 2010-12-23, Nr. B6-152(T)
Plotas: 7.45 kv. m
[rašas galioja: Nuo 2011-01-24
Terminas: Iki 2020-12-23

- 7.2. **Sudaryta panaudos sutartis**
Panaudos gavėjas: Šilalės rajono savivaldybės visuomenės sveikatos biuras,
a.k. 301523693
Daiktas: pastatas Nr. 8799-7000-3025, aprašytas p. 2.3.
[registravimo pagrindas: Priėmimo - perdavimo aktas, 2010-05-10,
Nr. B6-63(T)/B15-28(5.17
Panaudos sutartis, 2010-05-10, Nr. B6-62(T)/B75-24(5.17
Plotas: 22.44 kv. m
[rašas galioja: Nuo 2010-05-18
Terminas: Nuo 2010-05-10 iki 2015-05-10
- 7.3. **Sudaryta panaudos sutartis**
Panaudos gavėjas: Šilalės sporto mokykla, a.k. 190327248
Daiktas: pastatas Nr. 8799-7000-3025, aprašytas p. 2.3.
[registravimo pagrindas: Priėmimo - perdavimo aktas, 2010-05-10, Nr. B6-66(T)
Panaudos sutartis, 2010-05-10, Nr. B6-65(T)/310-20
Plotas: 33.61 kv. m
Aprašymas: 1 ir 2 patalpos.
[rašas galioja: Nuo 2010-05-18
Terminas: Nuo 2010-05-10 iki 2020-05-10
- 7.4. **Sudaryta panaudos sutartis**
Panaudos gavėjas: ŠILALĖS RAJONO SAVIVALDYBĖ, a.k. 111108131
Daiktas: žemės sklypas Nr. 4400-0591-8068, aprašytas p. 2.1.
[registravimo pagrindas: Panaudos sutartis, 2005-07-01, Nr. N87/05-0014
Plotas: 0.2957 ha
[rašas galioja: Nuo 2007-02-22
Terminas: Iki 2055-07-01
- 7.5. **Sudaryta nuomos sutartis**
Nuomininkas: Uždaroji akcinė bendrovė "Šilalės artojas", a.k. 176600454
Daiktas: žemės sklypas Nr. 4400-0591-8068, aprašytas p. 2.1.
[registravimo pagrindas: Valstybinės žemės sklypo nuomos sutartis, 2005-07-01,
Nr. N87/05-0015
Plotas: 0.0202 ha
[rašas galioja: Nuo 2005-07-08
Terminas: Iki 2055-07-01

8. Žymos: [rašų nėra]

9. Specialios naudojimo sąlygos:

- 9.1. **Ryšių linijų apsaugos zonos**
Daiktas: žemės sklypas Nr. 4400-0591-8068, aprašytas p. 2.1.
[registravimo pagrindas: Apskrities viršininko įsakymas, 2005-04-04, Nr. V-450
Plotas: 0.0135 ha
[rašas galioja: Nuo 2005-05-31
- 9.2. **Vandentiekio, lietaus ir fekalinės kanalizacijos tinklų ir
[renginių apsaugos zonos**
Daiktas: žemės sklypas Nr. 4400-0591-8068, aprašytas p. 2.1.
[registravimo pagrindas: Apskrities viršininko įsakymas, 2005-04-04, Nr. V-450
Plotas: 0.0776 ha
[rašas galioja: Nuo 2005-05-31
- 9.3. **Šilumos ir karšto vandens tiekimo tinklų apsaugos zonos**
Daiktas: žemės sklypas Nr. 4400-0591-8068, aprašytas p. 2.1.
[registravimo pagrindas: Apskrities viršininko įsakymas, 2005-04-04, Nr. V-450
Plotas: 0.035 ha
[rašas galioja: Nuo 2005-05-31
- 9.4. **Elektros linijų apsaugos zonos**
Daiktas: žemės sklypas Nr. 4400-0591-8068, aprašytas p. 2.1.
[registravimo pagrindas: Apskrities viršininko įsakymas, 2005-04-04, Nr. V-450
Plotas: 0.0254 ha
[rašas galioja: Nuo 2005-05-31

10. Kadastro žymos: [rašų nėra]

11. Registro pastabos ir nuorodos: įrašų nėra

12. Kita informacija: įrašų nėra

13. Informacija apie duomenų sandoriui tikslinimą: įrašų nėra

2012-03-12 11:12:46

Dokumentą atspausdino:

Nijolė Marozienė



VALSTYBĖS ĮMONĖ REGISTRŲ CENTRAS
V.Kudirkos g. 18-3, LT-03105 Vilnius, tel. (5) 2688 262, faks. (5) 2688 311, el.p. info@registrucentras.lt

NEKILNOJAMOJO TURTO REGISTRO CENTRINIO DUOMENŲ BANKO IŠRAŠAS

2012-03-12 11:09:22

1. Nekilnojamojo turto registre įregistruotas turtas:

Registro Nr.: 44/279214
Registro tipas: Žemės sklypas su statiniais
Sudarymo data: 2004-10-08
Adresas: Šilalės r. sav. Šilalės miesto sen. Šilalės m. Šolių g. 14
Registro tvarkytojas: Valstybės įmonės Registrų centro Tauragės filialas

2. Nekilnojamieji daiktai:

2.1.

Žemės sklypas
Unikalus Nr.: 4400-0416-5226
Kadastrinis Nr: 8760/0005:75 Šilalės m. k.v.
Pagrindinė tikslinė naudojimo paskirtis: Kita
Naudojimo būdas: Visuomeninės paskirties teritorijos
Statusas: Suformuotas padalijus daiktą
Daikto istorinė kilmė: Gautas padalijus daiktą unik. Nr. 8760-0005-0034
Žemės sklypo plotas: 0.2693 ha
Kelių plotas: 0.0220 ha
Užstatyta teritorija: 0.2473 ha
Žemės ūkio naudmenų našumo balas: 29.9
Matavimų tipas: Žemės sklypas suformuotas atliekant kadastrinius matavimus
Indeksuota žemės sklypo vertė: 9205 Lt
Žemės sklypo vertė: 5753 Lt
Vidutinė rinkos vertė: 5844 Lt
Vidutinės rinkos vertės nustatymo data: 2004-09-03
Kadastro duomenų nustatymo data: 2003-10-22

2.2.

Pastatas - Garažas
Unikalus Nr.: 8797-9000-5032
Pagrindinė tikslinė naudojimo paskirtis: Garažų
Pažymėjimas plane: 6G1p
Statybos pabaigos metai: 1987
Baigtumo procentas: 100 %
Fizinio nusidėvėjimo procentas: 24 %
Sienos: Plytos
Aukštų skaičius: 1
Bendras plotas: 426.00 kv. m
Pagrindinis plotas: 426.00 kv. m
Užstatytas plotas: 470.94 kv. m
Tūris: 2213 kub. m
Atkūrimo sąnaudos (statybos vertė): 322400 Lt
Atkuriamoji vertė: 245024 Lt
Vidutinė rinkos vertė: 36754 Lt
Vidutinės rinkos vertės nustatymo data: 1997-04-01
Kadastro duomenų nustatymo data: 1997-04-01

2.3.

Pastatas - Garažas
Unikalus Nr.: 8797-9000-5043
Pagrindinė tikslinė naudojimo paskirtis: Garažų
Pažymėjimas plane: 7G1p
Statybos pabaigos metai: 1987
Baigtumo procentas: 100 %
Fizinio nusidėvėjimo procentas: 22 %
Sienos: Plytos
Aukštų skaičius: 1
Bendras plotas: 143.99 kv. m
Pagrindinis plotas: 143.99 kv. m
Užstatytas plotas: 153.00 kv. m
Tūris: 620 kub. m
Koordinatė X: 6151586.73
Koordinatė Y: 384974.38

Atkūrimo sąnaudos (statybos vertė): 75495 Lt
Atkuriamoji vertė: 58886 Lt
Vidutinė rinkos vertė: 8833 Lt
Vidutinės rinkos vertės nustatymo data: 1997-04-01
Kadastro duomenų nustatymo data: 1997-04-01

- 2.4. Pastatas - Administracinis pastatas
Aprašymas / pastabos: priestatas 1b3p nepriimtas eksploatuoti po rekonstrukcijos.
Unikalus Nr.: 8797-9000-5054
Pagrindinė tikslinė naudojimo paskirtis: Administracinė
Pažymėjimas plane: 8B3p
Statybos pabaigos metai: 1987
Baigtumo procentas: 100 %
Fizinio nusidėvėjimo procentas: 18 %
Sienos: Plytos
Vandentiekis: Vietinis vandentiekis
Nuotekų šalinimas: Vietinis nuotekų šalinimas
Aukštų skaičius: 3
Bendras plotas: 413.77 kv. m
Pagrindinis plotas: 334.02 kv. m
Užstatytas plotas: 184.00 kv. m
Tūris: 1928 kub. m
Atkūrimo sąnaudos (statybos vertė): 345388 Lt
Atkuriamoji vertė: 283218 Lt
Vidutinė rinkos vertė: 42483 Lt
Vidutinės rinkos vertės nustatymo data: 1997-04-01
Kadastro duomenų nustatymo data: 1997-04-01

3. Daikto priklausiniai iš kito registro: įrašų nėra

4. Nuosavybė:

- 4.1. Nuosavybės teisė
Savininkas: LIETUVOS RESPUBLIKA, a.k. 111105555
Daiktas: žemės sklypas Nr. 4400-0416-5226, aprašytas p. 2.1.
[registravimo pagrindas: Apskrities viršininko įsakymas, 2000-01-11, Nr. 57
Apskrities viršininko įsakymas, 2004-09-30, Nr. V-1307
Apskrities viršininko įsakymas, 2004-10-13, Nr. V-1359
Įrašas galioja: Nuo 2004-10-20
- 4.2. Nuosavybės teisė
Savininkas: ŠILALĖS RAJONO SAVIVALDYBĖ, a.k. 111108131
Daiktas: pastatas Nr. 8797-9000-5032, aprašytas p. 2.2.
pastatas Nr. 8797-9000-5043, aprašytas p. 2.3.
pastatas Nr. 8797-9000-5054, aprašytas p. 2.4.
[registravimo pagrindas: Savivaldybės tarybos sprendimas, 2003-07-15, Nr. TI-93
Priėmimo - perdavimo aktas, 2003-08-10
Įrašas galioja: Nuo 2004-10-18

5. Valstybės ir savivaldybių žemės patikėjimo teisė:

- 5.1. Valstybinės žemės patikėjimo teisė
Patikėtinis: Nacionalinė žemės tarnyba prie Žemės ūkio ministerijos,
a.k. 188704927
Daiktas: žemės sklypas Nr. 4400-0416-5226, aprašytas p. 2.1.
[registravimo pagrindas: Žemės įstatymo pakeitimo ir papildymo įstatymas Nr. XI-912, 2010 m. birželio 18 d.
Įrašas galioja: Nuo 2010-07-01

6. Kitos daiktinės teisės:

- 6.1. Kelio servitutas - teisė važiuoti transporto priemonėmis
(tarnaujantis daiktas)
Daiktas: žemės sklypas Nr. 4400-0416-5226, aprašytas p. 2.1.
[registravimo pagrindas: Apskrities viršininko įsakymas, 2004-09-30, Nr. V-1307
Plotas: 0.022 ha
Įrašas galioja: Nuo 2004-10-20

7. Juridiniai faktai:

7.1.

Sudaryta panaudos sutartis

Panaudos gavėjas: ŠILALĖS RAJONO SAVIVALDYBĖ, a.k. 111108131
Daiktas: žemės sklypas Nr. 4400-0416-5226, aprašytas p. 2.1.
[registravimo pagrindas: Panaudos sutartis, 2008-07-11, Nr. N87/08-030
Plotas: 0.2693 ha
[rašas galioja: Nuo 2008-11-10
Terminas: Iki 2047-07-11

7.2.

Sudaryta panaudos sutartis

Panaudos gavėjas: Uždaroji akcinė bendrovė "Gedmina", a.k. 176633027
Daiktas: pastatas Nr. 8797-9000-5054, aprašytas p. 2.4.
[registravimo pagrindas: Panaudos sutartis, 2004-05-25
Plotas: 74.39 kv. m
Aprašymas: Garažo patalpos G-2
[rašas galioja: Nuo 2004-09-13
Terminas: Iki 2014-05-24

8. Žymos: įrašų nėra

9. Specialios naudojimo sąlygos:

9.1.

Elektros linijų apsaugos zonos

Daiktas: žemės sklypas Nr. 4400-0416-5226, aprašytas p. 2.1.
[registravimo pagrindas: Apskrities viršinininko įsakymas, 2004-09-30, Nr. V-1307
Plotas: 0.0011 ha
[rašas galioja: Nuo 2004-10-20

9.2.

Ryšių linijų apsaugos zonos

Daiktas: žemės sklypas Nr. 4400-0416-5226, aprašytas p. 2.1.
[registravimo pagrindas: Apskrities viršinininko įsakymas, 2004-09-30, Nr. V-1307
Plotas: 0.0011 ha
[rašas galioja: Nuo 2004-10-20

9.3.

Vandentiekio, lietaus ir fekalinės kanalizacijos tinklų ir įrenginių apsaugos zonos

Daiktas: žemės sklypas Nr. 4400-0416-5226, aprašytas p. 2.1.
[registravimo pagrindas: Apskrities viršinininko įsakymas, 2004-09-30, Nr. V-1307
Plotas: 0.0434 ha
[rašas galioja: Nuo 2004-10-20

9.4.

Šilumos ir karšto vandens tiekimo tinklų apsaugos zonos

Daiktas: žemės sklypas Nr. 4400-0416-5226, aprašytas p. 2.1.
[registravimo pagrindas: Apskrities viršinininko įsakymas, 2004-09-30, Nr. V-1307
Plotas: 0.0025 ha
[rašas galioja: Nuo 2004-10-20

10. Kadastro žymos: įrašų nėra

11. Registro pastabos ir nuorodos: įrašų nėra

12. Kita informacija: įrašų nėra

13. Informacija apie duomenų sandoriui tikslinimą: įrašų nėra

2012-03-12 11:09:22

Dokumentą atspausdino:

Nijolė Marozienė