



**ŠILALĖS RAJONO SAVIVALDYBĖS ADMINISTRACIJOS
DIDKIEMIO SENIŪNIJA**

Šilalės rajono savivaldybės
Tarybai

2012-02-20 Nr.11-36-(1.8)

**PATIKSLINAMA PAŽYMĖTOS PATALPOS SUTEIKIMO
PANAUDAI PRIE RAŠTO 2012-02-13 NR.11-31**

Šilalės rajono savivaldybės administracijos Didkiemio seniūnija sutinka suteikti patalpas VšĮ Šilalės pirminio sveikatos priežiūros centrui, Didkiemio medicinos punkto veiklai vykdyti, šiuo metu esančias K.Kasakausko g. 12.

Pasiūlymas dėl patalpų suteikimo Nr.11-104 (1.8), išsiųstas VšĮ Šilalės PSPC, 2011 m. rugpjūčio 8 dieną.

Siūlomos patalpos yra atremontuotos 42,20 kv. m. ploto, su bendro naudojimo patalpomis ir atitinkančios higienos reikalavimus, jos yra Didkiemio seniūnijos pastate, adresu Žvejų g. 15; Didkiemio k., Didkiemio sen., Šilalės r. sav., (pastatas pažymėtas plane 1C2p, unikalus Nr. 8797-6009-6016, registro Nr. 95/57139, patalpos duomenų byloje pažymėta indeksais: 1-7 -32,83 kv.m.ploto; 1-4- 9,37 kv.m ploto).

Patalpų pradinė vertė 20288 Lt. Patalpų likutinė vertė 2012-02-29 dienai 8498 Lt. pastato inventorinis numeris 60096016.

Šilalės rajono savivaldybės administracija Didkiemio seniūnija prašo suteikti dvidešimties metų panaudą Didkiemio medicinos punkto veiklai vykdyti.

PRIDEDAMA. Patalpų planas 1 lapas.

Seniūno pavaduotoja,
atliekanti seniūno pareigas

Janina Dirmotienė



12. 1465020 14
J15-165-(2.10)

ŠILALĖS RAJONO SAVIVALDYBĖS ADMINISTRACIJOS DIDKIEMIO SENIŪNIJA

Šilalės rajono savivaldybės
Tarybai

2012-02-13 Nr.11- 31-(1.8)

DĖL PATALPŲ SUTEIKIMO PANAUDAI

Šilalės rajono savivaldybės administracijos Didkiemio seniūnija sutinka suteikti patalpas VšĮ Šilalės pirminio sveikatos priežiūros centrui, Didkiemio medicinos punkto veiklai vykdyti, šiuo metu esančias K.Kasakauskio g. 12.

Pasiūlymas dėl patalpų suteikimo Nr.11-104 (1.8), išsiųstas VšĮ Šilalės PSPC, 2011 m. rugpjūčio 8 dieną.

Siūlomos patalpos yra atremontuotos 38.52 kv. m. ploto, su bendro naudojimo patalpomis ir atitinkančios higienos reikalavimus, jos yra Didkiemio seniūnijos pastate, adresu Žvejų g. 15; Didkiemio k., Didkiemio sen., Šilalės r. sav., (pastatas pažymėtas plane 1C2p, unikalus Nr. 8797-6009-6016, registro Nr. 95/57139, patalpos duomenų byloje pažymėta indeksais: 1-7; 1-6).

Patalpų pradinė vertė 18519 Lt. Patalpų likutinė vertė 2012-02-29 dienai 7758 Lt. pastato inventorinis numeris 60096016.

Šilalės rajono savivaldybės administracija Didkiemio seniūnija prašo suteikti dvidešimties metų panaudą Didkiemio medicinos punkto veiklai vykdyti.

PRIDEDAMA. Patalpų planas 1 lapas.

Seniūno pavaduotoja,
atliekanti seniūno pareigas

Janina Dirmotienė

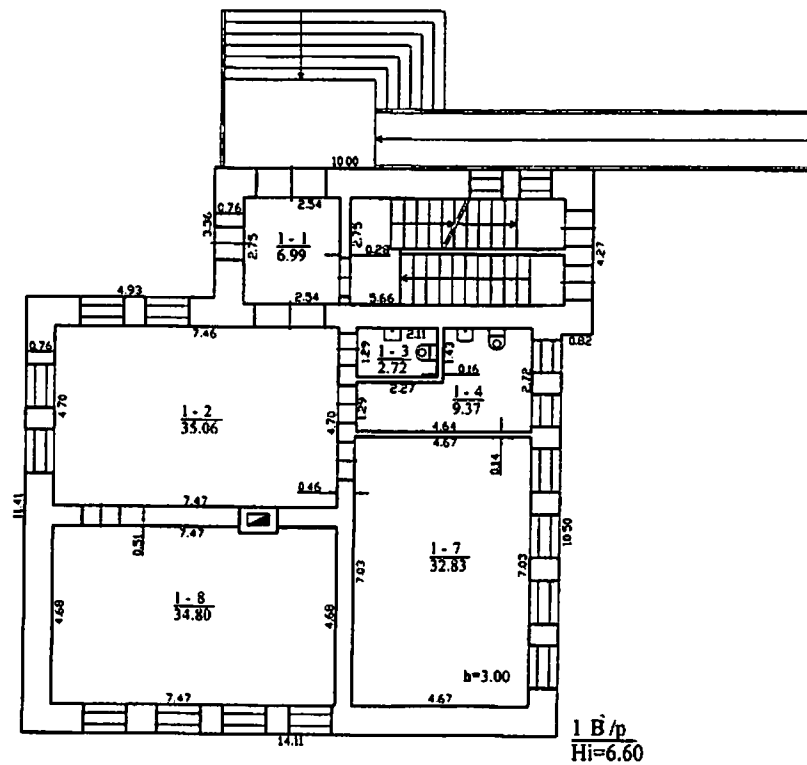

1 B/p
Hi=6.60

A. Radovickas mokyklai prae "ALCAIF" Laukai Nr. G-001-0948, sklytas 2008-07-30 204-02-215			
Paviršius	V. paviršius	Paviršius	Data
	A. Radovickas	2011-11-21	2011-11-21
Paviršius radovickas 1 100 A V			
Skelbiamas: 2011-11-21			
Skelbiamas: 2011-11-21			
Skelbiamas: 2011-11-21			



11 m. rugpjūtis 12
P2 - 2194 - (3. 12)

VIEŠOSIOS ĮSTAIGOS ŠILALĖS PIRMINĖS SVEIKATOS PRIEŽIŪROS CENTRAS

Šilalės rajono savivaldybės administracijos
direktoriui V. Jasevičiui

2011-08-12 Nr. 314

DĖL DIDKIEMIO MEDICINOS PUNKTO PATALPŲ

Atsižvelgiant į tai, kad 2011-08-10 gautas Šilalės rajono savivaldybės administracijos Didkiemio seniūnijos raštas 2011-08-08 Nr. 11-104 „Dėl Didkiemio medicinos punkto patalpų“, prašau teisiškai įforminti Didkiemio med. punkto patalpų perkėlimo iš Kaliksto Kasakauskio g. 12, Didkiemis į Žvejų g. 15, Didkiemis, klausimą, kad būtų galima toliau vykdyti finansinius pavedimus bei kitus klausimus susijusius su Didkiemio med. punkto tolesne veikla.

PRIDEDAMA. Šilalės rajono savivaldybės administracijos Didkiemio seniūnijos rašto Nr. 11-104 kopija, 1 lapas.

L. e. direktorės pareigas

Birutė Kūkštienė





VALSTYBĖS ĮMONĖ REGISTRŲ CENTRAS

V.Kudirkos g. 18-3, LT-03105 Vilnius, tel. (5) 2688 262, faks. (5) 2688 311, el.p. info@registrucentras.lt

NEKILNOJAMOJO TURTO REGISTRO CENTRINIO DUOMENŲ BANKO IŠRAŠAS

2012-02-20 08:15:18

1. Nekilnojamojo turto registre įregistruotas turtas:

Registro Nr.: **95/57139**
 Registro tipas: **Statiniai**
 Sudarymo data: **1989-10-09**
 Adresas: **Šilalės r. sav. Didkiemio sen. Didkiemio k. Žvejų g. 15**
 Registro tvarkytojas: **Valstybės įmonės Registrų centro Tauragės filialas**

2. Nekilnojamieji daiktai:

2.1.

Pastatas - Administracinis pastatasUnikalus Nr.: **8797-6009-6016**Pagrindinė tikslinė naudojimo paskirtis: **Administracinė**Pažymėjimas plane: **1B2p**Statybos pradžios metai: **1976**Statybos pabaigos metai: **1976**Baigtumo procentas: **100 %**Fizinio nusidėvėjimo procentas: **20 %**Dujos: **Nėra**Sienos: **Plytos**Šildymas: **Vietinis centrinis šildymas**Vandentiekis: **Komunalinis vandentiekis**Nuotekų šalinimas: **Vietinis nuotekų šalinimas**Aukštų skaičius: **2**Bendras plotas: **308.40 kv. m**Pagrindinis plotas: **212.23 kv. m**Plotas bruto: **489.00 kv. m**Užstatytas plotas: **235.00 kv. m**Tūris: **1547 kub. m**

Negyvenamosios paskirties patalpų,
 suformuotų kaip atskiri nekilnojamieji

daiktai, skaičius: **19**Koordinatė X: **6138535.58**Koordinatė Y: **381172**Vidutinės rinkos vertės nustatymo būdas: **Masinis vertinimas**Atkūrimo sąnaudos (statybos vertė): **766000 Lt**Atkuriamoji vertė: **613000 Lt**

Atkuriamosios vertės ir atkūrimo sąnaudų

(statybos vertės) nustatymo data: **2011-11-21**Vidutinė rinkos vertė: **44400 Lt**Vidutinės rinkos vertės nustatymo data: **2011-11-21**Kadastro duomenų nustatymo data: **2011-11-21**

2.2.

Pastatas - Ūkinis pastatasUnikalus Nr.: **8797-6009-6027**Pagrindinė tikslinė naudojimo paskirtis: **Pagalbinio ūkio**Pažymėjimas plane: **211p**Statybos pabaigos metai: **1976**Baigtumo procentas: **100 %**Sienos: **Plytos**Aukštų skaičius: **1**Užstatytas plotas: **75.00 kv. m**Tūris: **246 kub. m**Kadastro duomenų nustatymo data: **1989-10-09**

2.3.

Pastatas - GaražasUnikalus Nr.: **4400-2028-7430**Pagrindinė tikslinė naudojimo paskirtis: **Pagalbinio ūkio**Pažymėjimas plane: **311p**Statybos pradžios metai: **2009**Statybos pabaigos metai: **2010**Baigtumo procentas: **100 %**Fizinio nusidėvėjimo procentas: **0 %**

Sienos: Plytos
Šildymas: Nėra
Vandentiekis: Nėra
Nuotekų šalinimas: Nėra
Aukštų skaičius: 1
Užstatytas plotas: 35.00 kv. m
Tūris: 74 kub. m

Vidutinės rinkos vertės nustatymo būdas: Masinis vertinimas

Atkūrimo sąnaudos (statybos vertė): 25000 Lt

Atkuriamoji vertė: 25000 Lt

Atkuriamosios vertės ir atkūrimo sąnaudų

(statybos vertės) nustatymo data: 2010-03-05

Vidutinė rinkos vertė: 1630 Lt

Vidutinės rinkos vertės nustatymo data: 2010-03-05

Kadastro duomenų nustatymo data: 2010-03-05

2.4. Kiti statiniai (inžineriniai) - Kiemo statiniai

Aprašymas / pastabos: (kiemo aikštelė)

Unikalus Nr.: 8797-6009-6038

Pagrindinė tikslinė naudojimo paskirtis: Kiti statiniai

Pažymėjimas plane: b

Statybos pabaigos metai: 1976

Baigtumo procentas: 100 %

Kadastro duomenų nustatymo data: 1989-10-09

3. Daikto priklausiniai iš kito registro: įrašų nėra

4. Nuosavybė:

4.1.

Nuosavybės teisė

Savininkas: ŠILALĖS RAJONO SAVIVALDYBĖ, a.k. 111108131

Daiktas: pastatas Nr. 4400-2028-7430, aprašytas p. 2.3.

[registravimo pagrindas: Deklaracija apie statybos užbaigimą, 2012-01-17, Nr. 2

įrašas galioja: Nuo 2012-02-07

4.2.

Nuosavybės teisė

Savininkas: ŠILALĖS RAJONO SAVIVALDYBĖ, a.k. 111108131

Daiktas: pastatas Nr. 8797-6009-6016, aprašytas p. 2.1.

pastatas Nr. 8797-6009-6027, aprašytas p. 2.2.

kiti statiniai Nr. 8797-6009-6038, aprašyti p. 2.4.

[registravimo pagrindas: Priėmimo - perdavimo aktas pagal LRV 1995.09.20 d.

nutarimą Nr. 1251, 1996-02-14

Statinio pripažinimo tinkamu naudoti aktas, 2001-12-20

įrašas galioja: Nuo 2005-12-16

5. Valstybės ir savivaldybių žemės patikėjimo teisė: įrašų nėra

6. Kitos daiktinės teisės :

6.1.

Turto patikėjimo teisė

Patikėtinis: Šilalės rajono savivaldybės administracijos Didkiemio
seniūnija, a.k. 188613961

Daiktas: pastatas Nr. 8797-6009-6016, aprašytas p. 2.1.

pastatas Nr. 8797-6009-6027, aprašytas p. 2.2.

kiti statiniai Nr. 8797-6009-6038, aprašyti p. 2.4.

[registravimo pagrindas: Savivaldybės tarybos sprendimas, 2008-09-25, Nr. T1-339

Priėmimo - perdavimo aktas, 2008-10-15, Nr. IVN-310

įrašas galioja: Nuo 2010-02-12

7. Juridiniai faktai:

7.1.

Sudaryta panaudos sutartis

Panaudos gavėjas: Šilalės rajono savivaldybės viešoji biblioteka, a.k.
190348032

Daiktas: pastatas Nr. 8797-6009-6016, aprašytas p. 2.1.

[registravimo pagrindas: Panaudos sutartis, 2011-01-04, Nr. 22-1

Priėmimo - perdavimo aktas, 2011-01-04, Nr. 22-2

Susitarimas pakeisti sutartį, 2011-11-28, Nr. 22-28- (3.15)

Plotas: 36.66 kv. m
[rašas galioja: Nuo 2011-12-22
Terminas: Nuo 2011-01-04 iki 2031-01-04

8. Žymos: [rašų nėra]

9. Specialios naudojimo sąlygos: [rašų nėra]

10. Kadastro žymos:

10.1.

Kadastrinius matavimus atliko
A. Radavičienės individuali įmonė "AUCAD", a.k. 301791606
Daiktas: pastatas Nr. 8797-6009-6016, aprašytas p. 2.1.
pastatas Nr. 4400-2028-7430, aprašytas p. 2.3.
[registravimo pagrindas: Kvalifikacijos pažymėjimas, 2008-05-20, Nr. 2M-M-215
Licencija, 2008-07-30, Nr. G-661-(958)
Nekilnojamojo daikto kadastro duomenų byla, 2011-11-21,
Nr. 87/5014
[rašas galioja: Nuo 2012-01-31

10.2.

Suformuotas naujas
Daiktas: pastatas Nr. 4400-2028-7430, aprašytas p. 2.3.
[registravimo pagrindas: Nekilnojamojo daikto kadastro duomenų byla, 2011-11-21,
Nr. 87/5014
Deklaracija apie statybos užbaigimą, 2012-01-17, Nr. 2
[rašas galioja: Nuo 2012-01-31

10.3.

Paskirties pakeitimas
Daiktas: pastatas Nr. 8797-6009-6016, aprašytas p. 2.1.
[registravimo pagrindas: Nekilnojamojo daikto kadastro duomenų byla, 2011-11-21,
Nr. 87/5014
Deklaracija apie statybos užbaigimą, 2012-01-17, Nr. 2
[rašas galioja: Nuo 2012-01-31

11. Registro pastabos ir nuorodos:

GIS-o pastaba: užkoordinuotas žemės sklypo plotas 12205 kv.m neatitinka registruotam 12188 kv.m.

12. Kita informacija:

Archyvinės bylos Nr.: 87/5014
Kadastrinis Nr.: 8717/0001:52

13. Informacija apie duomenų sandoriui tikslinimą: [rašų nėra]

2012-02-20 08:15:18

Dokumentą atspausdino:

Nijolė Marozienė