

12 pasirašė  
J15-134-(2.10)

## JUCAIČIŲ KAIMO BENDRUOMENĖ

Šilalės rajono savivaldybės tarybai

2012-02-02 Nr. SD-3

### DĖL PANAUDOS PATIKSLINIMO

Jucaičių kaimo bendruomenė ir Partneris Šilalės rajono savivaldybės administracija yra pasirašę 2011 m. gegužės 30 d. Vietos projekto įgyvendinimo bendradarbiavimo sutartį projektui „Iniciatyvos bendruomenės namai“, kurio vertė 192 375 Lt., įgyvendinimo vieta Šilalės r. sav. Šilalės kaim. sen. Jucaičių k. Kūtyių g. 11. Projekte numatyta atlikti pastate-mokykloje (unikalus Nr. 8798-2003-9015, pažymėjimas plane 1C1p, bendras plotas 635,37 kv. m) bendruomenės patalpų (4- 6) 26,46 kv. m ir (13-18) 127,36 kv. m remontą už 127 178 Lt. Be šių patalpų projekte numatyta atlikti patalpų (7- 4,18 kv. m, 8-2,18 kv. m, 9-2,56 kv. m, 10-19,19 kv. m, 11-2,40 kv. m, 12-11,52 kv. m, 19-5,94 kv. m.) remontą, bendras plotas 47,97 kv. m, kurios nėra perduotos panaudai Jucaičių kaimo bendruomenei.

Atsižvelgiant į tai kas išdėstyta, prašome Savivaldybei nuosavybės teise priklausančias, Šilalės savivaldybės administracijos Šilalės kaimiškosios seniūnijos patikėjimo teise valdomas, patalpas (bendras plotas 47,97 kv. m) perduoti laikinai, 10 metų laikotarpiui, neatlygintinai valdyti ir naudotis panaudos pagrindais Jucaičių kaimo bendruomenei bei patikslinti Vietos projekto įgyvendinimo bendradarbiavimo sutarties Nr B6-123 (P) 23 punktą, pasirašant papildomą susitarimą.

PRIDEDAMA. Patalpų išdėstymo plano kopija, 1 lapas.

Pirmininkė



Reimunda Kibelienė



GAUTA  
ŠILALĖS RAJONO SAVIVALDYBĖS  
ADMINISTRACIJA  
11 m. 10 d. 3  
345 - (3.12)

**ŠILALĖS RAJONO SAVIVALDYBĖS ADMINISTRACIJOS  
ŠILALĖS KAIMIŠKOJI SENIŪNIJA**

Šilalės rajono savivaldybės administracijos  
direktoriui

2012-02-03 Nr.11- 60-(1.8)

**DĖL STATINIŲ PERDAVIMO PANAUDAI**

Sutinku perduoti Jucaičių kaimo bendruomenei, panaudos pagrindais 10 m. laikotarpiui naudotis ir kitas patalpas pastate- mokykloje, esančias Jucaičių kaime, Šilalės kaimiškojoje seniūnijoje, Šilalės rajone.

Pastato- mokyklos unikalus Nr. 8798-2003-9015, pažymėjimas plane 1C1p, bendras neperduotų patalpų plotas 47,97 kv.m., įsigijimo savikaina- 15938,96 Lt., likutinė vertė 2012-02-29 -12040,22 Lt,

Seniūnas

Stasys Lidžius

Regina Audinytė, (8 449) 76127, [regina.audinyte@silale.lt](mailto:regina.audinyte@silale.lt)

Savivaldybės biudžetinė įstaiga  
J. Basanavičiaus g. 2, 75136 Šilalė  
Duomenys kaupiami ir saugomi Juridinių  
asmenų registre, kodas 188773720

Seniūnijos duomenys: Savivaldybės administracijos struktūrinis teritorinis  
padalinys, J. Basanavičiaus g. 2, 75136 Šilalė, tel. (8 449) 76 127  
El. p. [stasys.lidzius@silale.lt](mailto:stasys.lidzius@silale.lt)  
Struktūrinio teritorinio padalinio kodas 188614344

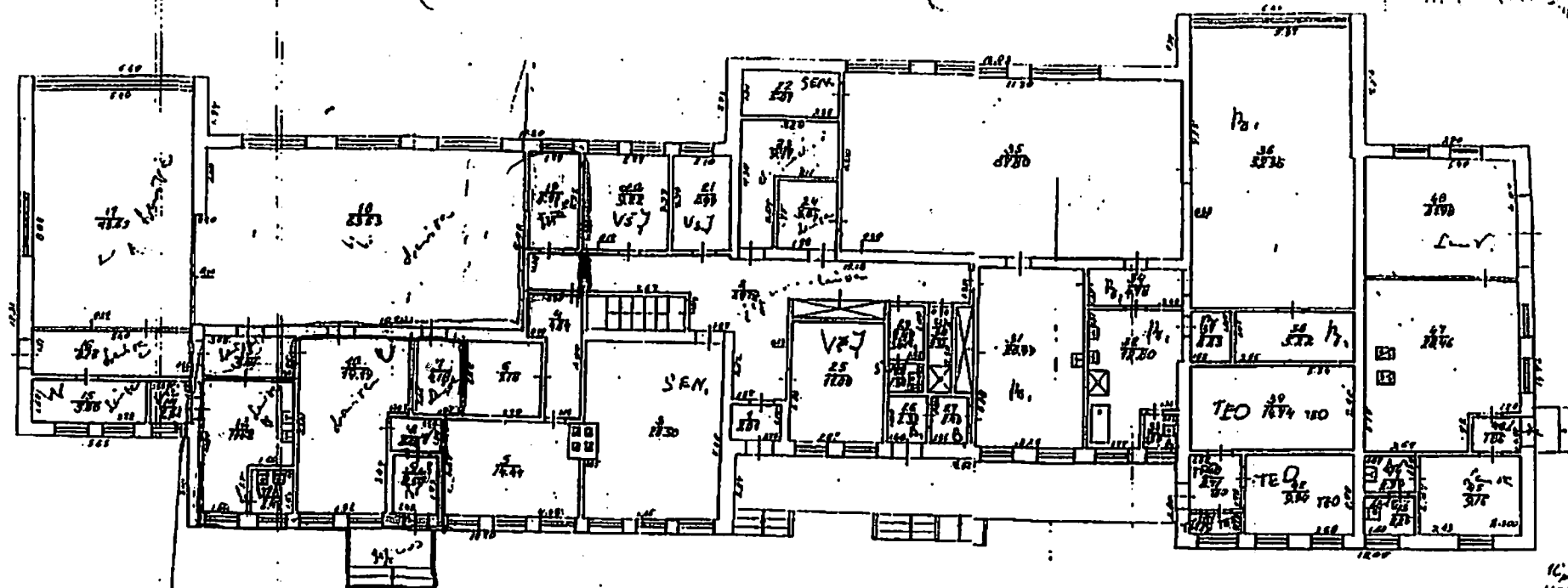

16  
11-2-20



VALSTYBĖS ĮMONĖ REGISTRŲ CENTRAS

V.Kudirkos g. 18-3, LT-03105 Vilnius, tel. (5) 2688 262, faks. (5) 2688 311, el.p. info@registrucentras.lt

## NEKILNOJAMOJO TURTO REGISTRO CENTRINIO DUOMENŲ BANKO IŠRAŠAS

2012-02-10 10:52:32

**1. Nekilnojamojo turto registre įregistruotas turtas:**

Registro Nr.: 95/6560

Registro tipas: Statiniai

Sudarymo data: 1996-02-26

Adresas: Šilalės r. sav. Šilalės kaimiškoji sen. Jucaičių k. Kūtymų g. 11

Registro tvarkytojas: Valstybės įmonės Registrų centro Tauragės filialas

**2. Nekilnojamieji daiktai:**

2.1.

Pastatas - Mokykla

Unikalus Nr.: 8798-2003-9015

Pagrindinė tikslinė naudojimo paskirtis: Mokslo

Pažymėjimas plane: 1C1p

Statybos pabaigos metai: 1982

Baigtumo procentas: 100 %

Dujos: Nėra

Sienos: Plytos

Šildymas: Vietinis centrinis šildymas

Vandentiekis: Komunalinis vandentiekis

Nuotekų šalinimas: Vietinis nuotekų šalinimas

Aukštų skaičius: 1

Bendras plotas: 635.37 kv. m

Pagrindinis plotas: 635.37 kv. m

Užstatytas plotas: 711.00 kv. m

Tūris: 2510 kub. m

Vidutinės rinkos vertės nustatymo būdas: Masinis vertinimas

Atkuriamosios vertės ir atkūrimo sąnaudų

(statybos vertės) nustatymo data: 2011-05-11

Vidutinė rinkos vertė: 81300 Lt

Vidutinės rinkos vertės nustatymo data: 2011-05-11

Kadastro duomenų nustatymo data: 2000-03-17

**3. Daikto priklausiniai iš kito registro: įrašų nėra****4. Nuosavybė:**

4.1.

Nuosavybės teisė

Savininkas: ŠILALĖS RAJONO SAVIVALDYBĖ, a.k. 111108131

Daiktas: 98/100 pastato Nr. 8798-2003-9015, aprašyto p. 2.1.

Įregistravimo pagrindas: Priėmimo - perdavimo aktas pagal LRV 1995.09.20 d. nutarimą Nr. 1251, 1996-02-26

Plotas: 621.53 kv. m

Įrašas galioja: Nuo 1997-06-06

4.2.

Nuosavybės teisė

Savininkas: TEO LT, AB, a.k. 121215434

Daiktas: 2/100 pastato Nr. 8798-2003-9015, aprašyto p. 2.1.

Įregistravimo pagrindas: Priėmimo - perdavimo aktas, 1994-06-14

Plotas: 13.84 kv. m

Įrašas galioja: Nuo 1994-06-14

**5. Valstybės ir savivaldybių žemės patikėjimo teisė: įrašų nėra****6. Kitos daiktinės teisės :**

6.1.

Turto patikėjimo teisė

Patikėtinis: Šilalės rajono savivaldybės viešoji biblioteka, a.k. 190348032

Daiktas: 98/100 pastato Nr. 8798-2003-9015, aprašyto p. 2.1., 4.1.

Įregistravimo pagrindas: Priėmimo - perdavimo aktas, 2005-09-05, Nr. B20-252

Plotas: 104.43 kv. m

[rašas galioja: Nuo 2010-05-06]

6.2.

**Turto patikėjimo teisė**  
**Patikėtinis: Šilalės rajono savivaldybės administracijos Šilalės kaimiškoji seniūnija, a.k. 188614344**  
**Daiktas: 98/100 pastato Nr. 8798-2003-9015, aprašyto p. 2.1. , 4.1.**  
**[registravimo pagrindas: Priėmimo - perdavimo aktas, 2005-07-22**  
**Priėmimo - perdavimo aktas, 2009-10-01, Nr. IVN-345**  
**Plotas: 517.1 kv. m**  
**[rašas galioja: Nuo 2010-02-23**

---

**7. Juridiniai faktai:**

7.1.

**Sudaryta panaudos sutartis**  
**Panaudos gavėjas: Jucaičių kaimo bendruomenė, a.k. 300939653**  
**Daiktas: 98/100 pastato Nr. 8798-2003-9015, aprašyto p. 2.1. , 4.1.**  
**[registravimo pagrindas: Priėmimo - perdavimo aktas, 2009-10-02, Nr. 1**  
**Panaudos sutartis, 2009-10-02, Nr. 1**  
**Plotas: 26.46 kv. m**  
**[rašas galioja: Nuo 2011-05-04**  
**Terminas: Nuo 2009-10-02 iki 2019-05-29**

7.2.

**Sudaryta panaudos sutartis**  
**Panaudos gavėjas: Jucaičių kaimo bendruomenė, a.k. 300939653**  
**Daiktas: 98/100 pastato Nr. 8798-2003-9015, aprašyto p. 2.1. , 4.1.**  
**[registravimo pagrindas: Panaudos sutartis, 2010-02-25, Nr. 1**  
**Priėmimo - perdavimo aktas, 2010-02-25, Nr. 1**  
**Plotas: 127.36 kv. m**  
**[rašas galioja: Nuo 2011-05-04**  
**Terminas: Nuo 2010-02-25 iki 2020-02-25**

7.3.

**Sudaryta panaudos sutartis**  
**Panaudos gavėjas: Viešoji įstaiga Šilalės pirminės sveikatos priežiūros centras, a.k. 176628941**  
**Daiktas: 98/100 pastato Nr. 8798-2003-9015, aprašyto p. 2.1. , 4.1.**  
**[registravimo pagrindas: Priėmimo - perdavimo aktas, 2009-09-29, Nr. B6-126(T)**  
**Panaudos sutartis, 2009-09-29, Nr. B6-125(T)**  
**Plotas: 27.29 kv. m**  
**[rašas galioja: Nuo 2009-10-09**  
**Terminas: Nuo 2009-09-29 iki 2015-08-31**

---

8. Žymos: įrašų nėra

---

9. Specialios naudojimo sąlygos: įrašų nėra

---

10. Kadastro žymos: įrašų nėra

---

11. Registro pastabos ir nuorodos: įrašų nėra

---

12. Kita informacija:

Archyvinės bylos Nr.: 87/6328  
Kadastrinis Nr.: 8730/0002:132

---

13. Informacija apie duomenų sandoriui tikslinimą: įrašų nėra

---

2012-02-10 10:52:32

Dokumentą atspausdino:

Nijolė Marozienė